Director
RAYMUNDO SILVA

# Correio da Manhã

Proprietario
EDMUNDO BITTENCOURT

Endereço telegraphico — "CORREOMANHA"
[illegible] em papel de HOLMBERG BECH & Cº. — Stockolmo e Rio

TELEPHONES
Director, 1558, C.—Red. 5698, C.—Administração, 37, Central

ANNO XXI — N. 8.431
Gerente — V. A. DUARTE FELIX

RIO DE JANEIRO — TERÇA-FEIRA, 4 DE ABRIL DE 1922

REDACÇÃO
Largo da Carioca n. 13

O MOMENTO INTERNACIONAL — Serviços da Associated Press, Havas e correspondentes especiaes

## Foi lançado em Londres um appello para que o commercio e as industrias britannicas tenham uma condigna representação na exposição internacional desta cidade

### Greve em toda a Allemanha

**PARIS, 3 — O correspondente do "Petit Parisien", em Berlim, informa que os operarios metallurgicos proclamaram a greve em toda a Allemanha.**

**Segundo o correspondente, tresentos mil operarios que abandonaram o trabalho reclamam que lhes seja mantido o horario de oito horas.**

### Uma grande catastrophe

**BERLIM, 3 — Na mina Anselmo, em Petershof, districto de Ratibor, declarou-se violentissimo incendio. Já foram retirados dezeseis mortos e trinta e seis feridos, e no fundo da mina existem ainda quatrocentos mineiros. O incendio continúa.**

### [A] morte do ex-imperador dos austriacos

#### [O] principe Otto se tornou naturalmente rei dos hungaros

[Bu]dapest, 3 — Com a morte do [re]i Carlos, o principe herdeiro [Otto] se tornou naturalmente rei [da] Hungria, de accordo com a Con[stitu]ição do paiz. O ex-ministro [dos] Negocios Estrangeiros, conde [...], falando á "Associated Press" [em] nome dos legitimistas, reaffir[mou] isto, accrescentando que, a [não ser] que o testamento do sobe[rano] desapparecido contenha outras [disp]osições, a ex-rainha Zita, fica[rá sen]do a tutora do novo rei, ao [que] dispõe o texto constitucional, [cabe]ndo o Parlamento eleger um [re]gente dos negocios do Estado [emqu]anto durar a menoridade do [rei].

[Está] sendo esperada com grande [inte]resse a abertura do testamento, [espe]cialmente porque todos dese[jam] saber o que dispõe a clausula [sob]re a tutella do principe Otto.

[Ge]nebra, 3 — Os archi-duques [Arm]ando e Eugenio, da Austria, [resi]dentes actualmente aqui com [permi]ssão do governo suisso, rece[bera]m as noticias da morte de seu [sobri]nho Carlos entre os mais pro[fundos] sentimentos, tendo telegra[pha]do á ex-imperatriz Zita, trans[mitti]ndo-lhe as condolencias.

O "Jornal", commentando a si[tuação] do fallecido soberano, dis[se:] "Emquanto Guilherme, o gran[de cul]pador da guerra, a dois passos [da fron]teira, aproveitava em distracções [o seu] lazer, o soberano muito me[nos] culpado pagava pelos crimes [dos ou]tros. O ex-monarcha morre [victi]ma das circumstancias. Sua [quéda], pois, começou hoje, e a [histo]ria por si já tem demonstra[do] que as legendas têm servido [mui]tas vezes para a restauração de [pode]rosos thronos."

[Ma]drid, 3 — Em vista da criti[ca] situação em que se encontra a [ex-i]mperatriz Zita, após o falleci[mento] de seu esposo, Carlos de Ha[psbu]rgo, o rei de Hespanha telegra[phou] ao Papa Pio XI, nos seguintes [ter]mos:

"Como decano dos soberanos e [profun]damente impressionado pela [mor]te do imperador Carlos, rogo a [Vossa] santidade que junte a sua au[gusta] voz á minha para se ga[ranti]r á viuva e filhos do fallecido [os] necessarios meios de vida. Ten[do] em conta a situação a que fica[ram] reduzidos e que os mais ele[men]tares principios de humanidade [obri]gam a respeitar, estou certo de [que os] soberanos e chefes do Estado [suc]cessores do imperio austro-hun[garo] [...] e seu [...] pro[...] telegra[...] trans[...] Affonso."

New York, 3 — Muito embora a [...] do fallecimento do ex-impe[rador] [...] tenha [...] pro[...] austriaca, [...] corres[pondentes] americanos, [...] parte do [...] maior [...] central. [...] Budapest se [...] Hun[gria] [...] melhora[...] dias a [...].

[Os jornaes de Paris] referem [...] dali se [...] que a morte do ex-impe[rador] Carlos vae ter certamente [grande effeito no scenario] politico, [...] solução [do problema hungaro], como [...] porque vem apressar a elei[ção do futuro rei da Hungri]a.

### A Sublime Porta e as propostas de paz

Londres, 3 — O Times annuncia [que] a Sublime Porta transmittiu [...] as propostas de paz formuladas [...] Conferencia Oriental durante [...] Paris. Essa resposta [...] alguma acceitação, salvo algu[...] relação ás condi[ções] territoriaes.

### Um grande incendio nos Estados Unidos

Nova York, 3 — Communicam de [...] Michiban(?), que [...] destruiu a [...] Fibre. Os [prejuizos] [...] um [...] de dollars.

### A venda dos titulos de renda na França

Paris, 3 — O sr. de Lasteyrie, [...] em um banquete offerecido [...] economicos e finan[ceiros], [declarou] que o governo pre[tende] [...] gradativamente [...] titulos de [renda] [...].

[O ministro] das Finanças accre[scentou] que o restabelecimento dos [...] obedecerá a medidas [...] e começar pela aboli[ção] [...] de 1915 e 1916.

## A CHACINA DA MATTA, NO MARANHÃO

Um maranhense nos enviou da capital do seu Estado um postal que reproduzimos nesta gravura. Nelle o referido maranhense escreveu a seguinte legenda: "Sepultura dos fuzilados da Matta, e esqueleto de uma das victimas, depois de devorado pelos urubús, suspenso por um popular. Essas mortes foram praticadas pelo tenente Dias, por ordem do sr. Urbano Santos, candidato da Convenção á vice-presidencia da Republica. O tenente Dias, executor, foi unanimemente absolvido pelo jury, em virtude de recommendação do governo aos seus amigos de Codó. Em postal egual o desembargador Mourão felicitou o presidente Urbano pela entrada do novo anno, fazendo votos para "que Deus lhe désse sentimentos mais humanos". Ao lado do homem que segura o esqueleto pessôas interessadas pelas victimas."

## A RUSSIA DO SOVIET

### Para a zona flagellada dos districtos do Volga

**LONDRES, 3 — Um telegramma recebido de Moscou pela delegação commercial russa diz que as cargas de generos trazidas pelos vapores norte-americanos estão sendo transportadas de Odessa e de outros portos do sul da Russia para a zona flagellada dos districtos do Volga.**

**Os trens são carregados dia e noite e os navios descarregados com antecipação de dez dias do prazo marcado. Os marinheiros russos de Odessa têm promovido festas para divertimento dos marinheiros americanos.**

**O vapor americano "Creighton" chegou ao porto de Novrossisk trazendo em seus porões 9.000 toneladas de sementes para o Volga. O vapor "Fastern Ocean" bateu em uma rocha perto de Celendjik. Em consequencia desse desastre, perderam-se 720 toneladas de cereaes, que foram damnificados pela agua, mas não houve nenhuma desgraça pessoal e o navio está agora descarregando a carga aproveitavel no porto de Novorossisk.**

### Como os allemães comparecerão á Conferencia de Genova

*Paris*, 3 — Ao que informa de Berlim o correspondente do "Journal", predomina em todos os circulos da capital allemã a convicção de que a questão das reparações não póde deixar de ser abordada pela Conferencia de Genova para onde os delegados do Reich levarão todo o material e os documentos necessarios para defender e desenvolver a these germanica. No dizer ainda do mesmo correspondente não ha na Allemanha quem não esteja plenamente convencido de que os debates da conferencia sairão rapidamente dos limites préviamente traçados e que os resultados da discussão forçarão o sr. Poincaré a retirar-se.

Por sua vez o representante do "Echo de Paris" em Berlim diz que o chanceller Wirth não é hoje mais do que um prisioneiro dos populistas aos quaes faz, umas após outras, importantes concessões perdendo assim toda a liberdade de movimento e de iniciativa.

### Continuam os terremotos em varios pontos da Yugo-Slavia

**BELGRADO, 3 — Continuam os terremotos em varios pontos do paiz.**

**Segundo as ultimas noticias já se approximava de cem o numero de habitações destruidas, e os prejuizos eram calculados em trinta milhões de "dinars".**

## A situação do governo britannico

### O pedido do voto de confiança ao Parlamento

*Londres*, 3 — O primeiro ministro pedirá hoje ao Parlamento o voto de confiança que lhe dará a autoridade necessaria para falar em nome da Inglaterra na Conferencia de Genova.

O "Times" declara que os conservadores já possuem a experiencia de factos anteriores e, interpretando os actuaes, querem limitar a autoridade do chefe do gabinete ao envial-o a Genova. Neste sentido os conservadores asseguravam que era grave responsabilidade escolher para representar o imperio britannico em tal Conferencia o homem de quem muitos desconfiam no fundo do coração.

De outra parte o "Daly Mail" diz que os conservadores independentes pedirão ao sr. Lloyd George que faça a promessa especificada de não concordar no reconhecimento dos bolchevistas até o momento em que se confessem responsaveis pelas antigas dividas da Russia aos paizes estrangeiros.

### E não se normaliza a situação na Irlanda

*Londres*, 3 — Relativamente ao despacho telegraphico de Dublin, para o "Daily Express" em que se annuncia que os partidarios do sr. De Valera se haviam apoderado de 20.000 espingardas pertencentes ao governo inglez, o sr. Churcill fez hoje uma communicação á Camara dos Communs, em que restabelece nos seus justos termos a verdade do incidente. De accôrdo com a declaração do ministro da Guerra, os partidarios do sr. De Valera aprisionaram um rebocador e se apoderaram de quatrocentos fuzis que levava a bordo.

A primeira versão, que fixava em vinte mil o numero de fuzis tomados, é, como se vê, totalmente erronea.

*Mullingar (Irlanda)*, 3 — Um grave incidente, do qual se esperam consequencias extraordinarias, occorreu hoje aqui pela manhã, quando uma centena de soldados do Estado Livre marcharam para os quarteis occupados pelo exercito republicano irlandez do sr. De Valera, afim de tomar posse dos mesmos. Os occupantes, porém, como era de esperar, impediram as forças do governo provisorio de dar cumprimento á ordem que haviam recebido.

*Dublin*, 3 — Um comicio realizado em Castlebar hontem á noite e no qual falou o sr. Collins, foi interrompido pelos membros da quarta divisão occidental do exercito republicano irlandez, tendo havido uma scena de tumulto, de que resultou sair ferida uma mulher.

### O campeão mundial do bilhar, Hoppe

*S. Louis*, 3 — O sr. Willie Hoppe, que de ha muito vem mantendo o titulo de campeão mundial do bilhar, resolveu abandonar esse jogo. Essa sua decisão teve por motivo a impossibilidade em que elle se encontrou de reconquistar o titulo de campeão agora em poder de Jake Schaefer Junior, numa partida jogada em Chicago.

### O assassino da enfermeira miss Cavell

*Bruxellas*, 3 — Está sendo julgado em Mons o assassino da enfermeira, miss Cavell.

O procurador da corôa pediu para o criminoso a pena de morte.

## A Inglaterra na exposição do centenario

**LONDRES, 3 — A commissão chefiada pelo sr. Lionel Rothschild e por Lord Bessborough, que já conseguiu levantar a somma de 25.000 libras para a representação condigna do commercio e das industrias britannicas na Exposição Internacional do Rio de Janeiro, fez um novo appello aos manufactureiros e negociantes britannicos, para que elles tomem parte activa nessa exposição, salientando que as outras nações vão competir de maneira formidavel contra a Grã-Bretanha.**

### Uma moção de confiança ao governo francez

*Paris*, 3 — Encerrado o debate sobre a politica externa, a Camara dos Deputados approvou por 484 votos contra 78, uma moção de confiança, reclamada pelo governo.

### O Departamento Internacional do Trabalho

*Roma*, 3 — O conselho de administração do Departamento Internacional do Trabalho da Liga das Nações decidiu realizar em Roma a sua duodecima sessão.

Esta manhã realizaram-se algumas reuniões parciaes, e o conselho dará inicio aos trabalhos na proxima quarta-feira.

Já se acham presentes os delegados de quatorze paizes que tomarão parte nos trabalhos.

### Os funeraes do embaixador Fontoura Xavier

*Lisboa*, 3 — Realizaram-se hoje, com grande solennidade, os funeraes do embaixador Fontoura Xavier.

No cortejo iam incorporados o representante do presidente da Republica, ministros, parlamentares, altas autoridades civis e militares e delegações de corporações politicas e administrativas da capital e das provincias. A colonia brasileira compareceu completa assim como innumeros brasileiros e amigos do Brasil vindos especialmente de todos os pontos do paiz.

As tropas da guarnição prestaram as honras da pragmatica.

O Parlamento não funccionou, em signal de pezar, e a Camara realizará uma sessão em homenagem á memoria do embaixador.

"A Reacção Republicana e a questão das cartas"
Por A. Ximeno de Villeroy
A' venda neste escriptorio
Preço, 2$000

### Os sellos commemorativos do centenario da independencia

O ministro da Fazenda remetteu ao presidente da commissão organizadora da exposição nacional o processo com o officio da Casa da Moeda relativo a uma proposta da firma E. G. Fontes, de fornecimentos de sellos commemorativos do centenario da independencia, fabricados na casa Waterlow & Sons.

## A odysséa de uma senhora e duas creanças

### UMA IRMÃ DO SR. ARTHUR BERNARDES RECORRE A' CARIDADE PUBLICA PELAS COLUMNAS DO "CORREIO"

Para a subscripção que abrimos em favor de d. Anna da Silva Bernardes, recebemos mais as seguintes importancias:

| | | |
|---|---|---|
| Quantia já publicada .. | | 1:271$260 |
| Rateio entre bernardistas: | | |
| G. Rita Cosbeiro | $140 | |
| G. Bengimes Facio | $280 | |
| C. Antogura de Potynio ........ | $075 | |
| S. Santarapa Corrusco ........ | $005 | $500 |
| De um grupo de nilistas de coração da cidade de Valença, Estado do Rio, a seguir: | | |
| Pedro A. Cruz ........ | | 1$000 |
| João de Oliveira ........ | | 1$000 |
| Waldemar Botelho ........ | | 1$000 |
| Celso Gomes ........ | | 1$000 |
| José Carlos ........ | | 1$000 |
| Clarim Soares de Souza | | 1$000 |
| Pedro A. de Oliveira .. | | 1$000 |
| A. F. ........ | | 1$000 |
| Vicente Cardoso ........ | | 2$000 |
| Antonio dos Santos .... | | 2$000 |
| Julio Motta (operario) .. | | 1$000 |
| E. A. P. (não é politico, mas, sim, nilista de coração) ........ | | 2$000 |
| Um Carneiro que não é "mé" ........ | | 1$000 |
| Manoel Borba ........ | | 2$000 |
| Bernardino S. de Oliveira (operario) ........ | | 2$000 |
| Leon Mouffron ........ | | 2$000 |
| Um maçon ........ | | 1$000 |
| Um kilo e meio nilista .. | | 1$000 |
| Dois nilistas ........ | | 1$000 |
| A liberdade triumphará, ainda mesmo que tarde | | $700 |
| De Manoel Ribeiro Pinto (agricultor) ........ | | 1$000 |
| Total ........ | | 1:298$460 |

### O soviet na Conferencia de Genova

#### As exigencias que vão ser apresentadas pelos seus delegados

**LONDRES, 3 — Segundo informa o correspondente do "Times" em Riga, de accordo com informações recebidas de Moscou, o governo dos soviets se baterá pelas seguintes exigencias na Conferencia Economica de Genova: — o reconhecimento da sua bandeira mercante; a utilização irrestricta dos portos estrangeiros; a entrega de todos os navios russos e a substituição daquelles que porventura se tenham perdido; sessenta por cento dos navios russos que no momento de irromper a guerra se achavam em portos estrangeiros, e, no caso dos Dardanellos se tornarem neutros, a participação dos russos sobre o estreito.**

### O novo ministro hollandez no Brasil

*Haya*, 3 — Espera-se que dentro em breve seja annunciada a nomeação do ex-ministro das Colonias, sr. Pleyte, para o cargo de ministro plenipotenciario da Hollanda, no Brasil.

### Os japonezes vão abandonar a Siberia

*Tokio*, 3 — Segundo dizem os jornaes, foi resolvida na ultima sessão do gabinete a immediata evacuação da Siberia.

### Uma carta de Bismark ao general von Bronsart

**BERLIM, 3 — O correspondente da "Associated Press" acaba de ter conhecimento de uma carta até aqui conservada inedita, dirigida por Bismark ao ministro da Guerra prussiano, general von Bronsart. Esse documento, que é datado de 24 de dezembro de 188, contém a seguinte predicção do chanceller de ferro: "Se Deus permittir que sejamos derrotados na proxima guerra, então não podemos duvidar de que os nossos victoriosos adversarios não pouparão nenhum expediente para nos impedir de nos mantermos de pé, ao menos por uma geração, como fizeram em 1807".**

### A vigilancia hespanhola em Marrocos

*Madrid*, 3 — Assegura-se que será creado um exercito de 85.000 voluntarios, que se considera força sufficiente para estabelecer a vigilancia em Marrocos e dar inicio a uma politica pacifista.

## O SOL QUE DESCAMBA PARA O OCCASO

### Ao ser discutida, na Camara, a prorogativa orçamentaria, o sr. Bethencourt Filho rompe com o governo epitacista

### Para o Congresso Nacional estão, talvez pela ultima vez, voltados os olhos da população brasileira, diz o deputado carioca

Presidiu á sessão de hontem, da Camara, o sr. Arnolpho Azevedo.

Toda a primeira hora foi esgotada pelo sr. Floro Bartholomeu, que tratou da incursão de cangaceiros nas cidades de Lavras e Aurora, attribuindo as occorrencias a odios entre familias locaes. Defendeu o sr. Justiniano de Serpa, e os cangaceiros.

Passando-se á ordem do dia, entrou em 3ª discussão o projecto de prorogativa.

Estava sobre a mesa o novo orçamento, offerecido pela commissão de finanças como substitutivo ao projecto.

#### A DISCUSSÃO DO ORÇAMENTO

Rompeu o debate o sr. Bethencourt Filho, que começou dizendo que estava sobre a mesa, para ser apresentado como substitutivo ao projecto de prorogativa, o trabalho da commissão de finanças, uma especie de novo orçamento, em substituição ao que fôra vetado.

No momento em que o ardor das paixões politicas mais se sente no ambiente da nossa nacionalidade, quando o paiz está dividido em duas correntes que se degladiam, quando não se sabe a que ponto attingiremos na nossa vida financeira, nós nos vemos quasi naquella situação descripta por Aristides Lobo, por occasião da proclamação da Republica, como que bestializados, por uma unanimidade quasi completa entre todas as forças politicas, no afan de resolver ás pressas, ás carreiras, á disparada, na velocidade do infinito, a questão do orçamento vetado.

Bem sabe que vozes autorizadas virão dizer que não se trata de um orçamento, mas de uma lei de emergencia. Mas, na validade, rasgada essa "camouflage", o que se vê é que o Congresso pretende concretizar, restringir á sua commissão de finanças o proposito de organizar, ella só, o orçamento!

Como pretender cercear aos deputados o direito, durante cinco dias na segunda discussão e tres dias na terceira, da apresentação de emendas e, nas duas discussões e no encaminhamento da votação, da analyse, boa ou má, sincera ou falsa, mas indispensavel aos trabalhos e aos actos parlamentares?

Abre a Camara mão de suas prerogativas mais importantes, aquellas que constituem quasi que a unica razão de sua existencia, para, atabalhoadamente, rapidamente, aceleradamente, numa só discussão, e com um só substitutivo, fazer aquillo que honestamente não pudemos fazer durante o anno passado e que foi tão imperfeito, tão irregular, que o sr. Epitacio Pessôa lançou mão do veto, veto que a Camara approvara por 108 votos contra 17.

*O sr. Armando Burlamaqui* — V. ex. esquece que vamos corrigir um trabalho já feito.

O SR. BETHENCOURT FILHO — O regimento da Camara não estabelece nem prevê projectos de correcção a outro projecto. O que o regimento diz é que o orçamento precisa de ser discutido, estudado e analysado por todos os deputados; não enfeixa nas mãos de quatro, cinco, seis ou vinte essa prerogativa, que é funcção inherente ao nosso mandato.

Appella para a propria Camara, para seu presidente, chamando a attenção de s. ex. afim de que diga se ha necessidade de rasgar neste instante o regimento. Póde a maioria da Camara sanccionar a infracção de sua lei interna? Mas fique o direito á minoria ou áquelles que discordarem desses propositos attentatorios ao seu direito de fiscalizar a confecção dos orçamentos, tanto mais quanto saímos de uma campanha eleitoral agitadissima, tanto mais quanto para o Congresso Nacional estão, talvez pela ultima vez, voltados, os olhos da população brasileira.

*O sr. Armando Burlamaqui* — Pela ultima vez? Isto é muito sério.

*O sr. Lindolpho Pessoa* — V. ex. precisa explicar.

O SR. BETHENCOURT FILHO — Quando uma corrente vultuosa da opinião publica já acha que não é sufficiente o Congresso Nacional para a decisão de um pleito presidencial, pergunto se amanhã alguem recorrer para o Poder Judiciario contra um orçamento atabalhoadamente feito, com infracções do regimento, não ficaremos em situação muito peor do que a em que nos achamos?

*O sr. Armando Burlamaqui* — Então v. ex. quer que o Poder Judiciario venha dictar leis aqui dentro?

O SR. BETHENCOURT FILHO — Para isso é que elle existe; para julgar da legalidade ou da constitucionalidade das leis. Se não é para isso, fechem-se-lhe as portas.

Se ha necessidade, reforme-se o regimento, para isso é que ha o recurso de poder um membro desta casa propôr a reforma da lei que dirige os trabalhos parlamentares. Emquanto o regimento não fôr modificado, o acto que se pretende praticar é de illegalidade, de prepotencia, de força.

Acha que a Camara precisa de mais tempo para elaborar um orçamento melhor ou peor do que aquelle que foi vetado.

*O sr. Octavio Rocha* — Peor, quanto a isso não tenha duvidas.

O SR. BETHENCOURT FILHO — O *leader* da minoria é o primeiro a concordar que o que vae sair daqui é peor do que o que foi vetado.

Qual a situação moral da Camara, se o sr. Epitacio vetar a nova lei?

Muitos dos que votaram pela approvação do veto, o fizeram conscios de que prestavam um serviço ao paiz.

O orador poderá, apezar de ter approvado o veto, votar contra o novo orçamento, e nesse sentido promette combater tanto quanto permitta o regimento.

#### O SR. PAMPHILO E' TAMBEM CONTRA O PROCESSO RAPIDO...

Falou depois o sr. Pamphilo de Carvalho. Estava de pleno accordo com as palavras do deputado carioca. Não póde comprehender que, achando-se a Camara reunida extraordinariamente, para se manifestar sobre o veto ao orçamento da despesa, uma vez approvado esse veto não esteja ella disposta justamente a fazer um novo orçamento. Se essa é sua tarefa, como admittir seja ella levada a effeito por caminhos differentes dos aconselhados pelo regimento. Este preceitua categoricamente que para a elaboração do orçamento são necessarias duas discussões. Com a approvação da emenda substitutiva ao projecto de prorogativa vae ser eliminada uma discussão.

O regimento preceitua ainda que não podem ser aceitas emendas substitutivas ou additivas que não tenham relação directa com a materia principal. Pergunta: o projecto em discussão tem alguma relação directa immediata com a materia do orçamento? Não tem, porque no caso se trata de uma lei ordinaria de caracter definitivo, que terá effeito emquanto não fôr revogada; o substitutivo encerra materia [...].

Desprezando o lado regimental, não póde a Camara prescindir do lado moral, mostrando ao paiz que, approvado o veto, está disposta, á luz meridiana, a cooperar com todo o seu esforço para que a obra que foi achada mal feita seja agora boa, e não será com uma *camouflage* que a Camara se justificará de seu ultimo acto.

A Camara tem o dever imperioso de mostrar á população o seu procedimento, e não será numa corrida vertiginosa, approvando sem saber o que, que dará contas á nação.

Bem dissera o sr. Octavio Rocha que as vozes que, no momento, se levantavam não eram da maioria, nem da minoria; são opiniões individuaes.

#### A QUESTÃO DE ORDEM E' RESOLVIDA

O sr. Arnolpho Azevedo respondeu aos oradores, decidindo a questão de ordem. Não havia razão para as suas reclamações, porquanto o regimento não havia sido infringido.

O projecto em que estava em discussão visava remediar uma situação anomala, qual aquella que decorreria da falta de um orçamento regularmente votado.

A emenda substitutiva visava justamente o mesmo caso, era materia correlata.

#### FALA O SR. ALVARO BAPTISTA

Vou tratar, diz o orador, da questão de ordem, apezar de v. ex. dizer que está extincta, porquanto v. ex. não podia fazel-o senão depois de declarar que não havia mais ninguem a se manifestar sobre o assumpto.

*O presidente* — Antes de decidir a questão de ordem esperei que alguem se manifestasse a respeito. Depois de decididas, as questões de ordem não podem ser renovadas. V. ex. póde falar, mas falará contra o vencido.

O SR. ALVARO BAPTISTA — Falarei contra o que não foi vencido, era apresentar um projecto relativo ao caso e depois de resolvido por nós se succederia o projecto actual.

A emenda que v. ex. acaba de ler como muito acceitavel é completamente inadmissivel e nunca vista em nenhum paiz que tenha o que se chama direito ao orçamento. V. ex. não apresentará nenhuma identica nem semelhante, nenhum constitucionalista ou parlamentarista será capaz de fazel-o. E' inedita, é só para este paiz que vive a accorrer-se e acceitar tudo o que lhe mandam.

E' preciso notar que ha uma necessidade grande, immensa, indefinida, de sinceridade de parte a parte, porque ainda não foi discutido pela Camara e v. ex. não [...] em primeiro logar.

*O presidente* — V. ex. poderá propôr uma outra questão de ordem.

*O sr. Raul Alves* — Este projecto reclama varias questões de ordem.

O SR. ALVARO BAPTISTA — Ditas estas palavras, devo dizer a v. ex. que é um brocardo muito conhecido que, quando a lei não distingue, ninguem mais póde distinguir, sobretudo quando se está num paiz livre.

O nosso não sei se está ainda nestas condições; se estamos, v. ex., nem a commissão de finanças, podia chamar a si a solução e apresental-a a nós. O que v. ex. podia fazer, ou a commissão, entre os homens de bem, é o que deve haver entre o executivo e o legislativo. Mas o que se dá é justamente o contrario. Procuram-se os caminhos sinuosos, condemnados em lei, e sae uma coisa como essa que ahi está, que não sei como classificar, que nome tem, tal é essa estrambolica emenda que está sobre a mesa.

O presidente da Republica vetou a lei do orçamento. Já ahi s. ex. andou erradamente, pois a lei de orçamento é uma só, composta de duas partes, receita e despesa, sendo que nos resta discutir a hypothese de que seja o orçamento de facto uma lei ordinaria, que possa ser vetada.

Mas vetado o orçamento, que cumpria fazer á Camara e á commissão de finanças? Rejeitar a lei, ou acceital-a. Rejeitou, logo a Camara tem de fazer uma lei egual, isto é, uma lei de orçamento da despesa, como lhe chama o presidente da Republica.

Isto é o que tinhamos de fazer, e não subrepticiamente, sem sinceridade, prender isso que nem é lei a uma lei já em terceira discussão, para evitar que se diga a respeito tudo quanto deviamos fazer.

Cogita-se de dar ao governo os meios de administrar durante um certo numero de dias ou de mezes.

A emenda, segundo estou informado, excede a receita já sanccionada; importa em um *deficit* maior do que aquelle que se quer corrigir.

Ha autorizações conhecidas, e vê-se que o governo está com maior numero dellas, do que no orçamento vetado; pediu outras e está pedindo ainda; conseguiu varias, creando serviços, e está, finalmente, mandando executar obras illegalmente, sem concorrencia publica, nos Ministerios da Marinha e da Guerra.

De trinta milhões de brasileiros, nem mil applaudiram o veto. Não é nesta gente que existe a força; a força da nação brasileira. E' della, dessa sim, que póde sair a revolução, como a paz e todas as grandes reformas, quando os parlamentos como este se negam a fazer as pequenas reformas.

Nunca imaginei que esse governo, tendo á frente o homem que tem, tivesse o topete de negar ao exame da nação aquillo que gastou.

O governo que attenda; os animos hoje são outros; nunca no Brasil periclitaram tanto a nacionalidade e a ordem, como neste momento. Não são palavras de qualquer imprudente, estas que estou proferindo; são palavras que vou colhendo no seio das multidões, no coração de amigos patriotas os mais frementes e aquelles que mais se preoccupam com a felicidade da patria.

Appello para o presidente da Republica para que retire isso que ahi está, que não póde ser acceito como emenda a um projecto já discutido o anno passado e que deve ser condemnado para que o Brasil não se enfileire entre as nações que prorogam seus orçamentos.

Faço um appello ao governo: se quer governar com os brasileiros livremente, com o apoio de todos, siga sempre o caminho recto, não ande por sinuosidades e não procure devesas.

#### O QUE DISSE O SR. OCTAVIO ROCHA

Desejo que v. ex., sr. presidente, conheça o *leader* da dissidencia, me dê uma informação sobre o requerimento, do qual aliás sou signatario, e a respeito do qual a Camara precisa ficar bem esclarecida.

O pensamento geral dos collegas é que a commissão de finanças açambarcou os orçamentos e que, nessas condições, os srs. deputados não poderão collaborar efficientemente com suas luzes nesse trabalho.

*O sr. Bueno Brandão* — Não foi essa a intenção da commissão.

O SR. OCTAVIO ROCHA — Eu desejava que v. ex. accentuasse bem que o pensamento desse requerimento é unicamente o de dar tempo a que seja impressa essa emenda, e, no fim dos tres dias, se abra outra vez a discussão aqui, sobre o projecto, de modo que os srs. deputados possam discutir a materia, apresentando emendas e justificando-as da tribuna. O requerimento da commissão de finanças tem por fim dar tempo a que se imprima o trabalho e se faça a sua distribuição aos srs. deputados, para que os que tiverem suggestões a fazer possam vir á tribuna discutir o orçamento, formular emendas, durante dois, tres ou quatro dias, depois do que irá o orçamento á commissão, de onde voltará ao plenario com parecer, soffrendo nova discussão, de modo que haverá duas discussões.

Eu me penitencio das accusações que me foram feitas por ter concordado com esse processo; mas se assim procedi é porque entendo que, acima de todas as convenções regimentaes, ha a obrigação moral e dever de honra de tirar o paiz da dictadura financeira (*muito bem*); dar-lhe uma lei para que o governo não persista a gastar, honestamente embora, mas sem lei. Nesse presupposto é que estou collaborando na questão orçamentaria, na certeza de que não ha nella uma questão politica (*apoiados*), mas uma questão nacional, questão de ordem, questão de honra para nós outros parlamentares, que devemos dotar o paiz de uma lei de meios, uma vez que está sem ella, mergulhado na dictadura financeira.

Tenho um compromisso formal commigo mesmo de immediatamente dar andamento a tudo isso, combinar com os dirigentes desta casa no sentido de deixar no regimento medidas que prevejam estes casos e de fazermos tambem uma lei que preveja a despesa no caso de não existir o orçamento, uma lei, qualquer que seja, dos duodecimos ou qualquer outra, uma lei especial, como lembrou o meu mestre dr. Alvaro Baptista.

Vim á tribuna não para me justificar, mas para dizer á Camara que o requerimento da commissão de finanças tem por objectivo dar tempo a que todos os deputados collaborem no orçamento, para que a iniciativa de todos seja ouvida, mediante uma discussão, agora, em que se podem apresentar emendas e, depois, discutirmos ainda as emendas, quando voltarem da commissão de finanças. (*Muito bem*).

Supprimimos, é verdade, alguma coisa do regimento, mas pela *suprema ratio* de dar uma lei ao paiz, que está sem ella, e, conseguintemente, tiral-o da dictadura financeira em que elle se encontra. (*Muito bem; muito bem*).

#### O ADIAMENTO DA DISCUSSÃO

O sr. Arnolpho Azevedo annunciou então encontrar-se sobre a mesa um requerimento pedindo o adiamento, por tres dias, da discussão do projecto, para que seja impressa e distribuida a emenda substitutiva da commissão de finanças.

Esse requerimento, accrescentou, não tem discussão; vou submettel-o ao voto da Camara.

O sr. Raul Alves pergunta se o requerimento prejudica uma questão de ordem.

O presidente diz que, se a questão de ordem é a mesma já decidida pela mesa, não póde s. ex. levantal-a; em caso contrario, poderá fazel-o em qualquer momento, no andamento da questão.

O adiamento foi approvado por 115 votos contra nenhum.

Pediu essa verificação o sr. Bethencourt Filho.

## As relações commerciaes anglo-brasileiras

### Uma interpellação na Camara dos Communs

**LONDRES, 3 — O presidente do Board of Trade, sr. Paldwin, foi interpellado hoje na Camara dos Communs sobre o estado das relações commerciaes anglo-brasileiras e sobre as intenções do governo britannico no sentido de um entendimento com o Brasil para maior approximação economica dos dois paizes.**

**O ministro respondeu em breves palavras declarando que o governo britannico não via no momento actual nenhuma conveniencia em uma tentativa de approximação com o Brasil para fins de interesse commercial reciproco, uma vez que tinha razões para crer que o governo brasileiro ainda não havia notificado a sua anterior disposição de não tornar extensivos á Grã-Bretanha os favores concedidos aos Estados Unidos e á Belgica.**

### Marinheiros allemães atacam marinheiros francezes

*Paris*, 3 — Communicam de Dantzig que os marinheiros allemães atacaram alguns homens da tripulação do vapor francez "Pologne" que haviam descido á terra para visitar a cidade.

Um dos marinheiros francezes foi transportado em estado grave para o hospital.

### As eleições presidenciaes na Argentina

*Paris*, 3 — Os jornaes publicam os telegrammas da Agencia Havas que annunciam os resultados da eleição presidencial na Argentina. A noticia de que o sr. Marcello de Alvear, ministro argentino nesta capital e candidato á presidencia da Republica do seu paiz, conta já com magnifica votação, causou o maior contentamento nas altas espheras francezas e no seio da colonia argentina. A' séde da legação têm chegado durante todo o dia innumeros telegrammas de felicitações, como numerosas têm sido as pessoas que ali têm ido cumprimentar o ministro ou que o têm feito pelo telephone.

O sr. Alvear pediu demissão do cargo de ministro plenipotenciario.

# A reforma da Constituição

A Constituição é a codificação da politica aspirada pela nação. Em menos de um seculo, ou antes do centenario da nossa independencia, já tivemos duas constituições. Aliás, tres. Com a primeira, encetamos, ou iniciamos, a nossa autonomia. Edificámos a nacionalidade. Com a segunda, que é a que nos rege, presentemente, iniciámos a republica. Modernizámos o nosso edificio politico. E, assim, tivemos duas grandes correntes de ideaes, a agitar o organismo social. Portanto, temos sido um povo que tem agido collectivamente. Em menos de um seculo, apresentamos duas plantas, para assim dizer, ás nossas construcções politicas. O que quer dizer que temos sabido realizar as nossas aspirações. Se o homem vale pelos seus ideaes, nós temos tido os nossos. Dizem que a caridade bem ordenada começa por si mesma. A mesma coisa, a justiça. Assim, antes do mais, sejamos justos, sejamos medidos, mesmo para comnosco, não desprezando o nosso passado, que é a base do nosso futuro. E mesmo porque, se não nos fizermos justiça, não serão os outros que nos virão fazel-a.

Quando da primeira Constituição, os novos ideaes de reformal-a não custaram a vir. E' o que mostra a nossa historia. A mesma coisa acontece com a segunda, que nos deu a Federação e systematizou a massa dos nossos ideaes republicanos. Numa palavra, é o nosso novo testamento politico, ou a lei nova, em substituição ao velho testamento politico, ou lei velha. E, assim, a opinião brasileira, a respeito, está dividida: uns acham que a Constituição actual deve ser reformada. Outros, ao contrario. Como se vê, são duas correntes de ideaes latentes, que se formam e se avolumam, com o tempo, na consciencia nacional. Essa a maneira elevada, como devemos encarar uma e outra corrente. Não é desprezando o ponto de vista alheio que se faz alguma coisa de util. Ao contrario. E' comprehendendo-o, é respeitando-o, por mais que elle nos choque, que se consegue isso.

Em presença dessa discordancia, tudo está em collocar a questão, em definir os termos. Como querem fazer a reforma da Constituição? Uma reforma em massa, respeitando, já se vê, os seus principios intangiveis? Nesse caso, tal reforma equivalerá quasi á factura de toda a Constituição. Bole com muita coisa. Póde acarretar factos graves. Não é prudente reformar uma casa com gente morando dentro.

Ora, na confecção inicial de uma constituição, cada congressista possue um elemento estranho dentro de si. E' actuado. Quer dizer: o Congresso é possuido de um ideal commum. Não só lhe movem as idéas, mas a alma das idéas. Veja-se no tempo da primeira Constituição. Veja-se no tempo da segunda, que nos rege. A massa de congressistas era agitada como que por uma corrente continua. Pergunto eu: encontra-se isso nos congressistas ordinarios, isto é, congressos eleitos nos dias communs e normaes? Absolutamente, não. Em taes congressos, por toda parte, o que domina é o interesse. Perguntado um deputado, de uma feita, como ia votar, elle respondeu: "eu não vim aqui para votar, eu vim para voltar". Essa, a logica da grande maioria, o que é comprehensivel e humano. O contrario é que seria para admirar. De fórma que a composição de semelhantes congressos, por todo o mundo, é muito complexa, é muito misturada, é uma salada. Nelles o lobo consegue viver ao lado do cordeiro. Cada um tem o seu interesse, cada um tem o seu ponto de vista. Assim, não é um instrumento perfeito a uma reforma constitucional de maior vulto.

Neste caso, não se fará nunca a reforma da Constituição? dirão. Perdão. A reforma póde ser levada a effeito a espaços, em pontos isolados da Constituição. Nunca uma reforma em massa. Sequer uma reforma de dois pontos, ou questões, juntos. A regra é isolal-os, separal-os. Exemplificando: eu, se fosse chefe politico, batia-me por esse ponto de reforma isolada da nossa Constituição: a unidade da magistratura. Como? Da seguinte maneira: o Supremo Tribunal compunha-se de tantos membros, ou juizes, quantos são os Estados da Federação. Seriam como que seus representantes. Toda a magistratura não dependeria mais nem do governo dos Estados e nem do governo da União. Deste, apenas, dependeria a escolha dos ministros do Supremo Tribunal, como hoje. Só! De fórma que toda a magistratura, no Brasil, ficaria dependente do Supremo Tribunal, na pessoa do seu presidente e delegados nos Estados. A financiação, ou as despesas com a magistratura, seria como é feita actualmente: respectivamente pelos Estados e União. As vantagens seriam tantas, que nem é preciso enumeral-as. Inclusive o interesse particular de cada Estado, que teria, no Supremo Tribunal, um representante vitalicio seu, ou ministro. Numa palavra, até os laços da Federação ficariam mais vinculados.

Eis ahi uma maneira pratica para os que querem a reforma da Constituição e os que não querem — chegar a um accordo. Escolham um ponto, uma questão constitucional concreta, que mereça reforma. Estudem-n'a. Ventilem-n'a. Cedam dos seus pontos de vista, com mutua tolerancia. Então, a Constituição será reformada. E de reforma parcial em reforma parcial, ao correr dos annos e dos ensinamentos da existencia, poderemos reformar, aos poucos, toda a Constituição. E, assim, em logar de uma reforma de improviso, teremos uma reforma meditada nas coisas.

Ora, com esse criterio será satisfeito o espirito conservador, que é representado pelos que não querem a reforma da Constituição. E que é um conservador? E' "um apostolo dos factos". Elle acha que a nossa Constituição contém em si toda evolução de espirito politico moderno. E é a verdade. Considera que a nossa Constituição é um instrumento apto á perfeição da obra politica nacional. Assim, elle defende o que já existe, o que já está feito, o que é uma conquista. Acha que o mais depende de pratica, de perfeição. Por outro lado, o espirito radical, que é representado pelos que querem a reforma da Constituição, tambem poderia ser satisfeito com o alludido criterio. Que é um radical? E' "um apostolo das theorias", no bom sentido, accrescento eu. E assim elle vê mais as idéas do que os factos. Acha que a nossa Constituição deve ser reformada, porque não deu ainda o que era de esperar. Na sua campanha ha mais enthusiasmo. Claro. Elle não trabalha com os factos já conquistados. Trabalha com as promessas que toda idéa nova traz em si. E' uma caixa de segredos.

Mas onde está a razão? A razão não está nem com os conservadores da nossa Constituição e nem com os radicaes que lhe querem reformar. O espirito conservador e radical completam-se. Dahi, a necessidade de um mutuo entendimento a proposito. Porque os que querem manter intangivel a Constituição não têm toda razão. — E a prova é que, no fundo, não se trata propriamente de reforma do espirito da Constituição. Trata-se, sim, de certas adaptações aconselhadas pela experiencia e pelo meio. Por outro lado, os que querem reformar a Constituição não têm toda razão, na medida que projectam. Dizem, por exemplo, que os Estados reformam as suas proprias constituições. Mas a reforma da Constituição de cada Estado diz respeito a um. A reforma da Constituição da Republica diz respeito a 20 Estados e ao Districto Federal. Portanto, ha muito maior somma de interesses accumulados e de consequencias em um caso do que em outro. E' querer generalizar o que é simples favor, o que é complexo.

Demais, não se reforma um paiz sómente a golpes de decretos, de leis. Para tanto, fazem-se precisas, tambem, certas condições de meio social e physico. Por exemplo: a federação é um ponto intangivel na nossa Constituição. Não se admitte nem a hypothese de tocar neste ponto. Pois bem. Apezar da Federação ser uma realidade, ainda ella está longe de ser praticada como deve. Nem aqui e nem na Argentina, como se lê, actualmente, na campanha presidencial deste ultimo paiz. E, como esta, outras questões. Haja vista o recenseamento, ordenado, pela Constituição, de 10 em 10 annos.

Assim, pois, não seria a reforma de varios pontos, ou completa, da nossa Constituição que nos traria a felicidade. E' uma illusão. A felicidade politica é relativa. Depende mais do tempo, das coisas, dos homens, do que da lei, que presuppõe tudo aquillo. Dahi, não se justificar, tambem, essa constante attitude de pé atrás, quando se fala em reformar a Constituição. Nem tanto ao mar, nem tanto á terra. A Constituição é um patrimonio politico. Como tal, deve ser applicada e explorada, se posso dizer assim. As reformas que se lhe fizerem devem ter mais o caracter de adaptações do que de reformas propriamente. E, no fundo, não passará disso. Pois o espirito da Constituição — republica e federação — é intangivel. Mas uma reforma geral, de pancada, póde-nos trazer muitas complicações. Pois vae bolir em um estado de coisas já feitas. E ninguem sabe se para melhor. Tambem não lhe querer fazer certas adaptações prudentes e isoladas, póde nos desviar do roteiro da revolução pacifica, que é a evolução. E então será a revolução activa. Pelo menos, eu já ouvi dizer, com segurança, que o sr. Ruy Barbosa pensa assim. De fórma que, no caso, não convem ser nem conservador e nem radical. Convem ser intelligentista, se posso eu dizer assim. Isto é: homens que aproveitam as boas idéas de todas as correntes, sem opportunismos canalhas, para fazer a sua obra politica. Pois a obra politica deve ser mais collectiva do que individual. Em politica não deve haver personalidade. Isto é: a personalidade deve ser um instrumento da collectividade. Querer o contrario é querer beber o oceano. E' impossivel. E' desconhecer o espirito dos tempos. Como te chamas: "Eu me chamo legião", respondeu o espirito demoniaco. Assim, o politico...

MARIO GUEDES.

# Topicos & Noticias

## O tempo

BOLETIM DA DIRECTORIA DE METEOROLOGIA

Previsões para o periodo de 6 horas da tarde de hontem até 6 horas da tarde de hoje:

Districto Federal e Nictheroy — Tempo: em geral, instavel, com chuvas e trovoadas. Temperatura: estavel á noite: em ascensão de dia. Ventos: normaes.

Estado do Rio — Tempo: em geral, instavel, com chuvas e trovoadas. Temperatura: estavel.

Tendencia geral do tempo após o horas da tarde de hoje — Instavel.

*Synopse do tempo occorrido no Districto Federal* (até 3 horas da tarde de hontem) — Em ligeiro desaccordo com a previsão feita, o tempo foi em geral instavel, com chuvas fracas á noite e regular insolação de dia; á noite, nos suburbios, foram notadas trovoadas longinquas. A temperatura foi estavel; A maxima foi registrada, ás 12 horas e 50 minutos, com 26°,5; e a minima, ás 6 horas e 50 minutos, com 23°,2. Os ventos foram de S e ESE das 6 horas da tarde ás 9 da noite; após, sopraram do quadrante N, com periodos de calmaria, até 10 horas. A briza caiu ás 20 horas e 20 minutos, sendo fraca a principio e augmentando progressivamente de intensidade para a tarde.

## Carne

Para a carne bovina posta em consumo hoje, nesta capital, foi affixado hontem, no Entreposto de S. Diogo, o preço de $800, devendo ser cobrado ao publico o maximo de 1$100.

Vitellos, 1$800; porcos, 2$200, e carneiros, 3$000.

---

A politica pernambucana está em effervescencia em torno do pleito governamental do Estado, que se realizará a 27 de maio proximo. Infelizmente, em logar da harmonia bemfazeja, com que o sr. José Bezerra conquistou o melhor florão do seu optimo governo, tristes ambições criam uma atmosphera de dissidios lamentaveis, até o ponto de provocar intervenções indebitas na vida intima daquella unidade federada do norte.

Nada, entretanto, póde haver mais susceptivel de uma solução natural do que esse caso. Basta que os responsaveis pelos destinos de Pernambuco, até o outro dia irmanados sob a bandeira de concordia que o ex-governador desfraldára, pratiquem, em vez da consulta ultrajante ao intromettido oraculo do palacio do Rio Negro, um plebiscito democratico, de audiencias ás forças vivas e idoneas da opinião pernambucana, a unica apta a dizer sobre assumpto tão visceralmente proprio.

O homem, sobre quem recair os votos dos orgãos autorizados da vontade autonoma dos pernambucanos, poderá continuar a mesma politica de desprendimento pessoal, o programma de concordia que encheu de benemerencia o nome e hoje exalça a memoria do sr. José Bezerra. Este, sacrificando amigos, fechando o coração á incompatibilidades, compromettendo a saude e a existencia, collimára o objectivo de tornar Pernambuco maior, de obrigar a que o respeitassem, de lhe imprimir a directriz de rumos seguros, no trabalho fecundo e na paz dadivosa, pela solidariedade das suas energias e pelo imperio do seu valor.

Qualquer das candidaturas que se ensaiem, consagrada pelos designios soberanos da opinião dentro do Estado, ha de indicar a continuidade daquella situação benefica. Ao contrario, o que surtir de conciliabulos alleatorios representará um ultraje á terra pernambucana, que ainda não consentiu em ser um burgo podre.

Destarte todos os bons pernambucanos se identifiquem. Não vale a pena, por emquanto, discutir nomes, vetar ou coroar candidaturas. Essa funcção deve caber á opinião de Pernambuco, em convenção politica e popular ao mesmo tempo, e por certo será digno da escolha o triumphante pelos suffragios da maioria. O mais importará na criminosa derrocada da obra do sr. José Bezerra, e nestas circumstancias imporá que contra a ignominia se levantem todas as energias do Estado.

E' de esperar que o sr. Severino Pinheiro, a quem cabe a direcção de Pernambuco neste momento, saiba honrar o seu cargo, como a sua terra, evitando a um e outro a vilta de capitulações indefensaveis.

---

A embaixada italiana recebeu do ministro do Commercio do seu paiz o seguinte telegramma:

"Hontem, no Senado, o relator Boselli, leu o seu parecer approvando-o e applaudindo o projecto de lei relativo á participação italiana na exposição internacional do Rio de Janeiro. O senador Boselli, em seguida, pronunciou um discurso fazendo calorosa demonstração de sympathia ao povo brasileiro e á colonia italiana — *Teofilo Rossi*, ministro do Commercio."

---

Cesar treme de medo... Apezar da sua energia ferrea, está a ver fantasmas por toda parte. Lá no palacio Rio Negro — como vae longe a solidariedade desses espiritos! — o sr. Epitacio Pessoa soffre o mesmo sinistro delirio do sr. Arthur Bernardes, nas insomnias do palacio das Liberdades. Até o vento, quando bate nos vidros das janellas, o aterroriza!

Um innocente "poisson d'avril", o boato de que um regimento se revoltára ou ia revoltar-se, poz em colicas sua majestade. Logo que teve a noticia, Cesar utilizou-se de todos os telephones de Petropolis, expedindo ordens. Para os Estados vizinhos, onde ha forças do Exercito, o telegrapho entrou em communicações incessantes. E ante-hontem os trens da Central despejaram aqui tropas e munições, metralhadoras e ambulancias. Resultado: foi-se apurar — não era nada.

No Umbuzeiro, em noites de lua, o violão "chóra" no silencio da catinga. E os repentistas se multiplicam, os sambas se succedem.

De vez em quando, alguma ridente promessa de dictador, algum cangaceiro em actividade sertaneja, salta do cavallo e vae participar da festa. O troveiro sorri de ironia, suspende o improviso e repete chalaceando a velha quadrinha:

*Não tenho medo do homem*
*Nem do ronco que elle tem:*
*O bezouro tambem ronca,*
*Vae-se ver... não é ninguem!*

O cangaceiro olha-se por dentro e volta para as correrias das estradas, onde mata os incautos detrás do páo, mas onde — singularmente! — tem pavor das sombras.

Cesar tambem soffre desses pavores, sempre que se olha por dentro e encontra no caminho um "poisson d'avril"...

---

O presidente da Republica assignou hontem mensagem ao Congresso Nacional, justificando a necessidade do credito supplementar á verba 16ª — Commissões em paiz estrangeiro — referente ao orçamento de 1920, na importancia de 66:077$174, correspondente á differença entre o de 114:655$228, do qual trata a mensagem de 29 de novembro do dito anno, e a quantia de 180:732$402, em quanto montam as despesas effectuadas pela Delegacia Fiscal em Londres, por conta daquella verba.

---

O ministro da Viação convidou hontem os representantes da imprensa junto ao seu gabinete, para ouvirem uma exposição das despesas feitas com as obras contra as seccas em 1920, segundo um mappa da inspectoria respectiva.

Essa exposição fel-a pessoalmente o sr. Pires do Rio, durante cerca de meia hora, num discurso inflammado cuja unica expressão fria teria sido esta: a que deu a cifra de 27.155:691$645, como tendo sido a das despesas effectuadas naquelle anno modesto. O mais foi uma defesa calorosissima do sr. Arrojado Lisbôa, a proposito de cuja arguida honradez o ministro atacou a imprensa, que não lhe reconhece taes virtudes.

Queixou-se o sr. Pires do Rio de que os jornaes vivem a falar de irregularidades nos trabalhos do nordéste, sem, todavia, as apresentar, para a necessaria correcção. E perguntou a si mesmo: "Quaes são as faltas do sr. Arrojado? Onde se encontra, porventura, um motivo para increpar a perfeição dos serviços das seccas?" O titular da pasta da Viação alteou a voz e disse que o governo puniria inexoravelmente quaesquer funccionarios no mais simples deslise.

Não pune — dizemos nós. Não pune, porque, em primeiro logar, precisa da cumplicidade de homens como aquelle inspector, cujo silencio em torno de immoralidades, como as que o sr. Epitacio Pessoa commette a favor de parentes e adherentes, merece o premio de certas franquias. Depois, só se incompatibilizam com o rei dos Collares os pobres diabos que não lhe copiam o modelo.

Uma vez, no começo do panamá, quando ainda o sr. Epitacio mostrava cerimonias, soube o governo que o sr. Arrojado enchia as folhas de pagamentos com empregados e nomes fantasticos. Que fez a "energia ferrea"? Por muito favor, mandou pedir ao chefe das obras a dispensa... da gente que não existia. Já o homem era o symbolo da honradez.

Isso se passou aqui. E' facil calcular o que se passa lá fóra, onde, á vontade, o inspector compra em pessoa locomotivas, materiaes de toda especie, sitios e fazendas, pelos preços que entende e da fórma por que quer.

Dos honrados administradores desta Republica nós conhecemos bem os estygmas...

---

Pela corretoria da Caixa de Amortização foram hontem lavrados 35 termos de transferencia de apolices uniformizadas e diversas emissões, correspondendo a 238 por compra e uma causa-mortis, cotadas as primeiras a 816$000 e as ultimas a 805$000.

---

Homem insaciavel, esse sr. Sampaio Corrêa!

Todos os empreiteiros das candidaturas do *mé* nesta capital delle se queixam, affirmando que o grosso do dinheiro, fornecido pelo sr. João Luiz, para o pleito de 1 de março no Districto Federal, não lhes chegou ás mãos. E' o caso, por exemplo, do coronel Brandão, que tem feito verdadeiros "meetings" contra o senador carioca.

Pois sem embargo de ter absorvido toda a dinheirama, o sr. Sampaio ainda quer mais. Lá se foi elle hontem para Bello Horizonte, no trem especial em que o sr. Assis Ribeiro partiu em viagem de inspecção das linhas.

Homem insaciavel, não ha duvida...

---

O ministro da Marinha agradeceu ao presidente do Espirito Santo o acolhimento dispensado ao appello que lhe dirigiu no sentido de ser suspenso o imposto de dizimos que a municipalidade de Itapemerim estabeleceu para os pescadores daquella zona.

---

E' muito opportuno que se confrontem os termos da catilinaria do sr. Epitacio Pessoa, quando deu as razões do véto ao orçamento da despesa, com os factos de verdadeira licenciosidade, verificados na actual elaboração orçamentaria, por ordem de s. ex. Ali, o presidente da Republica condemnára, em insultos ao Congresso, a cauda da resolução legislativa que fulminou. Agora, determina á Camara que estenda a mesmissima cauda, substituindo as disposições favoraveis ao pequeno funccionalismo, pela desfaçatez e o esbanjamento das grandes negociatas.

Afinal de contas, o que o sr. Epitacio condemnou foi unicamente a independencia dos legisladores, quando votaram algumas medidas sem a sua approvação prévia. A crise financeira do paiz não o preoccupava, e vemos agora que, contra as palavras hypocritas dos seus temores de dois mezes passados, vastas, immensas bandalheiras alçam o collo, revelando um irreductivel proposito de emborcar por uma vez as arcas do Thesouro. Mas tudo se torna certo e natural de um momento para outro, porque é elle quem ordena!

O Congresso subordina-se a tudo. Embora ainda sentindo no rosto os silvos das chicotadas, que o sr. Epitacio vibrou, não se peja de lhe obedecer ás insolentes determinações, em assumptos mais graves do que aquelles por que a furia presidencial o desancou.

O Brasil caiu sob o dominio de Tartufo. E Tartufo ri dos escravos, que move á vontade, quando transforma este paiz num vastissimo panamá.

---

O ministro do Interior declarou ao seu collega da Viação que o amanuense do Archivo Nacional Julio Diniz desistiu da permuta com o 1º escripturario Djalma Miranda, da Noroeste do Brasil.

---

Reassumiu hontem a direcção da Escola Wenceslão Braz o sr. Coryntho da Fonseca, que, por investido de outra commissão do Ministerio da Agricultura, se achava ha mezes afastado daquelle cargo. A volta do conhecido pedagogo ás suas funcções causou ali, aos corpos docente e discente, viva alegria.

Por falta de continuidade administrativa e pela situação de incerteza que muitas e constantes vicissitudes lhe determinavam, o referido instituto tem estado sempre fóra da finalidade natural. Tudo faz crer que, desta vez, as coisas se encaminhem de maneira a tornar o estabelecimento o que deve ser: uma escola superior para a formação de professores de ensino technico.

E bastam os sobresaltos que ha tres annos lhe atormentam a existencia — a esperar cada dia uma nova reforma.

---

Mais um emprestimo externo em perspectiva. A praça escolhida, desta vez, para a nova operação de credito, não é a de Nova York, mas a de Londres. E' ella do valor de nove milhões esterlinos, ignorando-se ainda as condições estabelecidas para o novo emprestimo.

E' mais um capitulo a juntar á historia de desregramentos calamitosos do actual governo, que, annunciando-se, de começo, como partidario da mais extrema economia no emprego dos dinheiros publicos, vae, de desmando em desmando, a caminho do *record* no desbarato das rendas do paiz e da fallencia do nosso credito no exterior.

Exhausto o Thesouro Nacional, cujos recursos foram todos canalizados para obras sumptuarias, com cuja realização o sr. Epitacio aspira levar o seu nome á posteridade, vieram os 50 milhões obtidos nos Estados Unidos.

O polvo, cada vez mais insaciavel, não se satisfez ainda. Reclamou novo veio aurifero. E o sr. Epitacio, que agora se sente sem forças para resistir ás tentações do desvario a que se entregou, vae contrair novo emprestimo.

Que lhe importa que o paiz fique compromettido ruinosamente, se os compromissos decorrentes dessas operações terão de ser saldados, não por elle, mas pelos seus successores?

O criterio de economia só existe quando se trata de favorecer o funccionalismo publico, que não póde ousar pretender uma melhoria de vencimentos, numa época das mais prementes difficuldades de vida.

# O CASO CHILENO

Ao que se infere da leitura dos seus orgãos, o bernardismo não acceita o alvitre do Tribunal de Honra, lembrado pelo sr. Nilo Peçanha, para dirimir a controversia do reconhecimento de poderes da successão presidencial, em vista do estado de suspeição em que se collocou a maioria do Congresso. Nem por estar apoiado no exemplo de dois paizes da America liberal, a idéa do tribunal chegará a ser victoriosa. Contando com aquella maioria partidaria, disposta a fechar os olhos a todas as fraudes que produziram o meio milhão de "votos" do sr. Arthur Bernardes, os convencionaes de junho já não têm rebuços em confessar o proposito, em que estão, de reconhecer contra tudo e contra todos o seu candidato. Lembram, por outro lado, ao sr. Nilo Peçanha que, "se não dispõe do Congresso, vá tratar de outra vida". E' o mais solenne e formal desprezo a uma suggestão razoavel e justa, cuja acceitação constituiria, desde o primeiro momento, um desafogo e repouso para a opinião, que teria então a certeza do respeito ao voto nacional confiado ás urnas a 1º de março.

Quem não deve não teme. Se é verdade, como sustenta o bernardismo, que o presidente de Minas obteve ganho de causa em eleição certa, real, escoimada de fraudes e irregularidades, fosse qual fosse o processo por que essa eleição viesse a apurar-se, o resultado não seria outro senão o da proclamação da victoria de Bernardes. Até mesmo porque o tribunal, constituido de pessoas investidas de um mandato de honra, não iria inverter os termos da questão, ao contrario do que se daria num Congresso, cuja maioria escolheu e "já felicitou" o sr. Bernardes pelo seu "triumpho" nas urnas. E' evidente, pois, que essa maioria não procurará decidir de outro modo senão confirmando o duplo compromisso que já contraiu com o seu candidato, afogando no algarismo elevado das actas fraudulentas a decisão nacional, expressa em voto livre e isento de todo e qualquer cunho suspeito ou duvidoso. Para não perder tempo, insufla a sua imprensa a truncar os factos, afim de occultar a semelhança flagrante entre o nosso e os casos dos Estados Unidos e do Chile, citados pelo candidato da reacção republicana, no seu telegramma aos comités dos Estados.

O episodio do Chile, principalmente, afastada a circumstancia da eleição indirecta, reveste-se de quasi identidade. O sr. Arturo Alessandri, hoje presidente da Republica, fôra candidato da Alliança Liberal, partido do povo, propugnando conhecidas reivindicações populares, contra o sr. Luiz Borgoño, que representava os interesses tradicionaes das "machinas politicas", constitutivas da especie de oligarchia até então dominante. Como era de suppôr e acontece geralmente em todas as lutas dessa natureza, os elementos populares, empenhados na creação de um novo estado de coisas, levaram de vencida a resistencia dos "tradicionalistas". Estes empregaram todos os esforços para a conservação do poder. Rica e poderosa, a União Nacional, que patrocinára a candidatura do sr. Luiz Barros Borgoño, entregou-se á compra de votos, despertando agitações e protestos em todo o paiz. Fez o povo adquirir a convicção de que seria espoliado no seu voto. Obteve o apoio do governo, que usou de medidas de compressão, chegando até á censura telegraphica.

As massas populares, na espectativa de victoria desse consorcio da União Nacional e do governo, foram á greve geral, ameaçando appellar para a revolução, e a tal ponto se acirraram os seus odios, que o movimento armado era tido como coisa certa. A essa situação, cujas consequencias já não mais podiam occultar-se á observação de ninguem, respondiam o sr. Borgoño e os proceres do seu partido publicando manifestos, em que sustentavam a victoria eleitoral e garantiam que o Congresso proclamaria presidente da Republica precisamente o mesmo sr. Borgoño, contra o espirito de cuja politica se insurgira a indiscutivel maioria da opinião nacional. Vem a pêlo notar que as forças armadas, aliás dispostas a manter a ordem, de maneira alguma nutriam o proposito de prestigiar o governo, no caso em que elle, accionado pelos adeptos da candidatura Borgoño, tentasse amparar o Congresso, para que este resolvesse o "differendum" falseando o resultado das urnas. Attingindo as coisas a esse extremo, e sendo reeleito para a presidencia do Club Militar o general Vial, alessandrista conhecido, o governo o transferiu para uma commissão no sul do paiz, providencia que elle não acatou, pedindo reforma.

Não podia ser mais clara a perspectiva de uma calamidade revolucionaria. Mas a maioria do Congresso, pertencente á União Nacional, continuava a persistir na pretenção de reconhecer o sr. Barros Borgoño, tal como acontece entre nós com a maioria bernardista. A ficção da sua soberania levava-a a affrontar a tudo e a todos, uma vez que estava em jogo uma antiga organização partidaria, sem a qual a perda das posições seria coisa certa e fatal. Nessa altura as solicitações do bom senso e do interesse nacional actuaram no espirito de alguns membros dessa maioria obstinada. E então foi admittida a suggestão do Tribunal de Honra, "com amplas attribuições para estudar e rectificar as eleições e indicar ao Congresso Pleno quem fôra verdadeiramente o presidente eleito". O Congresso comprometteu-se a acatar a decisão do mesmo tribunal, fosse ella qual fosse. Partindo dessa transacção preliminar, chegou-se por fim ao reconhecimento do candidato eleito, justamente aquelle sobre cuja pessoa recaiam as sympathias populares, o sr. Arturo Alessandri.

Foi este, nas suas linhas geraes, o caso chileno. Negar-lhe semelhança, ou melhor, quasi identidade com o que hoje revolve a politica brasileira, é tarefa que não póde ser tentada pelos homens de boa fé. Só o bernardismo, useiro e vezeiro na urdidura de todas as mentiras, na sonegação dos factos e da verdade, é capaz de o fazer. E' bem certo que ainda não fomos até á greve geral; mas só os cegos não vêem que esta população é capaz de chegar aos ultimos recursos para obstar á ascensão illegal do sr. Arthur Bernardes. E se se não utilizou de todas as suas energias até agora, é porque ainda espera que o bernardismo encare o abysmo aberto aos seus pés e retroceda.

Observa-se, entretanto, que de visão mais estreita do que a maioria chilena que apoiava o sr. Barros Borgoño, o bernardismo repelle tudo que lhe é suggerido como meio de solução á controversia do reconhecimento de poderes, sob a allegação de que esse reconhecimento está bem determinado na Constituição. Assim, não abre mão delle. O Chile e os Estados Unidos tambem possuiam lei reguladora do assumpto. Ninguem põe em duvida que o estatuto de 24 de fevereiro defina o modo pelo qual deve ser reconhecido o chefe do Estado. Mas o que elle não previu, nem podia prever, é que chegassemos a um grão de tal falseamento do regimen, que tivessemos de registrar a situação insustentavel de um Congresso investido das funcções de juiz de um pleito e compromettido, ao mesmo tempo, com um dos candidatos que nelle entraram. Mais do que isso: no caso vertente não ha apenas um compromisso, mas ainda felicitações ostensivas da maioria parlamentar ao mesmo candidato.

Entregar, portanto, uma eleição dessa ordem, em que a nação, attendendo ao appello das classes armadas, revelou um esplendido rejuvenescimento, corresponde a relegar esse movimento civico, de uma alta expressão democratica, á discreção da politicagem das oligarchias, que o inutilizarão com o meio milhão fraudulento jungido ao nome execrado do sr. Arthur Bernardes. Para isto não valia a pena que a nação se levantasse e fosse ás urnas. Uma vez que foi, e ahi consagrou os candidatos da reacção republicana, ha de se tornar respeitada. Os bernardistas não querem o Tribunal de Honra. Sua alma, sua palma...

---

As recentes chuvas que desabaram sobre o Rio vieram pôr em fóco, mais uma vez, a necessidade da rectificação da rêde de esgotos.

Basta um aguaceiro mais forte para que varias ruas, quando não bairros inteiros, se tornem intransitaveis, tal a inundação que se observa.

Não se argumente com as obras que se realizam em alguns pontos da cidade, determinando deslocamentos de terra, aberturas de vallas, demolições, etc., como justificativa das enxurradas que invadem longos trechos de logradouros publicos, difficultando o accesso ao interior das casas.

Excluidos esses pontos, onde, por força das circumstancias momentaneas, se póde justificar um deficiente escoamento das aguas, outros ha, mesmo no centro da cidade, onde o transeunte tem de andar, em dias de chuva, patinhando sobre lagôa e lamaçal.

Para exemplificar, citaremos a rua Buenos Aires, na área comprehendida entre as ruas Uruguayana e Vasco da Gama. Ahi, por occasião dos ultimos aguaceiros, a agua estendeu-se num vasto lençol, de uma calçada a outra, chegando a penetrar no interior de alguns predios, principalmente os de numero impar, que ficam em nivel um pouco mais baixo que os de numero par.

Nesse trecho, entretanto, não se executa presentemente obra nenhuma que determine semelhante inconveniente.

O mal provém apenas de certa depressão que soffre o terreno, na parte central da rua, e da deficiencia da capacidade de escoamento pelos pequenos boeiros ahi existentes.

Urge, pois, uma reforma no systema de esgotamento das aguas pluviaes, completada por um melhor nivelamento dos logradouros onde as enchentes se reproduzem, a cada chuva mais violenta.

---

A thesouraria do papel-moeda da Caixa de Amortização trocou hontem, 8.863 notas substituidas e dilaceradas, na importancia de..... 104:887$000.

---

A imprensa do Rio Grande do Sul está-se tornando éco dos protestos dos cultivadores de fructas daquelle Estado.

Os queixosos não escondem a sua indignação contra os negociantes cariocas, cuja insaciabilidade está tocando ás raias do incrivel.

A safra, no Estado do extremo meridional da Republica, excedeu em muito as necessidades das populações, pelo que os governos municipaes obtiveram facilidades para o embarque para o Rio.

Chegados aqui, porém, taes productos, constataram os exportadores que, requintando na sua ancia de lucros fabulosos, os negociantes expõem as fructas cultivadas e colhidas no Rio Grande como procedentes da Argentina, do Uruguay, da California, etc.

Estão neste caso pêras, maçãs, pecegos e uvas, além de outros especimens, que abundam ali, dada a variedade do seu clima, que vae, segundo a região que se procure, desde o glacial até ao torrido.

Obtidas, pela abundancia da producção, que augmenta de anno para anno, a preços relativamente modicos, as fructas rio-grandenses, após a sua travessia de cinco a sete dias, para chegarem de Porto Alegre ao Rio, aqui se desnacionalizam e passam a ser oriundas de longinquos paizes.

O povo, porém, é que é o culpado dessa exploração vergonhosa e ignobil, porque, sem prévio exame nem o minimo confronto, acceita como excellentes todos os productos rotulados com a procedencia estrangeira, desprezando, como inferior, o que é nosso.

Dahi nasce a especulação desses negociantes gananciosos e sem exemplo, que, para valorizar o artigo, vão ao encontro da crendice popular, crismando como da Argentina, do Uruguay, da California, do Japão, uvas, maçãs, kakis, etc., recebidos do Rio Grande.

Contra esse roubo feito a si mesmos, devem protestar os consumidores, organizando uma resistencia pacifica e efficaz. Basta, para isso, que promovam a abstinencia, quanto possivel, das fructas, deixando que ellas, em grande parte, apodreçam nos custosos mostruarios das casas especialistas no genero.

Façam essa experiencia, e verão, em pouco tempo, como a cotação baixará de modo consideravel.

Depende apenas de iniciativa e de bôa vontade.

---

O ministro da Fazenda indeferiu o requerimento em que Francisco Muniz de Menezes, pedia a sua reintegração no logar de escrivão da collectoria federal em S. Manoel.

---

Viu-se como a policia do major Reis trabalhou açodadamente, nesse caso de um furto de joias em casa de um coronel residente á praia do Flamengo.

Foram diligencias successivas, umas sobre outras. O major, tomando conhecimento da queixa, com uma precipitação rarissima nos seus habitos de *sherlock* amador, foi visto por ahi, mettido dentro de um automovel, noite e dia, a movimentar toda a sua gente, atrás da famulagem de confiança do queixoso.

E tanto parafusou e bateu, tanto berrou e gesticulou, a calva luzidia ostentando reflexos metallicos, que acabou prendendo os gatunos e apprehendendo os objectos furtados.

Tratava-se de uma patente graduada. A solicitude do major Metralha, tão rispido e indolente quando se trata dos mais modestos, só se manifestou em attenção á posição social da victima. Os furtos e os roubos se reproduzem e se multiplicam a toda a hora e a todo o instante, dando a impressão de que a argucia do inspector do Corpo de Segurança é uma pilheria e a propria segurança do Corpo uma coisa muito duvidosa.

Emquanto a sua preoccupação fôr a garantia do *Cravo Vermelho*, nem todos na cidade poderão dormir tranquillos...

---

Foi exonerado o capitão de mar e guerra Arnaldo Siqueira Pinto da Luz do cargo de director das escolas profissionaes, sendo nomeado para esse cargo o capitão de mar e guerra Oscar Gitaby de Alencastro.

---

A Cantareira conseguiu, afinal, renovar o seu contrato de navegação para as ilhas e Nictheroy, tornando definitivo o serviço que, ha tempos, vinha fazendo a titulo precario.

Da Cantareira, principalmente em materia de barcas e transportes sobre a bahia, não se tem mais que dizer. Os seus abusos e o seu descaso por tudo quanto interessa á sorte da população desta capital, das ilhas e da capital vizinha constituem hoje factos dos quaes ninguem duvida.

Quem, ao menos, já fez uma só viagem em qualquer dos calhambeques da empresa terá disto a certeza e della guardará amarga lembrança.

Sujas e estragadas, as barcas são verdadeiras carroças, fluctuando nas ondas. As pontes de embarque e desembarque são verdadeiras maravilhas e representam um perigo muito sério para a vida dos passageiros. Ha occasiões nas quaes aquelles que entram ou saltam da conducção precisam de fazer prodigios de acrobacia. E como a barca dos passageiros é a mesma das cargas, facil é avaliar o supplicio que isto significa.

O publico vê na renovação que a Prefeitura assignou uma especie de castigo a si proprio...

Loteria Federal
AMANHÃ — AMANHÃ
50:000$000
Inteiro, 18$000. Fracções, 1$800.
SO' JOGAM 70 MILHARES
(7300)

O ministro da Fazenda transmittiu ao presidente do Tribunal de Contas cópia do decreto que autoriza a emissão de apolices da divida publica interna até a importancia de 3.975:000$000 para attender a despezas com a construcção das estradas a cargo da Empresa Constructora Rio Grande do Sul.

Aguas de Colonia o melhor sortimento é encontrado na PERFUMARIA A' GARRAFA GRANDE. Rua Uruguayana 66.

# PINGOS & RESPINGOS

O sr. Regulo Valdetaro foi visto hontem, pelos corredores da Policia, com ares mysteriosos.

— Novidades frescas, seu Alfredo? indagou um reporter, que já pensava em algum desfalque na despesa do Thesouro.

— Nada, rapaz, tudo velho. Vim apenas, pedir ao chefe que me ceda um agente para acompanhar o pagador da Camara, todo o primeiro dia util...

A Bulgaria atravessa uma crise gravissima, por causa do decreto que impoz a orthographia official.

Sendo a maioria do paiz composta de analphabetos, o governo não sabe como os convencer da justiça do seu acto.

O TRABUQUEIRO

Sua excellencia discursou frequente
Na defesa dos bravos cangaceiros:
— Sou contra tudo, sim, meu presi-
[dente,
A favor, porém, sou dos bandoleiros!

Rudes filhos das selvas, boa gente,
Com elles é no duro, ali, matreiros,
Atrás do páo, fazendo fogo, rente
A barriga no chão, dedos ligeiros!

E ouvindo aquelle verbo assim de es-
[guicho,
A Camara suppoz que o estranho
[bicho
Discursava, fazendo um chinfrim
[grosso.

E tremeu, torturada de cansaço,
Ao pensar que escutava, em carne,
[em osso,
Um Floro florescente do cangaço!...

A proposito do raid Lisbôa-Rio, os jornaes voltam a insistir na velha phrase do *déem azas ao Brasil*.

— E' o que me apavora, dizia-nos hontem o coronel Libanio, muito á puridade. Imaginem o Bernardes no governo, e esta gente toda *voando* em cima do Thesouro! Deus nos livre!

*O emprezario José Perseverando reclamou ao ministro da Viação contra a sua dispensa do serviço das seccas, sem ter sido pago dos seus trabalhos.*

*(De um telegramma)*

Cavou, cavou, bem cavado,
Perseverou, foi cavando,
E acabou sendo embrulhado,
Perseverando...

Cyrano & C.

# POLITICA BRITANNICA

## O discurso de Lloyd George na Camara dos Communs

*Londres*, 3 — O sr. Lloyd George obteve hoje novo triumpho na Camara dos Communs, onde, como estava annunciado, expoz a situação da Grã Bretanha perante a Conferencia de Genova. A sala estava repleta de parlamentares e nas galerias viam-se quasi todo o corpo diplomatico e muitas outras personalidades.

A Camara teve de pronunciar-se em primeiro logar sobre uma moção trabalhista que implicava um voto de desconfiança ao governo e que caiu por 379 votos contra 84.

Em seguida, formulada a moção de confiança, foi esta approvada por 379 votos contra 94.

*Londres*, 3 — Na sessão de hoje, da Camara dos Communs, ao levantar-se para falar, o sr. Lloyd George, que se apresentava muito bem disposto, foi recebido com vibrantes acclamações. Restabelecido o silencio, o primeiro ministro, após breves palavras, aborda logo o assumpto que o traz á tribuna, fazendo o parallelo entre a actual situação e aquella em que o gabinete se encontrava nas vesperas da Conferencia de Washington. O orador salienta que em face de tal situação, a Camara, terá o ensejo de approvar ou rejeitar os planos que os delegados britannicos devem levar á Genova.

Os fins da conferencia cifravam-se em estudar os meios de prover á reconstrucção da Europa empobrecida de maneira nunca vista, tanto no que respeita ao commercio internacional, como no que toca ao problema da desvalorização das moedas. Ora, as nações fugindo de cooperar na desejada restauração, estavam sendo victimas das suspeitas reciprocas.

A Conferencia de Genova offerecia, pois, nestas circumstancias o melhor meio de se tentar o restabelecimento da ordem. "Ella procurará — accrescentou o chefe do governo — encontrar a fórma de, por meio de novos impostos e outras medidas, levar as nações suspeitas a readquirirem a antiga prosperidade, e, além das já conhecidas, nenhuma outra limitação será estabelecida á sua competencia. Assim, não tratará da revisão dos tratados em vigor. E' certo que as novas fronteiras dos paizes europeus trazem algumas complicações de caracter economico; mas a verdade é que Genova não é o logar apropriado para se tratar da rectificação dessas fronteiras.

Qualquer modificação que se introduzisse no Tratado de Versalhes teria como resultado transferir o peso das reparações que a Allemanha tem de pagar para a Belgica, França e Inglaterra, e mais particularmente para a França. Ora, seria uma injustiça em relação á França levantar na reunião de [illegible] nova qualquer questão que [illegible] vir a ferila na sua vitalidade.

Alludindo em seguida ás diversas conferencias que sob os auspicios da Liga das Nações, têm procurado restaurar a situação economica e financeira, o sr. Lloyd George censurou as pessoas que têm por costume criticar o fracasso parcial dessas conferencias, fazendo notar que é preciso ter paciencia e ser persistente para se alcançar algum progresso real. Advertia por isso a eventual successor nas cadeiras do poder de que estas conferencias são de necessidade urgente para a restauração do organismo internacional.

Realmente era notavel a decadencia do commercio internacional depois da guerra, sobretudo no que respeita ás exportações, que não podem compensar as trocas, e d[illegible] a necessidade da restauração dos cambios e do restabelecimento dos creditos. Sem a restauração do commercio europeu, seria impossivel contar com os compradores [illegible]lianos, argentinos e outros.

Outra das questões que deve ser tratadas em Genova é a que se refere á situação da Russia. A proposito, o orador comparou a actual situação com a que Pitt teve de encarar por occasião da revolução franceza. Num como noutro [illegible] a consolidação da paz em toda Europa constituia a condição primordial do restabelecimento do commercio normal e da prosperidade do mundo.

O primeiro ministro insistiu em que a Russia devia reconhecer as dividas do antigo regimen e [illegible] renunciar a atacar os outros p[illegible] lembrando então as palavras pronunciadas por Lenine, em novembro do anno findo, quando confessou o fracasso do systema communista.

O orador referiu-se longamente aos recursos da Russia e fez ver a conveniencia do reatamento de relações commerciaes com o antigo Imperio, em seguida á conclusão de uma paz sobre a qual o parlamento se pronunciaria. Essa paz, porém, não implicaria no reconhecimento diplomatico, pleno e immediato, do regimen dos soviets.

Com respeito á propaganda bolchevista, era forçado a reconhecer que, a despeito dos accôrdos ajustados, o governo de Moscou continuava na sua campanha; mas a conferencia de Genova examinaria com todo o cuidado a questão e verá se de facto a Russia está agindo de bôa fé.

Ao concluir o seu discurso, o sr. Lloyd George declarou que os delegados britannicos agirão em Genova, de accôrdo com a delegação franceza, seguindo sempre uma politica prudente que conduza á Europa ao restabelecimento da paz.

A FLOR DE LIZ

Preciosa collecção de caixas para flores, pintadas á mão. O melhor presente, o mais distincto. Esta casa vende de rosas, cravos, palmas, etc., pelos menores preços. Especialidade em corôas para enterros. Somente flores naturaes. 9, R. Rodrigo Silva; quasi esq. Assembléa. (N. 5621)

Tendo o consultor da Delegacia Fiscal na Bahia consultado se lhe cabiam as funcções dos antigos procuradores fiscaes, menos as referentes á cobrança da divida activa o ministro da Fazenda de accordo com o parecer do consultor da Fazenda Publica, declarou que as attribuições dos consultores das delegacias fiscaes são as conferidas pelo artigo 11 do decreto n. 15.218 de 29 de dezembro ultimo, e portanto, meramente consultivas, como as do consultor do Thesouro, dizendo nos processos sómente quando sua audiencia foi solicitada, não lhes cabendo representar a Fazenda Nacional na lavratura dos termos e contratos e sómente fazer as respectivas minutas.

Bronzes d'Arte — monumental ou decorativa, bustos, placas e corôas na Fundição Indigena. (N. 250)

Em resposta a um aviso do Ministerio da Viação, sobre qual o prazo que deve ser adoptado para a revalidação devida pelo funccionario que iniciar a licença sem o pagamento dos respectivo sello, o ministro da Fazenda decidiu que nos termos do paragrapho 5º n. 3, tabella B do respectivo regulamento o sello das licenças deve ser cobrado antes do "cumpra-se" da autoridade competente; se esta lançar aquelle despacho independentemente do pagamento do sello devido, incorrendo na multa do artigo 62, letra c do mesmo regulamento, o prazo para a revalidação deve correr a data do mesmo "cumpra-se".

PROF. DR. RABELLO — Reassumiu o exercicio da clinica de doenças da pelle e syphilis. 85, Assembléa. (9757)

Estiveram hontem no gabinete do ministro os almirantes Pedro Max de Frontin, chefe do Estado maior da Armada; Aristides Mascarenhas, director do Deposito Naval; Fonseca Rodrigues, inspector de Marinha; Flavio Mendes, inspector de Saude Naval; Raja Gabaglia, inspector de Portos e Costas; Pinto de Vasconcellos, director da Escola Naval; capitães de mar e guerra Souza e Silva e Damião Pinto da Silva, respectivamente commandantes, da 1ª e 2ª divisões navaes, senador Antonio Massa e deputado Celso Bayma.

O dr. Renato de Souza Lopes reassumiu a sua clinica de doenças do apparelho digestivo e nervosas. R. São José n. 39. (7980)

Por aviso de hontem o ministro da Viação solicitou ao da Fazenda as necessarias providencias no sentido de ser restituido a Lafayette de Siqueira & Cia. e Geraldo Pacheco Jordão, a caução de 200:000$ feita no Thesouro para garantia da proposta que apresentaram na concorrencia para o serviço de arrendamento do cáes do Porto desta capital, visto ter sido a mesma annullada.

Na primeira pagadoria do Thesouro Nacional serão pagas hoje as seguintes folhas:

Internato e Externato Pedro II, Instituto de Musica, aposentados da Fazenda, Escola de Bellas Artes, Casa de Correcção, avulsa da Justiça, Instituto de Surdos e Mudos, Instituto Biologico, Bibliotheca Nacional, Escola Superior de Agricultura, Hospedaria da Ilha das Flores, Instituto Benjamin Constant e Casa de Detenção.

A FLOR DE LIZ

Cede bello casal lulu' Pomerania. Grande occasião. 9, R. Rodrigo Silva, quasi esq. Assembléa. Ricos specimens de cães de luxo. (N. [illegible])

O director geral do Thesouro Nacional communicou ao delegado fiscal em S. Paulo que o ministro da Fazenda permittiu que o 1º escripturario do Thesouro, Decio G[illegible]rães, continue a servir por mais [illegible] mezes naquella delegacia, não só para instruir os novos funccionarios encarregados da escripturação, como tambem para ultimação de todos os balanços em atrazo da referida repartição.

"A Reacção Republicana e a questão das cartas"
Por A. Ximeno de Villeroy
A' venda neste escriptorio
Preço, 2$000

Tendo a Companhia de Tecidos de Sêda Santa Branca consultado ao Ministerio da Fazenda se estão sujeitas ao imposto de consumo as fitas de seu fabrico em cuja composição entra a sêda, o sr. Homero Baptista declarou que "só em grau de recurso, devidamente [illegible] to, poderá tomar conhecimento do assumpto".

Reuniu-se hontem, em sessão extraordinaria, a junta administrativa da Caixa de Amortização. Estiveram presentes o srs. Homero Baptista, ministro da Fazenda, que presidiu, e os srs. barão de Oliveira Castro, Carvalho Mourão, Severino de Faria e Vossio Brigido, inspector da Caixa.

Contra feridas antigas ou recentes deve-se usar a "Santosina". Deposito geral, rua Uruguayana, 66.

O ministro da Fazenda, attendendo ao que solicitou o seu collega do Exterior, resolveu dispensar, na fórma do art. 668, paragrapho [illegible] da Consolidação das Leis das Alfandegas, da contribuição da taxa de [illegible]ridade os navios de passageiros que costumam escalar o porto desta capital e Santos pertencentes á [illegible]son Steam Ship Company.

O ministro da Fazenda communicou ao da Viação haver resolvido designar o 3º escripturario do Thesouro Nacional Palvino de C[illegible] Rocha, para fazer parte da commissão que deverá apurar diversas irregularidades nas despesas de custeio de que é accusado a administração da Compagnie de Chemins de Fer de l'Est Brésilien.

GRANDE LOTERIA DA Cruz Vermelha Brasileira
30.000 BILHETES
9.550:000$ em premios - 1 premio de 5.000:000$000
Bilhete inteiro. . . 500$000 — Fracção até. . . [illegible]
Extracção com urnas e espheras inteiramente numeradas. — Os premios serão pagos pelo BANCO ULTRAMARINO.

# O SR. FLORO BARTHOLOMEU CANGACEIRO NO NORDESTE

## A SUA ESTRÉA NA CAMARA

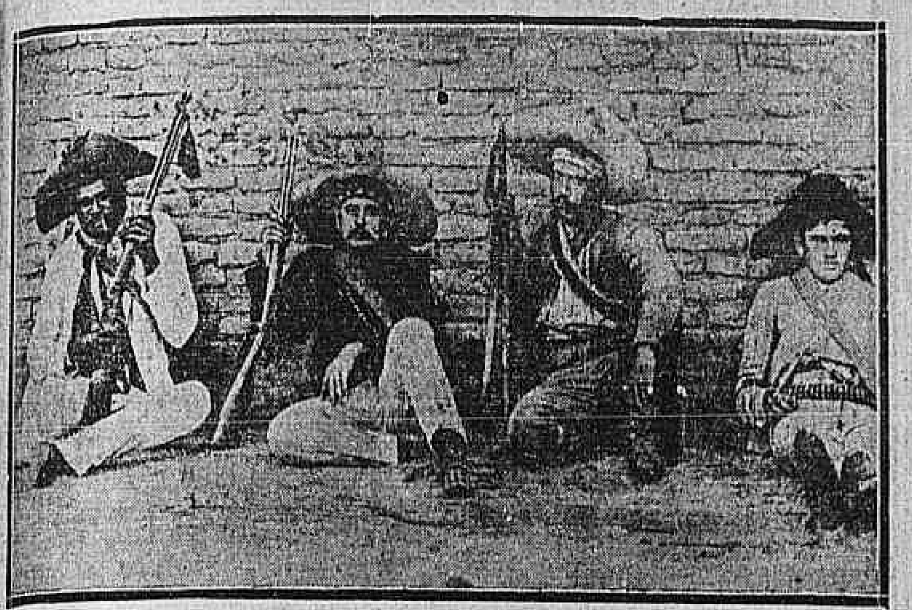

Deputado Floro Bartholomeu, segundo a contar da esquerda, tendo deste lado o preto José Pedro e á esquerda o turco Armando e Marciano Santa Cruz. Releva notar que, dos quatro, o unico assassino é o deputado Floro.

O sr. Floro Bartholomeu estreou hontem, na Camara, fazendo, como era de esperar, a defesa do sr. Justiniano de Serpa, de José Ignacio e a sua propria.

E' bem conhecido o celebre bandoleiro, logar-tenente do padre Cicero, assassino na Bahia, cangaceiro no Ceará e deputado federal por graça dos srs. Serpa e Bernardes. Por isso, deixa de ser interessante repetir-se que elle é sempre que se offerece opportunidade. Não condemnamos o sr. Floro por vir aqui no Rio, fazer a defesa de bandidos como José Ignacio, seu compadre e amigo, e outros muitos que no Cariry vivem de cama e mesa com elle. Apenas nos sentimos no dever de dizer ao paiz que esse seu representante é um dos mais caros que já houve.

Publicamos adeante o teor de uma sua carta, autorizando dois dos seus bandidos a roubar uma casa commercial do Crato, e pela qual, por sentença unanime do Supremo Tribunal Federal, vae a União pagar ao respectivo proprietario mil e novecentos e cincoenta e sete contos.

Ao que parece, o sr. Raul Soares mandou chamar o sr. Floro com urgencia para lhe dar a presidencia da "Legião de Honra". Poderiam os srs. Serpa, José Ignacio e os demais cangaceiros do nordeste ter uma melhor defesa na Camara?

Certo que não, pois o sr. Floro teve a coragem de affirmar que no Ceará não ha um só criminoso. Nem elle, nem Serpa, nem José Ignacio, nem ninguem.

A carta, a que nos referimos é a seguinte:

"*Nazario e Nivardo.* — Não deixe de collocar piquetes em diversos pontos da estrada de S. José, para evitar soldados que estão ou possam estar pelos baxios de Barbalho. Não se fiem sómente nos piquetes do Cemiterio; botem no Burity e bem assim em diversos pontos da estrada, para evitar emboscadas delles. Não deixem sair ninguem. Quando liquidarem a casa do Teixeira e prendendo os bandidos mandem me dizer para eu ir... Não saiam dahi nem deixem ninguem sair. — *Floro.*"

Esta carta tem a firma reconhecida pelo tabellião de Fortaleza, Pergentino Augusto Maia, do Ceará.

# O DIA NO SENADO

## Houve sessão hontem para dar saida ao projecto do café

Presentes vinte e um senadores, á hora regimental, o sr. Azeredo assumiu a presidencia e deu inicio aos trabalhos. Lida e approvada a acta da sessão anterior, passou-se ao expediente, que constou do requerimento do sr. Paulo de Frontin, pedindo seis mezes de licença. Não houve oradores e por isso foi annunciada a ordem do dia que constava sómente da proposição da Camara sobre a valorização do café a qual foi emendada no Senado, pelo sr. Vespucio de Abreu, estudando os mesmas medidas della constantes á protecção da pecuaria.

O unico senador que falou sobre ella foi o sr. Alfredo Ellis, que pediu a transcripção, nos annaes do Senado, de duas conferencias feitas sobre pecuaria pelo sr. Paulo Moraes de Barros, no que foi attendido.

A segunda discussão da alludida proposição foi encerrada, não sendo votada por falta de numero.

Em ultimo turno o sr. Vespucio de Abreu ainda vae emendal-a, no sentido de amparar as industrias de frigorificos.

Nada mais havendo a tratar, foi levantada a sessão.

"A Reacção Republicana e a questão das cartas"
Por A. Ximeno de Villeroy
A' venda neste escriptorio
Preço, 2$000

## Sociedade de Medicina e Cirurgia

Terminado o periodo regular das férias, inicia hoje a Sociedade de Medicina desta capital as suas sessões ordinarias do corrente anno, sob a presidencia do professor Fernando Magalhães.

Além da allocução do presidente, dando inicio aos trabalhos, consta da ordem do dia uma communicação do dr. Mauricio de Abreu e Lima sobre a "Hygiene dos Estabulos do Rio de Janeiro."

A sessão é publica e começará ás 8 1|2 da noite em ponto.

O CAMIZEIRO 28 Assembléa
Pequenos lucros — Grandes vendas. (6397)

## Ainda o caso da Standard Oil

O sr. Wellemcamps impetrou ao Supremo Tribunal Federal uma nova ordem de habeas-corpus, para o fim de ser declarado nullo o processo que lhe é movido pela Standard Oil, na justiça local.

Como não houvesse fundamento legal para o pedido, o Tribunal, de accordo com o voto do relator, denegou a ordem impetrada.

Hontem, toda a sessão do Supremo Tribunal foi occupada por habeas-corpus em favor de sorteados e revisões criminaes, sendo que estas foram todas julgadas improcedentes.

DOENÇAS VENEREAS — Tratamento gratuito nos seguintes dispensarios: Avenida Mem de Sá 291; Hospital Pró-Matre (Só mulheres), Av. Venezuela 159 (Cáes do Porto); Policlinica de Botafogo, rua Bambina 141; Dispensario Viscondessa de Moraes, Avenida Pedro Ivo 146; Posto de Prophylaxia Rural da Penha; Ambulatorio Rivadavia Corrêa, rua Flora 17, Engenho de Dentro.

## O concurso para guardas da Alfandega

Continuam, amanhã, ás 11 horas, no Lyceu de Artes e Officios, as provas do concurso, que, ora ali, se realiza, para os logares de guardas da Alfandega do Rio de Janeiro, sendo chamados, para prova escripta de arithemetica, setenta candidatos, da letra A, que obtiveram approvação na prova escripta de portuguez.

O "Diario Official", de hoje, em edital, publica os nomes dos candidatos, chamados a fazerem á prova escripta de arithmetica.

Terminada esta e procedido o respectivo julgamento, seguir-se-ão as provas oraes das duas materias.

## A inauguração de um orphanato na Parahyba

*Parahyba*, 3. — Inaugurou-se hoje, aqui, um orphanato destinado ao abrigo dos orphãos desvalidos, sendo a sua iniciativa devida exclusivamente ao povo e ao esforço incansavel do dezembargador Heraclyto Cavalcanti, seu benemerito director.

O acto se revestiu de grande imponencia.

Molestias da pelle?
ELIXIR DE INHAME (2017)

## Uma machina da Central, descarrilla e choca-se com um carro vasio

A machina reserva da estação de São Diogo, quando manobrava ante-hontem, descarrillou e foi chocar-se com um carro vasio que se achava num desvio, ficando este avariado.

A administração da Central do Brasil vae punir os culpados pelo accidente.

Grande Venda Extraordinaria
para dar entrada ao novo stock adquirido para as festas do Centenario
Descontos - 10 - 20 - 30 %
em todos os Artigos sem excepção.
Barbosa Freitas & Cia.
Avenida Rio Branco, 136
N. B. — Abriremos ás 9 horas.

## Um novo transatlantico hollandez em nosso porto

### A chegada da commissão encarregada de construir o pavilhão belga na exposição.

Ancorou hontem, em nosso porto, ás primeiras horas do dia, o novo transatlantico "Orania", pertencente ao Lloyd Real Hollandez.

Logo depois de lançar ferros á Guanabara foi o novo transatlantico visitado pela Saude do Porto, que o achou em bom estado sanitario, pelo que lhe deu livre pratica, tendo elle em seguida atracado ao armazem 18 do Caes do Porto.

O "Orania", que vem de realizar a sua primeira viagem, foi especialmente construido para a carreira da America do Sul, tendo sido a sua construcção terminada ha pouco mais de um mez, por Barclay Curle & Comp., em Glasgow. Arqueia dez mil toneladas de registro, sendo o seu comprimento de 450 pés, a sua largura de 60 pés e de 36 pés a sua altura, e é movido a oleo, com duas machinas e duas helices, desenvolvendo dezeseis milhas horarias de velocidade. Dispõe de accomodações para 1.304 passageiros, distribuidos 212 na primeira classe, 106 na segunda, 76 na intermediaria e 910 na terceira e possue, tambem, appartamentos e cabines de luxo.

Trouxe 350 passageiros para o nosso porto, sendo 34 em primeira, 46 em segunda e 27 na intermediaria e 248 em terceira classe, conduzindo, em transito, para as republicas do Prata, 674 passageiros.

Entre os passageiros que se destinavam ao nosso porto desembarcou a commissão encarregada de construir o pavilhão belga para a exposição do centenario, composta dos srs. Eugenio R. Stevens, Jean Mayense, Francois Willegens, Pierre Willagens, Desire Thielens, Isidore Goossenas, Henry Spans, Francois Reniers, Albert Brebant, Pierer Folon e Jean Ognessens.

GUARDA-MOVEIS
(Sob o patrocinio do industrial Leandro Martins). — Chamados: Ourives, 41. Tel. Norte, 1500. (11761)

## Grande conflicto no bar do Leme

Hontem, á noite, um bando de rapazes entrou no bar do Leme e bebeu á farta. Lá pelas tantas, á hora do pagamento, os animos ferveram e entraram elles a commetter depredações, promovendo um serio conflicto. Avisada do caso, a policia do 30º districto acudiu e prendeu os turbulentos, levando-os para o districto, onde foram autuados. Foram elles: Jorge Moitinho Doria, residente á Avenida Atlantica, n. 946, que deu o nome de José Francisco Baptista, dizendo-se estudante de medicina, Passo da Costa Doria, que deu o nome de Armando Francisco Baptista, disse ser funccionario dos Telegraphos, e residir na rua H. Lobo 123, Humberto Castro Menezes, residente á rua Araujo Godinho n. 23, que disse ser funccionario de um banco e Claudino Fabrizi, piloto, residente á rua Tunnel Novo n. 23.

No conflicto, teve o braço direito fracturado o garçon do bar Viro Vider, que foi soccorrido pela Assistencia.

O dono do bar soffreu grandes prejuizos.

# A TAL LEGIÃO

## Desmentido do presidente de uma associação

Recebemos hontem a seguinte carta:

"Sr. redactor do *Correio da Manhã* — Affectuosas saudações.

Deparando, hontem, com a inclusão do meu obscuro nome e da classe a que represento, União dos Taifeiros, Culinarios e Panificadores Maritimos, na lista dos componentes da "Legião de Honra", em certo matutino, venho protestar contra esse facto, pois jamais compareci a qualquer reunião, nem autorisei a quem quer que fosse para representar a minha classe.

Declaro, publicamente, que a União dos Taifeiros, Culinarios e Panificadores Maritimos, como preceitua o art. 15 dos estatutos, não poderá ridicularisar-se nos manejos da politicagem e foi organizada ha mais de um anno para pugnar pelo engrandecimento da classe maritima, tão sacrificada e explorada.

Agradecendo o abrigo destas linhas nas columnas do vosso conceituado jornal, sou com estima. — *João Argollo*, presidente da União dos Taifeiros, Culinarios e Panificadores Maritimos."

ORTHOFORMIO
DE MEISTER LUCIUS & BRUENING, HOECHST a|MAIN, ALLEMANHA.
Analgesico efficaz para o tratamento de Ulceras Syphiliticas e Carcinomatosas, Prurido, Ulcera do Larynge, Pharynge e Estomago.
Representante: JOHN JUERGENS & Cia.
Rua da Alfandega, 120
Rio de Janeiro
A' venda nas Drogarias e boas Pharmacias. (7191)

## O ministro da Fazenda, pede a entrega de um immovel

Tendo o ministro da Viação remettido ao da Fazenda, papeis relativos a um requerimento em que d. Maria da Gloria Mattos Costa pede lhe seja entregue um terreno contiguo ao predio n. 69 da rua Paula Mattos, onde existia o chafariz das 3 bicas, o titular da Fazenda pediu ao da Viação providencias no sentido de ser entregue ao Thesouro o dito immovel, visto não ser mais utilizado pela repartição de Aguas e Obras Publicas.

DINHEIRO FACIL
Só se consegue, comprando bilhetes da LOTERIA DO RIO GRANDE, ao do corrente,
500 CONTOS
por 16$000 — 12 milhares — 75 % em premios. (7912)

## Os tumulos dos ex-imperadores na matriz de Petropolis

O ministro do Interior recommendou providencias ao engenheiro chefe do escriptorio de Obras do Ministerio a seu cargo no sentido de ser estudada a installação dos tumulos dos ex-imperadores do Brasil na matriz de Petropolis.

A Preços Impressionantes
ULTIMA E DEFINITIVA
LIQUIDAÇÃO
Por traspasse da filial da JOALHERIA ADAMO, á Rua do Ouvidor, 98.
Grande stock de Brilhantes, Joias finas, objecto de arte, Pratarias, Artigos para presentes.
98, OUVIDOR, 98. APROVEITEM! (7159)

## AINDA O ASSASSINATO DO DR. ARNALDO QUINTELLA

### A sra. Rachel Martins teve alta hontem

Está bem viva ainda na memoria de toda gente a lamentavel tragedia da rua da Assembléa, de que foi victima o estimado clinico dr. Arnaldo Quintella, e protagonista a sra. Rachel Martins, que depois tentou suicidar-se com um tiro na cabeça. Removida para a Santa Casa de Misericordia, depois de operada na Assistencia, d. Rachel completamente curada teve alta hontem, recolhendo-se á residencia do seu marido, o commandante Dyonisio Martins.

Quando deixava o hospital d. Rachel fez um *meeting* contra os medicos que a trataram, declarando que os mesmos por varias vezes tentaram matal-a com uma injecção. Como se vê o estado mental da infeliz senhora continúa alterado.

HOJE 30:000$000
INTEIRO, 2$400
Loteria do E. do Rio (7104)

## Os carregadores do mercado não foram attendidos

O agente municipal do districto de S. José entregou hontem ao prefeito, devidamente informado, o memorial em que os carregadores e commerciantes do Mercado Novo reclamam contra ordens e medidas que foram ha pouco postas em vigor.

A' vista da informação do agente Ivan Pessoa, que provou a improcedencia das queixas contra as medidas por elle adoptadas em bem da ordem e moralidade dos que têm necessidade de se utilizar do nosso mercado, o prefeito mandou archivar a representação, dando assim pleno apoio ás iniciativas do novo agente de S. José.

Interessa v. ex. pelo conforto da sua residencia, não compre os moveis sem ver os preços do CONFORTAVEL, Sete de Setembro, 32 e Alfandega, 111 (1079)

## O imposto do sello das patentes de reformados do Exercito

Em solução a um pedido da restituição de sello de patente de reforma do 1º tenente da reserva da 1ª linha Antonio Elvidio de Andrade, o ministro da Fazenda declarou ao da Guerra que é de parecer que as patentes de reformados e officiaes da reserva estão tambem sujeitas ao pagamento do imposto do sello do paragrapho n. 2 da tabella do decreto 14.339, de 1º de setembro de 1920, visto como nenhuma distincção se faz ahi entre os officiaes reformados.

DIFFICULDADES?--
Não as tem, quem joga na LOTERIA DO RIO GRANDE — Sexta-feira, 100 CONTOS, por 30$000. (7911)

## Reclamações contra cães

Reclamam os moradores da rua Gustavo Sampaio contra um abusivo facto que todos os dias ali se repete.

No n. 216 daquella rua reside um grande criador de cachorros.

Succede que as vezes o homem está de máo humor e aggride violentamente os animaes. O resultado é que os cães fazem um barulho capaz de alucinar um surdo.

E a prefeitura não poderia dar uma providencia?

— A' rua Vinte de Novembro, em Ipanema, os cães tambem têm estado ameaçadores. Ainda hontem foi ali mordido o menor Eurico Gonçalves Dias.

Não haverá, nos regulamentos municipaes, um artigo que vede taes abusos?

## A Central do Brasil vae adquirir 65 carros

Na Secretaria da Central do Brasil, foram abertas hontem, as propostas apresentadas em concorrencia administrativa para acquisição de 65 carros no valor total de 3.422:000$000, pelos senhores Trajano de Medeiros & Comp., M. Almeida & Comp., American Locomotive e Maddletown Car Company.

Modelos de Paris
Terminará brevemente o desconto de 20% sobre vestidos, chapéos e lingerie na "AU PALAIS ROYAL"
128. — R. do Ouvidor — 128 (7211)

## Uma cessão de excepcional importancia na Camara franceza

### A attitude do governo, em face da politica exterior

*Paris*, 3 — A ultima sessão da Camara dos Deputados, revestiu-se de excepcional importancia pela maneira clara e cathegorica por que o sr. Poincaré expoz a attitude do governo em face dos principaes problemas politicos do momento e especialmente dos assumptos que vão ser debatidos na Conferencia de Genova.

Tinha falado em premeiro logar o sr. Briand, que respondeu ás criticas feitas á sua acção na Conferencia do Desarmamento em Washington. O sr. Briand oppôz formal desmentido ás noticias de pretensas propostas de alliança formuladas nos Estados Unidos contra a Inglaterra. Ao que o sr. Poincaré ajuntou em aparte que já os Estados Unidos por sua vez tinham desmentido semelhante balleia.

Continuando, o sr. Briand, justificou a attitude que assumira em Washington, onde tivera de defender a França da pecha de militarismo e imperialismo. No tocante aos armamentos navaes, pensava o orador que o couraçado alcançára o apogeu como unidade de combate; eis por que era infenso á politica dos "capitalistas", sob reserva de liberdade de acção da França no que dizia respeito ás unidades ligeiras e aos submarinos.

Coube então a palavra ao sr. Poincaré. O orador explicou em seu discurso que, afigurando-se-lhe um tanto vago o programma da Conferencia, dirigira aos governos alliados um "memorandum" que fôra por elles mui justamente interpretado como offerecimento de collaboração leal.

O orador expôz em seguida o que se passou no seu encontro com o sr. Lloyd George em Boulogne-sur-Mer. A resenha dessa entrevista, cordialissima, disse o orador, constituia resposta cabal ao recente discurso do sr. Rathenau, em que se attribue á França a pretensão de dominar os alliados.

A França — observa o sr. Poincaré — desejava tão sómente defender com os alliados os direitos communs bem como os seus proprios interesses. Nem os discursos dos srs. Wirth e Rathenau, nem o voto do Reichstag conseguiriam alterar a politica traçada da França.

O orador reiterou a affirmação da intangibilidade do Tratado de Versalhes e da resolução inabalavel de excluir do programma de Genova todo e qualquer debate sobre as decisões da commissão de reparações. Se, comtudo, a Conferencia entendesse não dever tomar em consideração essas ponderações, então o orador retomaria inteira liberdade de acção. Estava, porém, convencido que tal não succederá.

A proposito da questão russa, o sr. Poincaré declarou que não devendo a Conferencia de Genova tornar-se um organismo permanente destinado a substituir a Liga das Nações, não lhe era licito, a elle orador, admittir a creação da Sociedade de Nações com a participação da Allemanha e da Russia sem prévio exame dos pedidos de admissão desses paizes. O reconhecimento do regimen dos soviets não podia ser examinado antes que os soviets tenham acceitado, de maneira explicita e sob "contrôle", as condições estabelecidas em Cannes. Esse assumpto, aliás, só virá a debate nos ultimos dias dos trabalhos da Conferencia de Genova e a França terá inteira liberdade de associar-se ou não á deliberação que fôr adoptada.

No que diz respeito á questão dos emprestimos internacionaes era bem de ver que a cifra total do credito e as modalidades de pagamento estabelecidos pelos alliados serão consideradas intangiveis, susceptiveis talvez de serem tomadas como ponto de partida para que se estabeleçam futuras conclusões, mas que nunca poderão alterar o que ficou deliberado. A este respeito, os alliados estavam todos de accordo.

A França — declarou, terminando o orador — vae a Genova com o firme proposito de collaborar em uma obra talvez não isenta de perigos, mas certamente não falta de grandeza, e ha de esforçar-se, a despeito de todas as difficuldades, por tornal-a fecunda e duradoura.

Commemoração de Anniversario
durante o mez de abril
10 % de desconto em todos os artigos
Armazens Brazil
ASSEMBLÉA, 104 e GONÇALVES DIAS, 6 (7251)

## A PROJECTADA CONFEDERAÇÃO DOS NOSSOS ESCOTEIROS

### A reunião de hontem na Liga de Defesa Nacional

Reuniu-se hontem a Liga de Defesa Nacional para tratar da confederação dos escoteiros do paiz.

Como se sabe, a Associação Brasileira de Escoteiros, de S. Paulo, Estado que, innegavelmetne, está na deanteira, em materia de escotismo, é a pioneira das instituições desse genero, estando a ella filiadas muitas outras.

Surgiu, agora, a idéa da Confederação Geral dos Escoteiros, uma vez que muitos grupos ha que não estão filiados á A. B. E. Pensa-se que o centro director do escotismo deve ser no Districto Federal, cabeça da Federação.

Interessantes debates foram travados. Os srs. Peixoto Fortuna, representante dos escoteiros catholicos, Skiner, representante dos escoteiros maritimos, Mario Pollo, do E. F. C., e Malampré, dos escoteiros de Botafogo, se oppuzeram ás razões do sr. Aureliano do Amaral, representante da A. B. E.

Depois de longa discussão, collocada no terreno do alto patriotismo, foi vencedora a proposta do sr. Peixoto Fortuna, para que o sr. Coelho Netto, presidente da sessão, redija um appello á associação paulista para que, pondo de lado quaesquer interesses regionaes, acceite a idéa da Confederação Geral dos Escoteiros do Brasil, com séde na capital da Republica.

## Atirou-se sob as rodas de um electrico

A senhorita Maria de Carvalho, de 18 annos e residente á rua Dias da Rocha n. 28, teve como namorado um rapaz que a policia apenas conhece pelo nome de Waldemar. Hontem, á noite, ella o encontrou na rua Nossa Senhora de Copacabana e, depois de uma troca de olhares, a senhorita se precipitou sob as rodas de um electrico que passava. O motorneiro, rapido, fez parar o vehiculo, salvando-a, recebendo ella, porém, algumas contusões pelo corpo. A Assistencia medicou-a, deixando-a em tratamento em casa.

## ONZE DE JUNHO

### Uma determinação do almirante Frontin

Afim de que, a 11 de junho vindouro, estejam as praças devidamente adestradas nos exercicios de infanteria, o chefe do Estado-maior da Armada recommendou aos commandantes de divisões, navios soltos, base da defesa minada e Corpo de Marinheiros Nacionaes que esses exercicios sejam feitos com maior frequencia.

## O AUGMENTO DE CAPITAL DO BANCO BELGA

### Convite ao seu presidente para comparecer ao Thesouro

O director geral do Thesouro Nacional dirigiu ao presidente do Banco Italo-Belga o seguinte officio:

"Tendo esse banco, de accordo com a deliberação da assembléa geral realizada em 16 de junho de 1919 augmentado o seu capital para cincoenta milhões de francos, o que foi approvado pelo decreto 15.133, de 23 de novembro de 1921, e não tendo sido satisfeito, até a presente data, na Recebedoria do Districto Federal, o pagamento do sello devido, afim de que possa este Thesouro, posteriormente officiar á Imprensa Nacional, remettendo, por cópia, para ser publicado no *Diario Official*, por conta do interessado o decreto 15.133, citado, convido-vos a comparecer nesta directoria geral, onde serão dadas providencias que solucionarão o caso em apreço."

## O véto á despeza e a subvenção ao Lloyd Brasileiro

Com o véto da lei da despesa para o corrente exercicio, o governo ficou impossibilitado de celebrar o seu contrato com a Companhia de Navegação Lloyd Brasileiro, pelo qual, entre outros favores, concederia áquella empresa a subvenção annual de 6.000:000$000, parte em ouro, e parte em papel.

Por aviso de hontem, entretanto, ponderando não convir interromper até definitiva solução do assumpto pelo Congresso, o pagamento da alludida subvenção, o ministro da Viação solicitou ao da Fazenda que providencie no sentido de ser paga pelo Banco do Brasil, á referida companhia de navegação, a importancia de 500:000$, correspondente a um duodecimo da citada subvenção annual, relativa ao mez de março findo.

## O caso da bagagem do sr. João Ruy Barbosa

Proseguiu, hontem, na Alfandega, o inquerito instaurado a respeito do contrabando de séda, vindo na bagagem do sr. João Ruy Barbosa.

Foi reinquerido o trabalhador numero 2 do armazem de bagagem, Joaquim Alves Branco e tomado o depoimento do sr. João Ruy Barbosa.

Do que disse o sr. Ruy Barbosa, nada transpirou, o que, aliás, já era de esperar, pois, o cuidado dos inqueridos, por occasião da tomada dos demais depoimentos, neste redobrou.

E' de presumir, porém, que o sr. João Ruy Barbosa, tenha repetido o que já disse, isto é, que foi inteiramente estranho á fraude.

# DECRETOS DE HONTEM

## Nomeações para repartições de Fazenda nos Estados

O presidente da Republica assignou hontem os seguintes decretos:

*Na pasta da Fazenda* — Cassando o decreto n. 9.628, de 19 de junho de 1912, que concedeu autorização para funccionar na Republica, á sociedade anonyma "Banque Française pour le Brésil e l'Amerique du Sud", com séde em Paris;

cassando o decreto n. 11.349, de 11 de novembro de 1914, que concedeu autorização para funccionar na Republica, e approvou com alterações, os seus estatutos, á sociedade anonyma de peculios mutuos "Sul Mineira", com séde em Santa Rita de Cassia, Estado de Minas Geraes;

approvando as alterações feitas nos estatutos da "Banque Française et Italienne pour l'Amerique du Sud", pelas assembléas realizadas em 21 de dezembro de 1918 e 30 de abril de 1919, augmentando o seu capital para 30 milhões de francos;

aposentando o 2º official aduaneiro da Alfandega de Aracajú, em Sergipe, Eusebio Simplicio de Moura;

tornando sem effeito, a nomeação do 2º official aduaneiro extincto, da Alfandega de Aracajú, em Sergipe, Eusebio Simplicio de Moura, para o logar de 2º escripturario da mesma repartição;

tornando sem effeito a nomeação do 2º official aduaneiro extincto, da Alfandega de Corumbá, José Rodrigues Palma Junior, para 2º escripturario da Delegacia Fiscal do Thesouro no Estado de Goyaz;

nomeando Antonio Marques Barbosa, para o logar de corretor de fundos publicos da praça do Rio de Janeiro;

nomeando: 2º escripturarios da Delegacia Fiscal do Thesouro em Sergipe, os segundos officiaes aduaneiros extinctos, Antonio Casado Lima e Manoel José Xavier, da Alfandega de Maceió, e Antonio Ferrer da Rosa, da Alfandega de Paranaguá; 4º escripturario do Thesouro Nacional, o 2º official aduaneiro extincto, da Alfandega do Rio de Janeiro, Mario Sá.

*Na pasta da Viação* — Nomeando, para a Inspectoria Federal de Portos: chefes de secção, os actuaes chefes de secções da respectiva administração Central, Luiz José Le Cocq de Oliveira e Manoel da Silva Couto.

*Na pasta da Marinha* — Exonerando o capitão de fragata Amphiloquio Reis, de commandante do navio-escola "Benjamin Constant".

*Na pasta da Guerra* — Transferindo na arma de artilharia, os capitães Mario Velhasco, do quadro supplementar para o ordinario, sendo classificado no cargo de ajudante do 2º regimento, no Curato de Santa Cruz; Rubens da Silveira, deste cargo e regimento, para a 5ª bateria do II grupo do 8º regimento em Pouso Alegre, e José da Silva Barbosa, desta bateria para o quadro supplementar.

## Os corpos desta guarnição estão de sobreaviso

Comquanto nada haja que o justifique, o commandante da 1ª região mantem de sobreaviso os corpos desta guarnição.

Para este estado de coisas, para o qual só o medo serve de pretexto, espalham as proprias autoridades os boatos de preparativos de um pseudo ataque ao Quartel General do Exercito, tanto assim que ante-hontem fizeram occupal-o, conforme noticiámos, pelas 1ª e 3ª companhias de metralhadoras.

VANADIOL
O mais energico tonico-phosphatado
Aconselhado pelos srs. medicos para a TUBERCULOSE.
Anemia.
Dôres de cabeça.
Nervosismo.
Fraqueza nervosa.
Falta de memoria.
Emmagrecimento.
Dyspepsia nervosa.
Restaura as forças, alimenta e descansa o systema nervoso.
Engorda, fortifica e dá saude.
Use de 2 a 3 vidros de VANADIOL, que os resultados são immediatos. (7768)

## O chefe de policia transfere

Foram transferidos os escreventes: Antonio Ruiz da Silva e o interino que o substitue, Manoel Alves Ribeiro de Carvalho, do 18º districto para o 15º, e, deste para aquelle, Candido José Pinheiro e Bento Ribeiro, que interinamente o substitue.

## A C. V. de S. Paulo tambem queria uma loteria para o centenario

Em solução a um pedido da Cruz Vermelha Brasileira de S. Paulo, no sentido de lhe ser dada concessão para extrair uma loteria por occasião das festas do Centenario, em beneficio do Hospital das Creanças, mantido e fundado por aquella instituição, o ministro da Fazenda decidiu que não é possivel attender ao pedido, por isso que, em contrato recentemente assignado com a Companhia de Loterias Nacionaes do Brasil, ficou estabelecido que a referida companhia cabe o direito exclusivo de exploração de loterias federaes em todo o territorio da Republica.

Sorte grande paga
Rs. 25:074$000
Pela "Casa Guimarães", agencia de loteria á rua do Rosario n. 71, nesta capital, foi paga hontem, ao sr. João M. Fagundes, residente e estabelecido no bairro de S. Christovão, o bilhete da Loteria do Estado do Rio de n. 25.499 premiado com a quantia de Rs. 25:074$000, na extracção realizada na ultima sexta-feira, bilhete este vendido pela referida casa.
Hoje, extrahe-se mais um plano desta já acreditada loteria, com o premio maior de Rs. 30:000$000, cujos bilhetes acham-se á venda em todas as casas de loterias, ao preço de 2.400 réis o inteiro. (7913)

Brincos de Argolão
ULTIMA NOVIDADE
"A Malindrosa", 29, rua do Theatro. (7908)

## A fiscalização das obras na ilha das Cobras

O capitão de fragata engenheiro naval Alberto de Lima Barros foi designado para servir, em commissão, como engenheiro de 2ª classe da commissão technica e de Fiscalização de Obras na Ilha das Cobras. Para servir como engenheiro chefe de secção da mesma commissão foi designado o capitão de corveta engenheiro naval Arthur Rocha.

PERFUMARIA AVENIDA
completo sortimento de perfumes e artigos para toilette. (7915)

## O direito dos fiscaes de consumo á aposentadoria

O ministro da Fazenda mandou declarar aos chefes das repartições subordinadas ao seu departamento que não estando expressamente reconhecido o direito dos agentes fiscaes do imposto de consumo á aposentadoria, não devem esses funccionarios ser mandados á inspecção de saude para esse fim.

## Um medico mata-se, seccionando a carotida

A policia do 6º districto foi informada ás primeiras horas da tarde de uma lamentavel occorrencia verificada na Casa de Saude São Sebastião, á rua Bento Lisboa n. 170.

Tratava-se do suicidio de um medico ali internado no dia 25 do corrente, um morphinomano inveterado. Segundo o que apurou a policia o dr. Ernesto Fernandes, clinico em S. Paulo, fôra internado naquella Casa pela familia, tomando, naquella occasião uma dose diaria de 25 centigrammas de cocaina, diminuindo essa dosagem gradativamente, attingindo a um centigramma no dia primeiro do corrente e a suppressão total ante-hontem. A's 4 e meia da tarde sua esposa foi visital-o, encontrando-o sensivelmente nervoso, chamando ella a attenção do dr. Alvaro Simões Correia, director do estabelecimento sobre o estado do marido, explicando o mesmo que o caso era natural, um phenomeno explicavel no caso de um morphinomano, forçado, pelo regimen rigoroso de fiscalização, a deixar o vicio. A senhora retirou-se deixando o marido no seu aposento.

Horas depois, alguem quiz visitar o dr. Fernandes, que declarou ao enfermeiro não receber ninguem, pois precisava de descanso. A's 4 e meia da tarde chamaram o mesmo medico ao telephone. O enfermeiro, indo ao commodo transmittir o recado encontrou o medico caido ao lado da cama, com uma navalha numa das mãos, o rosto ensanguentado e já cadaver.

Dado o alarme acudiram outras pessoas da casa, verificando as mesmas que o dr. Ernesto Fernandes se suicidara seccionando a carotida.

Sobre a mesa de cabeceira do seu leito foi encontrado este bilhete:

"A' policia. — Se eu morrer, fui eu mesmo o culpado; suicidei-me á navalha. Abri a carotida. Ernesto Fernandes, 3-4-922."

Com autorisação do chefe de policia foi o corpo removido para a residencia da familia, á rua Ruy Barbosa n. 172, de onde sairá o enterro, depois das formalidades legaes. O dr. Ernesto Fernandes era natural do Rio Grande do Norte.

Momentos antes pedira o dr. Fernandes ao director da Casa de Saude que lhe désse uma injecção, no que foi attendido, recolhendo-se elle em seguida aos seus aposentos.

## OS INFRACTORES DO REGULAMENTO DO SELLO

### Multas impostas pelo director da Recebedoria Federal

O sr. Severiano Cavalcanti, director da Recebedoria Federal, á vista dos respectivos autos, resolveu applicar as seguintes multas, por infracção do regulamento do imposto do sello: — de ....... 2:000$000 a Manoel Machado ou Manoel Joaquim Alves Machado, por emprego de uma estampilha já anteriormente usada; de 2:000$000 a Antonio Gonçalves Ferreira Netto, Adalberto Gonçalves Ferreira e Salvador Alves Maciel a cada um por terem firmado um contrato com emprego de estampilhas já usadas; de ....... 500$000 ao tabellião Luiz Fonseca Junior, por ter sellado insufficientemente um traslado de escriptura; de 100$000 ao escrevente juramentado José Golervil de Azevedo Coutinho, servindo interinamente de tabellião do 18º officio de notas desta Capital por egual infracção.

Pelo mesmo director foi multado em 400$000 a firma Manoel J. G. Carneiro, estabelecido com pequena fabrica de moer café, á rua de São Christovão n. 575, por não possuir o livro para escripturação do movimento de entrada e saida dos productos e respectivos sellos.

## Decisão sobre uma consulta dos fabricantes de tecidos

O ministro da Fazenda, em solução a uma representação do Centro das Industrias de Fiação e Tecelagem, decidiu que, "os fabricantes de tecidos ou de artefactos de tecidos pódem gosar da faculdade que lhes concede o artigo 72, paragrapho 1º do regulamento annexo ao decreto n. 14.648, de 26 de janeiro de 1921, mas obedecendo ás prescripções desse dispositivo, quanto ao tamanho das letras dos dizeres "Industria Brasileira", as quaes devem ter 0,01 de comprimento. Se porém, os ditos fabricantes preferirem, poderão rotular os seus productos pela fórma estabelecida no artigo 72 do regulamento citado, usando como os demais fabricantes, rotulo do tamanho que entenderam conveniente, desde que os mesmos rotulos sejam legiveis e contenham todos os caracteristicos exigidos pelo referido artigo 72.

Tendo terminado a grande venda para renovação do seu stock, "A CAPITAL" chama a attenção do distincto publico para as grandes exposições de finissimos artigos já adquiridos pelo seu chefe nos principaes mercados da Europa: Em "camisas", "gravatas", "chapéos", artigos para meninos, Alfaiataria, Perfumarias e Roupas feitas para homens, tem grande sortimentos e faz preços convenientes.
VISITEM
"A Capital"
-RIO-
S. Paulo. (7283)

# THEATROS

## PRIMEIRAS

"P. A. M.", no REPUBLICA

A Companhia do Theatro Apollo, de Lisbôa, dá-nos a impressão de que veio com o proposito de defender a legitima revista portugueza das contrafacções que tinham sido mandadas ao Rio estes ultimos annos. Estreou com a "Dia de Juizo", interessante, espirituosa, bem feita e deu-nos hontem outra magnifica, "P. A. M."

Disposta a explorar o genero com honestidade entre nós, a Companhia appareceu-nos constituida de excellentes elementos, trouxe guardas roupas novos e vistosos, scenarios de lindo effeito e, auxiliando isso tudo, um ensaiador que conhece o "metier" e sabe dar relevo a todos os detalhes, animando sempre a scena, com suas marcas interessantes e cheias de vida.

Na revista "P. A. M.", que é variada, alegre, apresentando uma infinidade de typos, ha muita critica a factos locaes, mas é tão bem feita ella que os leigos não ficam de todo in albis.

Os autores sabem tirar resultados das situações e encaminhar as scenas. Num quadro do 1º acto, por exemplo, o da esquadra, assumpto que já temos visto aproveitado em outras revistas, arranjaram elles pretexto para fazer rir bastante a platéa, que, aliás, estava muito alegre.

Como revista a que representou hontem no Republica, preenche o fim a que todas se destinam, que é o de divertir a assistencia.

O desempenho satisfez completamente. Nos "compéres", o sr. Henrique Alves (Fura vidas) e a sra. Rosalina Sayal (Navegador) estiveram excellentes, principalmente o sr. Henrique Alves que disse muito bem logo a sua fala de apresentação.

Nos demais papeis só ha muito que louvar a interpretação do sr. Alvaro Pereira, no chefe da esquadra e no Fado da fome, e a sra. Justina Magalhães, que cantou, dizendo melhor: encantou em seis papeis differentes, todos defendidos com muito brilho; a elegante sra. Irene Gomes, que appareceu com distincção na Rainha e na Morena; a sra. Dora Vieira que agradou em cheio nas quatro "rabulas", sobretudo na da saloia; a sra. Maria Alves que soube fazer-se admirar em sete figuras e a sra. Maria Dolores, que por ser aqui referida em ultimo logar justifica plenamente o rifão de que os ultimos são sempre os primeiros. De facto a graciosa artista se defendeu com habilidade dos seus papeis, em cada um delles apparecendo com deliciosa malicia.

O Republica tem peça para muitos dias.

E' impossivel fechar esta noticia sem louvar o lindo effeito da apotheose do 1º acto, nova, deslumbrante, com os seus fócos de luz invadindo a platéa. Não seriamos justos tambem, calando a má impressão, ou melhor, a irritação que causou a impertinencia da "claque", exigindo a repetição de numeros seguidos, ás vezes injustificadamente.

## MUSICA

UMA PALESTRA COM O MAESTRO ANTONIO LAGO. — Antonio Lago é o maestro da companhia de operetas e operas comicas que amanhã estréa no Recreio. Os nomes reunidos no elenco fazem prever que realmente a companhia faça brilhante temporada artistica.

Antonio Lago, pode dizer-se que é um novo. Appareceu, na companhia Lyrica, como maestro substituto, coadjuvando Arturo de Angelis, na direcção do referido conjunto de que faziam parte os tenores Bergamaschi, Balbiachi e as sopranos Olga Simzis, Elvira Galleazzi, o baixo Mellochi, o barytono De Franceschi e Federici.

O maestro Lago, sempre dentro da sua modestia e da sua grande vontade de trabalhador, mostrou que um dia viria a occupar o logar que lhe competia. E é elle que o conta aos leitores do *Correio da Manhã*:

— Foi idéa do meu amigo e querido artista Leopoldo Fróes. Foi elle quem me lembrou esta coisa de dirigir musicalmente uma grande companhia de operetas e opera comica. Foi até ... ao meu piano, ... buscar num outro meio, esta vida activa de ensaios e de trabalho, de muita luta e de grandes sacrificios. Se eu conseguir vencer, se conseguir convencer o publico e a critica, não do meu valor, que não existe, mas da minha força de vontade e do meu amor á arte, continuarei na situação em que actualmente estou. Se não, volto ao piano, ao meu piano que me espera e com o qual tanto tenho trabalhado. Mas creio que fico! A Empresa Rangel & Comp., não tendo conhecimento da minha pessoa senão pelas referencias amaveis e amigas que lhe foram feitas pelo secretario e meu velho amigo Luiz Palmeirim, que me foi officialmente convidar em casa, tem sido da maior gentileza para commigo, abandonando por completo a direcção musical dos trabalhos, que entregou em minhas mãos. Sei que assumi uma enorme responsabilidade artistica! Estreio ensaiando e dirigindo nada menos que "A casa das tres meninas", de Schubert. Dediquei-me ao trabalho para honrar a confiança que em mim depositou a empresa do theatro e o meu amigo Fróes, que se lembrou de indicar o meu nome. Procurarei ainda não ficar mal, perante os meus distinctos collegas: os musicos brasileiros.

— Esperava o convite que lhe fizeram?

— Em verdade, não! Para que mentir? Nunca cogitei de semelhante coisa. Mas com verdade, agradou-me sobre maneira o convite feito e que promptamente acceitei. O elenco é de facto dos mais completos que no Brasil têm sido formados e pondo de parte a personalidade do Fróes, do qual por meu amigo, não devo falar, a companhia conta com elementos como Adriana Noronha, estrella em qualquer elenco do genero, Leda Vieira, que é uma artista de futuro e já hoje um excellente elemento, Jayme Costa uma revelação das mais recentes e que tem grandes qualidades artisticas, deixando justamente para final o nome de Almeida Cruz, outro artista que como o Fróes encabeça uma companhia qualquer de opereta, seja nacional ou estrangeira. E' uma companhia de cantores e de actores. Gente que canta e gente que representa. Que mais é preciso, para covencer um maestro, embora modesto como eu, a acceitar a direcção dos trabalhos? Venho para o Recreio, muito contente, tão contente como se tivesse sido convidado a dirigir emprehendimento de maior folego ainda. Trabalharei muito, muito e muito... E nada mais lhe digo. Esperemos confiados a opinião do juiz soberano. Contamos com a victoria, que a empresa arrojada bem merece e que todos nós, artistas, merecemos tambem...

E emquanto o maestro Lago atacava ao piano o "Minueto melodioso" do 2º acto da "Casa das tres meninas", os empregados da Limpeza Publica, carregavam no jardim do theatro em grandes caminhões os residuos do morro de Santo Antonio...

Oh! A belleza dos contrastes...

— : —

O PIANISTA VIANNA DA MOTTA. — Assim se referiu, a respeito do sr. Vianna da Motta, o eximio pianista portuguez que realizará este mez uma curta serie de concertos nesta capital (o primeiro está annunciado para sabbado 22), "The Recorder", de Nova York: "Ouvimos com delicia o artista portuguez, sr. Vianna da Motta. E' um verdadeiro mestre do piano, instrumento que não tem segredos para elle. Discipulo de Bulow e de Liszt elle enche de orgulho os seus mestres, e os recommendará sempre. A sua execução é elegante e maravilhosa a agilidade com que correm os seus dedos sobre o teclado. A sonata de Beethoven, que figurava no seu programma, foi tocada de maneira sem igual e não houve quem a considerasse indifferente na sala, quando morreram os ultimos accordes. E' pena que seja tão breve a passagem do sr. Vianna da Motta por esta cidade."

— : —

COMPANHIA LUCILIA SIMÕES. — Abre-se hoje, na bilheteria do Palacio Theatro, a assignatura para 10 recitas da Companhia Lucilia Simões, que deve estrear naquelle theatro, a 4 de maio proximo, com a peça de Oscar Wilde, Um marido ideal ...

# O PLEITO PRESIDENCIAL

## TERMINARA' HOJE A APURAÇÃO DO PLEITO NESTA CAPITAL

Continuaram hontem os trabalhos da junta apuradora das eleições de 1 de março nesta capital, sob a presidencia do juiz Octavio Kelly.

A apuração total do 1º districto deu o seguinte resultado:

| | Votos |
|---|---|
| *Para presidente:* | |
| Nilo Peçanha | 8.576—91 |
| A. Bernardes | 3.745—37 |
| *Para vice-presidente:* | |
| Seabra | 9.330—93 |
| Urbano | 2.912—34 |

Iniciou-se, então, a apuração do 2º districto, sendo apuradas as parochias do Espirito Santo, São Christovão, Engenho Velho, Andarahy, Tijuca, Engenho Novo e Meyer, sendo este o resultado global:

| | Votos |
|---|---|
| *Para presidente:* | |
| Nilo Peçanha | 5.407—14 |
| A. Bernardes | 1.650— 6 |
| *Para vice-presidente:* | |
| Seabra | 5.504—16 |
| Urbano | 1.505— 6 |

Temos, assim, o seguinte resultado apurado até hontem:

| | Votos |
|---|---|
| *Para presidente:* | |
| Nilo Peçanha | 13.983—105 |
| A. Bernardes | 5.395— 43 |
| *Para vice-presidente:* | |
| Seabra | 14.834—109 |
| Urbano | 4.417— 40 |

Os trabalhos deverão ficar concluidos hoje, com a apuração das restantes parochias do 2º districto.

## A conclusão da junta apuradora de S. Paulo

*S. Paulo*, 3 — Tem sido commentado o facto do sr. Carneiro de Mendonça, fiscal do sr. Bernardes, redigir vehemente protesto contra a conclusão da junta apuradora desta capital annullando cerca de sete mil votos dados áquelle candidato, visto reconhecer graves fraudes em varios municipios, pois é sabido que nem todas as irregularidades foram apuradas.

O sr. Rubião Meira, chefe da Reacção Republicana aqui, reuniu numerosos e importantes documentos, que apresentará ao poder verificador. Conforme esses documentos a votação do sr. Bernardes terá ainda uma reducção de dez mil votos.

## Uma demissão violenta na Parahyba

*Parahyba*, 3 — Pelo simples facto de ter votado na chapa dissidente, acaba de ser demittido do cargo de secretario da Camara Municipal de Picuhy, o sr. José Rozendo de Oliveira, que ali prestava os melhores serviços.

"A Tarde", na sua edição de hoje, verbera o procedimento do governo, dizendo que um governo que age dessa maneira não póde falar em liberdade eleitoral.

SABOARIA PARAHYBANA
Os melhores sabonetes brasileiros. (7753)

## Pilheria estupida

Um individuo sem imputabilidade andou divertindo-se, no dia 2 do corrente, a annunciar aqui e em outros jornaes o fallecimento da senhorita Aracy de Oliveira Figueiredo, alumna da Escola Normal, fazendo, ao mesmo tempo, convites para o enterro. Não ha quem não saiba os resultados de tão estupida e revoltante pilheria.

Desmentimos aqui a perversa noticia.

MOVEIS A PRESTAÇÕES, em boas condições, entregando-se na 1ª prestação de 20 % e sem fiador. Cattete n. 108. Tel. 3633, B. M., Casa Bella Aurora. (9211)

## Legião da Mulher Brasileira

Communicam-nos a Directoria desta associação que, além dos donativos já publicados, recebeu mais os seguintes:

| | |
|---|---|
| Dr. Americo Werneck | 300$000 |
| Visconde de Moraes | 300$000 |
| | 600$000 |

JOÃO DA GENTE, successo para piano. (Maxixe) — Vende-se em todas as casas de musica. (N. 5697)

## No Club Militar

### Foi eleita sabbado a nova administração do Montepio

Reuniu-se sabbado ultimo o Montepio do Club Militar em assembléa geral ordinaria para eleger a nova administração para o triennio de 1922-1924. Os trabalhos foram dirigidos pelo general Thomaz Cavalcanti, por não ter podido comparecer o marechal Hermes, presidente do Club.

Após a votação do parecer do conselho fiscal, que foi unanimemente approvado, passou-se á eleição da administração, que ficou assim constituida: presidente, general Francisco Mendes da Silva; secretario, major Augusto Feliciano Pereira Pinto e thesoureiro, tenente-coronel Francisco Ferreira Alves dos Reis.

Conselho fiscal—Almirante Francisco V. P. Pamplona, coronel Espiridião Rosas, tenente-coronel João M. de Araujo, major Herculano A. P. da Cunha Junior, major Fencion B. da Cunha, major José A. de Macedo e capitão Alberto Pequeno.

Supplentes —General Heitor Coelho Borges, coronel Constancio D. Cavalcanti, major Azor Brasileiro de Almeida, tenente-coronel Othon S. de Moura, 1º tenente Dermeval Peixoto, 1º tenente Tancredo F. da Silva e capitão Mario José Pinto Guedes.

Mesa das assembléas — 1º secretario, capitão Victalino Thomaz Alves e 2º secretario, 1º tenente Bernardo J. Teixeira Ruas.

Em seguida a assembléa resolveu approvar por acclamação a proposta do coronel João Manoel de Araujo, no sentido de ser lavrado em acta um voto de agradecimento ao coronel Ticiano Corregio Daemon, socio fundador, pelos inestimaveis serviços prestados ao Montepio com a maxima solicitude, e a quem deve em grande parte a situação financeira extraordinariamente prospera em que se encontra a instituição.

## Esteve reunido o Club de Engenharia

O conselho superior do Club de Engenharia esteve hontem reunido.

O sr. Paulo de Frontin pediu licença do cargo de presidente por ter de partir para a Europa, tendo passado a presidencia ao sr. Getulio das Neves.

Por proposta do sr. Alpheu Diniz, que fez o necrologio do geologo Casper Branner, foi inserido na acta um voto de pezar, tendo ficado resolvido passar o Club um telegramma de pezames á Universidade de Stanford.

## A aviadora Bolland esteve no Ministerio da Marinha

No Ministerio da Marinha esteve hontem, a aviadora franceza Adrienne Bolland, que ali foi pedir ao sr. Veiga Miranda, permissão para concertar o seu apparelho nas officinas da Escola de Aviação Naval.

# CORREIO SPORTIVO

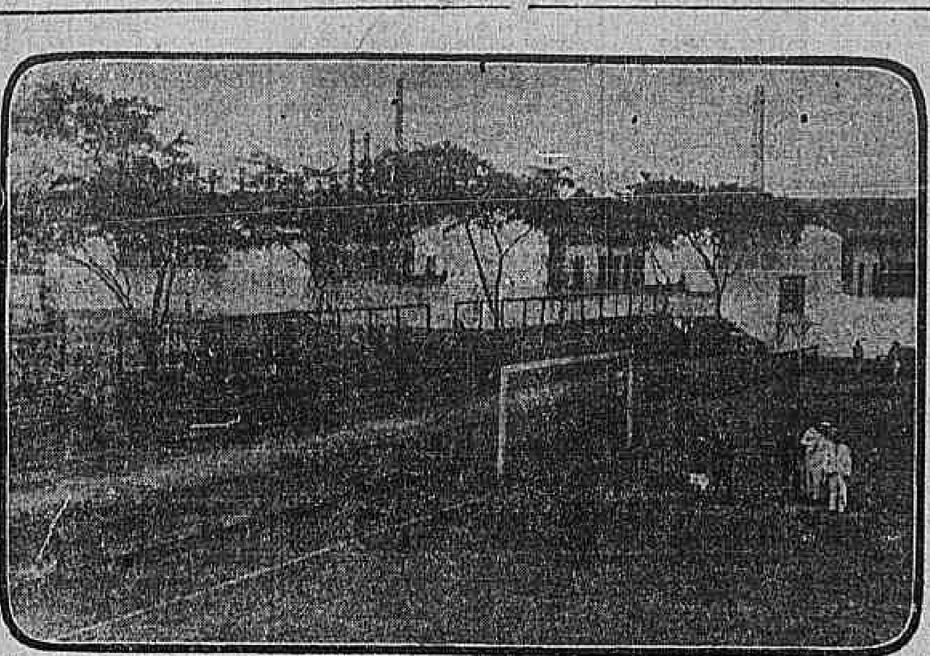

O publico enorme que esteve ante-hontem no campo do S. Christovão, teve occasião de verificar os grandes melhoramentos por que acaba de passar aquella excellente praça de sports. As archibancadas lateraes, reproduzidas na gravura, são uma prova de quo o florescente gremio está excellentemente installado, em condições de admittir uma numerosissima assistencia.

## FOOTBALL

### OS PROTESTOS DE DOMINGO

**O Bangú e o Americano, contra o America e o Villa**

Os representantes dos clubs Bangú e Americano, reclamaram contra a inclusão nos teams de seus adversarios de ante-hontem, de dois jogadores. Trata-se do seguinte:

Caso Bangú — O America incluiu na équipe principal o player Mattoso, que não tinha registro, por ser sargento, de accordo com as leis antigas. Acha o representante do Bangú que, para que tal jogador se apresentasse da permissão do regimento actual, precisaria 30 dias de prazo do registro.

Caso Americano — O representante deste club, protestou porque o Villa incluiu no team um player que responde a um processo no Confiança F. C., conforme officio existente na Liga.

O conselho divisional, que se reunirá hoje, á noite, resolverá o caso em primeira instancia.

* * *

### FEDERAÇÃO ATHLETICA BANCARIA E ALTO COMMERCIO

**Campeonato de Football de 1922**

Listas de inscripção — Os clubs filiados são convidados a procurarem na secretaria desta Federação, as listas de inscripção para os seus jogadores.

Credenciaes de representantes — Os clubs filiados que ainda não credenciaram os seus representantes, são convidados a fazel-o com a maior brevidade.

Juizes officiaes — Os clubs filiados são convidados a remetterem á esta secretaria, listas contendo os nomes dos seus associados que se achem em condições de serem juizes officiaes.

Os uniformes dos clubs — A Directoria desta Federação, convida os clubs que ainda não remetteram os croquis dos seus uniformes, façam isso, com a maior urgencia possivel.

As inscripções dos clubs, no campeonato — São convidados os clubs filiados a confirmarem as suas inscripções para o campeonato de 1922, declarando, em officio, o dia em que desejam jogar, isto é, sabbado ou domingo.

* * *

### INFORMAÇÕES DIVERSAS

LIGA METROPOLITANA — PAPEIS DESPACHADOS PELO PRESIDENTE — Liga Petropolitana de Sports — Pedindo informações sobre o jogador Jayme Campos. "Venha pelos canaes competentes".

Villa Isabel F. C. — Pedindo novo prazo para o sr. Francisco Martinez, optar. "Prove o allegado em opportuna".

Progresso F. C. — Pedindo novo prazo para o sr. Jonas Pereira da Cruz optar. "Aguarde o regresso".

Alzamira Machado — Communicando que não pertence mais ao quadro de socios do Bomsuccesso. "Archive-se. Não cabe á Liga encaminhar semelhante pedido".

Rubens Portocarrero — Pedindo novo prazo para optar. "Prove o allegado".

José de Oliveira Pereira — Pedindo transferencia para o Ypiranga F. C. "Paga a taxa, faça-se a transferencia".

Alves Vieira de Sá e Raul Benevides — Pedindo transferencia para o Ypiranga F. C. "Paga a taxa, faça-se a transferencia".

Eduardo de Almeida — Pedindo novo prazo para optar. "Faça prova do allegado em occasião opportuna".

Odilon Carneiro — Pedindo transferencia para o C. R. do Flamengo. Paga a taxa, faça-se a transferencia.

Henrique Pereira Braga — Pedindo transferencia para o C. R. do Flamengo. Paga a taxa faça-se a transferencia.

Albano Coelho — Pedindo transferencia para o Progresso F. C. Paga a taxa, faça-se a transferencia.

Elbrus Miranda Monteiro — Pedindo transferencia para o Bangu', A. C. Paga a taxa faça-se a transferencia.

Agavino Sant'Anna — Pedindo transferencia para o Engenho de Dentro A. C. Paga a taxa, faça-se a transferencia.

Guilherme Respino — Pedindo transferencia para o Engenho de Dentro A. C. Paga a taxa, faça-se a transferencia.

Luiz Antunes — Pedindo transferencia para o Engenho de Dentro A. C. Paga a taxa faça-se a transferencia.

Arlindo Brum da Silva — Pedindo transferencia para o Engenho de Dentro A. C. Paga a taxa, faça-se a transferencia.

Antonio Pinto — Pedindo transferencia para o Engenho de Dentro A. C. Paga a taxa, faça-se a transferencia.

Joaquim Travesedo — Pedindo transferencia para o S. Christovão A. C. Paga a taxa, faça-se a transferencia.

Mamede Pereira — Pedindo transferencia para o Engenho de Dentro A. C. Não ha o que deferir.

* 

NOVAS OPÇÕES FEITAS — Feitas á Liga optar os jogadores abaixo: Flavio Martins de Sá, pelo Progresso F. C.; Henrique Pereira Braga, pelo C. R. do Flamengo; Heitor Oliveira, pelo America F. C.; Elbrus Miranda Monteiro, pelo Bangu' A. C.; Euclydes Conceição, pelo Villa Isabel F. C.; Manoel Nascimento, pelo Esperança F. C.; Justo J. de Oliveira, pelo America F. C.; Guaracy Rodrigues, aguardando a inscripção do Fluminense F. C.; José Mirim Villas Boas, pelo America F. C.; Manoel Barreira, pelo Andarahy A. C.; José da Silva Rocha, pelo C. R. Vasco da Gama; Moacyr Siqueira de Queiroz, pelo Andarahy A. C.; Orestes Moura Pinto, pelo C. R. do Flamengo; Alvaro de Castro, pelo S. Christovão A. C.; e Jeronymo Bastos, pelo Botafogo F. C.

*

AMERICA x PALMEIRAS. (Campo do America). — Está marcado para hoje, um rigoroso treino, entre os 1º᙮ teams dos clubs acima. O director sportivo do Palmeiras, pede o comparecimento de todos os players que tomaram parte no ultimo encontro, mais os seguintes jogadores: Nascimento, Gentil, Teixeira, Theophilo, Carlos, Francisco e reservas. — Antenor Magalhães.

*

BOTAFOGO A. C. x LISBOA F. C. — No festival do Aymoré F. C., realizado domingo, no campo do Cruz de Malta, encontraram-se os clubs acima, verificando-se um jogo bem disputado, a facil victoria do Botafogo A. C., que conseguiu sobrepujar o seu adversario pelo elevado score de 5 x 0.

Eis o team vencedor: Adelino; Fernando, A. Suva; Dionisio, Alô, Aurelíano; Bahiano, Bianco, Gentil, Fausto, José.

*

TIRADENTES A. CLUB — O vice-presidente em exercicio, convida a todos os associados quites, a assistirem á assembléa geral extraordinaria, hoje, ás 8 horas, da noite, sendo a seguinte a ordem do dia: Eleição para presidente e procurador. Interesses geraes.

*

REUNIÃO DO CONSELHO SUPERIOR — Afim de tomar conhecimento de actos da directoria, foi convocado para o dia 6 de abril, o Conselho Superior que deverá se reunir ás 8 horas, pedindo o presidente, o comparecimento de todos os conselheiros.

*

ASSOCIAÇÃO SPORTIVA DO RIO DE JANEIRO — Reunem-se hoje, a assembléa geral e o conselho divisional desta associação, este ordinariamente, e aquelle extraordinariamente.

* * *

**Hellenico A. C.**

AMNISTIA — Em sua ultima reunião, a directoria do Hellenico concedeu amnistia a todos os associados em atrazo, autorizando a thesouraria, a extrair os recibos de todos esses associados, de abril em deante, fazendo cumprir rigorosamente o artigo 17 dos Estatutos.

## REMO

**FEDERAÇÃO BRASILEIRA DAS SOCIEDADES DO REMO**

**Reunião do Conselho**

Os membros do conselho devem se reunir em sessão ordinaria, hoje, terça-feira, ás 8 1\|2 horas da noite, afim de tratarem da seguinte ordem do dia: a) — Julgamento dos concursos aquaticos do S. Christovão; b) — Pareceres.

*Commissão de Water-Polo* — De ordem do vice-presidente são convocados os membros da commissão de water-polo, a se reunirem em sessão, hoje, terça-feira, ás 5 horas da tarde.

*Commissão de Natação* — De ordem do vice-presidente, são convocados os membros da commissão de natação a se reunirem em sessão, hoje, terça-feira, ás 4 horas da tarde.

## TURF

**O CONCURSO DA ASSOCIAÇÃO DOS CHRONISTAS**

**Classificação dos concorrentes á Taça Olival Costa**

Com a corrida de ante-hontem, no Derby-Club, os concorrentes á Taça Olival Costa ficaram com a seguinte classificação:

| | | | |
|---|---|---|---|
| 1 — José L. Santos | 6 | — | 10 |
| 2 — Curvano Cabral | 4 | — | 9 |
| 3 — M. Valle Junior | 4 | — | 9 |
| 4 — Aurelio Antunes | 4 | — | 8 |
| 5 — E. Lopes Junior | 3 | — | 8 |
| 6 — Ed. Simões Ferreira | 3 | — | 7 |
| 7 — J. Briani Junior | 3 | — | 7 |
| 8 — Newton Brandão | 3 | — | 6 |
| 9 — Francisco Calmon | 3 | — | 6 |
| 10 — José Calmon | 2 | — | 6 |
| 11 — Daniel Blatter | 2 | — | 6 |
| 12 — Armando Amaral | 2 | — | 6 |
| 13 — Luiz Nascimento | 2 | — | 6 |
| 14 — H. Bolteux | 2 | — | 6 |
| 15 — Washington Silva | 2 | — | 6 |
| 16 — Romeu Feital | 2 | — | 5 |
| 17 — Oscar Carvalho | 2 | — | 5 |
| 18 — Fernando Parodi | 2 | — | 5 |
| 19 — Adjalme Corrêa | 2 | — | 5 |
| 20 — Eduardo Motta | 2 | — | 5 |
| 21 — Emmanuel Amaral | 2 | — | 5 |
| 22 — Perfeito de Carvalho | 2 | — | 5 |
| 23 — Pereira Menezes | 2 | — | 5 |
| 24 — Gumercindo Castro | 2 | — | 5 |
| 25 — Henrique Oliveira | 2 | — | 5 |
| 26 — Braz Vianna | 2 | — | 4 |
| 27 — Francisco Valle | 2 | — | 4 |
| 28 — Octaviano Andrade | 2 | — | 4 |
| 29 — Jayme Cunha | 2 | — | 4 |
| 30 — Celio de Barros | 1 | — | 4 |
| 31 — Netto Machado | 1 | — | 4 |
| 32 — Azambe Rocha | 1 | — | 4 |
| 33 — Aldo Klaes | 1 | — | 4 |
| 34 — Flavio Rego | 1 | — | 4 |
| 35 — Raul Ferreira | 1 | — | 3 |
| 36 — Amalio Valdez | 1 | — | 3 |
| 37 — Lucio de Mello | 1 | — | 3 |
| 38 — Virgilio Lopes | 1 | — | 3 |

Record de 1º logar, Jayme Cunha, 59$100; record de duplas, Simões Ferreira, 59$300.

No concurso de palpites organizado pela Associação coube o 1º logar, com 17 pontos ao sr. Octavio de Andrade, e o 2º com 16 pontos ao sr. José Lourenço dos Santos.

* * *

**JOCKEY-CLUB**

**A organização do programma da proxima corrida**

Ainda hontem não conseguiu a commissão de corridas completar o programma para a reunião do proximo domingo do hippodromo de S. Francisco Xavier. A mesma commissão resolveu chamar inscripções para os seguintes pareos complementares:

Premio Lampeira — 1.450 metros — 2:000$000 — Para os seguintes animaes, que já correram nesta capital e não ganharam no Jockey-Club: Baratiere, Blarney Stone, Insinuante, Joydé, Lona, Lanius, Alaska, Pyreo, Marouf, Nichlac, Opulenta, Paradoxo, Rataplan, Thais, Amada e Rayon — Pesos especiaes: 3 annos 52 kilos e 4 annos e mais, 53, tendo dois kilos de vantagem as eguas sem victoria nesta capital.

Premio Mirante — 1.450 metros — 2:000$000 — Para os seguintes animaes: Alza, Bold Star, Brisbane, Cintra, Democracia, Ferro, French Warrior, Lumiar, Mecha, Medor, Marina, Noel, Roosevelt, Sund'Or, Valentina, Va tout e Zombador — Pesos especiaes: cavallos 54 kilos e eguas 52.

Premio Interview — 1.750 metros — 3:000$000 — Handicap — para os seguintes animaes: Maroim 56 kilos, Minorú 56, Centenario 55, Quebec 54, Miracle 54, Liniers 52, Mico 49, Estoril 49, Divino 49, Melrose, 49, Mimosa 47 e Moscatel 44.

Premio Arauto — Reaberto nas mesmas condições.

A inscripção será encerrada hoje, ás 5 horas.

***

**VARIAS NOTICIAS**

Conforme ha tempos informamos, a directoria do Jockey-Club, a exemplo do que vem fazendo com excellentes resultados a sociedade congenere de São Paulo, resolveu instituir o jogo do placé, cobrando apenas dez por cento sobre o total das apostas. O placé, adoptado em todos os prados do mundo, pois o Brasil é o unico paiz que conserva o systema de poules duplas, começará a ser vendido já na corrida do proximo domingo, sendo porém, mantidos os das duplas e primeiros logares.

—:— Na sua edição de 29 de março ultimo, "La Nacion", de Buenos Aires, informa que o cavallo Pacu', foi vendido para o nossa paiz pela quantia de dez mil pesos, cerca de 27:000$000 da nossa moeda, nada accrescentando porém, quanto ao nome do comprador. Pacu', ganhador do Classico de Palermo, animal que se recommenda pela sua velocidade, foi ha mezes como noticiámos, offerecido a um proprietario carioca por quinze mil pesos, tendo sido a offerta recusada.

Outro jornal de Buenos Aires noticia que tambem foi vendido para o Brasil o potro Relave, filho de Lyon e Rosiere, "que nas tres unicas carreiras em que tomou parte salvou as honras do placé". Trata-se, diz o jornal em questão de um potro veloz, que ainda não attingiu o apogeu da fórma.

—:— O grande premio Presidente do Estado, 30:000$000 e 3.000 metros, realizado ante-hontem em São Paulo, foi ganho pela potranca Liberté, que correu pela primeira vez no turf brasileiro, derrotando Allegro, Liberté, que foi montada pelo jockey Ralph Watson percorreu aquella distancia em 206 segundos. Além da vencedora e de Allegro, tomaram parte mais na importante carreira do turf paulista, as eguas Balcorrie e La Veloce, entre outros.

(7521)

**CASA ALTILIO**
SEUS PREÇOS e QUALIDADES DAS SEDAS!!!
— Por motivo de obras liquida seu colossal "stock" de SEDAS a preços de fabricas. —:— A *CASA ALTILIO* chama a attenção dos
**111 — Rua da Assembléa — 111**
(9005)

**Dr. Benoni da Veiga**
ADVOGADO
Funccionario aposentado do Thesouro. Advoga especialmente no fôro administrativo—Avenida Rio Branco, 125.
(N 3433)

**"A Reacção Republicana e a questão das cartas"**
Por A. Ximeno de Villeroy
A' venda neste escriptorio
Preço, 2$000

**PÓ DE ARROZ LADY**
E' o melhor e não é o mais caro. Adherente, medicinal e muito perfumado. Caixa: 2$500, pelo Correio:—3$200. A' venda em todo o Brasil. Perfumaria Lopes—Rua Uruguayana n. 44—Rio.
(7843)

**PILULAS DO ABBADE MOSS**

O máo funccionamento do apparelho digestivo - ESTOMAGO, FIGADO, INTESTINOS - tem acção immediata sobre todo o organismo, produzindo diversas manifestações, cuja origem é uma só. Mantendo o bom funccionamento do apparelho digestivo, curando-se a prisão de ventre, evita-se a tão commum e terrivel APPENDICITE, as enfermidades infecciosas e vêm-se desapparecer as manifestações abaixo descriminadas, originadas pelo máo estado do ESTOMAGO, do FIGADO OU DOS INTESTINOS:

Neurasthenia — Palpitações — Preguiça — Bilis — Hemorrhoides — Dyspepsia — Tonteiras — Máo halito — Dôres no figado — Pesadelos — Lingua suja — Flatulencia — Enxaquecas — Gazes — Fastio — Digestões laboriosas — Dôres no estomago — Peso no estomago — Indigestões — Calôr na cabeça — Azia — Genio irascivel — Dôres de cabeça — Falta de energia.

E MUITAS OUTRAS MANIFESTAÇÕES.

As PILULAS DO ABBADE MOSS, com acção directa sobre o ESTOMAGO, FIGADO e INTESTINOS, eliminando as causas, evitando "absolutamente" a prisão de ventre, proporcionam, desde o começo, bem estar geral, acceleram a digestão, descongestionam o FIGADO, regularizam as funcções digestivas, e fazem desapparecer, em pouco tempo, as enfermidades do ESTOMAGO, FIGADO e INTESTINOS.

Em todas as drogarias e pharmacias. — Depositarios: SILVA GOMES & Cia. — 1º de Março n. 151. — RIO.

**Parc Royal**

*E' do interesse do publico saber que estamos vendendo, com sensiveis reducções, um grande numero dos nossos Artigos*

**ALGUMAS OFFERTAS**

*Para Senhoras:*

VESTIDOS de organdy, finos bordados, de varios modelos, de 180$000 e 190$000, a. . . . 90$000
CHAPEUS, grande variedade de modelos actuaes, de 42$ e 35$, a. . . . 21$000
COMBINAÇÕES de bom morim cambraia, com rendas e fitas, a. . . . 12$900
SAPATOS Luiz XV, varios modelos, de 35$, 40$, 45$, por. . . . 28$000

*Para Crianças:*

VESTIDOS de nanzouck, com bordados, de 12$800 e 14$500, por. . . . 8$000
ALPERCATAS de cromo marron, de Ns. 18 a 26, de 10$ e 12$, por. . . . 8$000

*Para Homens:*

COSTUMES de "Palm Beach", paletot e calça, de 110$, por. . . . 75$000
CAMISAS de zephir, typo americano, a. . . . 8$800
CHAPEUS lebre, bons modelos, de 24$000, por. . . 20$000
SAPATOS pretos e de côres, de 32$000, 35$000 e 38$000, por. . . . 19$500

*Para Casa:*

TOALHAS felpudas para rosto, qualidade superior, de 2$600, a. . . . 2$000
MOSQUITEIROS americanos, artigo muito pratico, de 45$, por. . . . 40$000

*Uma visita ao* **PARC** *indicará a infinidade de outros Artigos de que estamos dispondo, com grandes vantagens para os nossos freguezes*

Parc Royal
A MAIOR E A MELHOR CASA DO BRASIL

**O romance de uma linda mulher**

Vinte e quatro horas mais e o publico do Rio, terá occasião de verificar de visu a linda maravilha que o *Ideal* lhe offerece!

O frequentadissimo cinema da rua da Carioca apresentará, finalmente, amanhã, o formidavel trabalho da grande Fox-Film que é indubitavelmente o maior até hoje editado!

A grandiosidade deste excepcional "film" eleva-o ao reino do indescriptivel! *"Rainha de Sabá"* ultrapassa tudo que de melhor, mais bello e deslumbrante, nos tem dado a arte do silencio! E essa supremacia é patente porque em *"Rainha de Sabá"* não existe sómente um agglomerado de luxo e apparato, mas sim, tambem um enredo que emociona e encanta, sensibilisando a pessoa mais indifferente que o assista.

Será, pois, para o *Ideal*, amanhã, um dia de enchentes, a exhibição da prodigiosa obra que é *"Rainha de Sabá"*. (7926)

**"CIGARROS MISTURAS"**
Manufactura esmerada de LOPES SA' & C., são os melhores. Rua Santo Antonio, 5\|9. (1072)

**'Loteria Esperança'**
Depois d'amanhã
Cem contos por 40$000 em decimos
Jogam somente 9 milhares e distribue 76 % em premios
A' venda em toda parte (7914

**GUARANA'**
— EM PÓ E EM BASTÕES —
Puro, sem mistura de quaesquer especificos e pelos menores preços; só no Deposito Geral—Rua do Ouvidor 120.
— CASA GUARANA' — (2499)

**INSTITUTO LA-FAYETTE**
Ficam prorogadas as matriculas 15 de abril para o Departamento Feminino, á rua Conde de Bomfim 186 (internato, externato e semi-internato) e até 10 de abril para sêde, á rua Haddock Lobo 253 o limite dos novos logares com o desdobramento das classes). Restam muito poucos no internato.

MIGUEL BRAGA — Caixa..., 79, sob., esq. Our. Tel. ...

O capitão-tenente Luiz G... Barroso foi dispensado das funcções de ajudante de ordens do director do Deposito Naval do Rio de Janeiro.

**50:000$000**
LOTERIA FEDERAL
AMANHÃ — AMANHÃ
SO' JOGAM 10 MILHARES
Inteiro, 18$000, Fracções...

**TERRENO**
de 73 metros de frente em
Santa Thereza

No mais lindo trecho de Santa Thereza, sobre a rua do Aqueducto, antes de chegar aos Dois Irmãos, dominando toda a bahia de um lado e do outro o vale do Rio Comprido, sem morro nem pedreira, optimo para construir; certamente o melhor lote de terreno á venda em Santa Thereza e tambem o mais barato; preço 73 contos. Planta e informações: Heinzelmann & C., rua 1º de Março, 151, sobrado, das 9 ás 11, e das 14 ás 16 horas, nos dias uteis.

Empreza Viggiani, Viriato & C.ª — Ensaiador Oduvaldo Vianna — **TRIANON** — Companhia Brasileira de Comedia — ABIGAIL MAIA
HOJE, ás 7 3\|4 e 9 3\|4
ULTIMO DIA DE **GENTE DE HOJE**
INTERESSANTISSIMA COMEDIA de HEITOR MODESTO.
No Theatro Centenario: AI, SEU MELLO!...
— AMANHÃ — **LEVADA DA BRECA**
de ABADIE FARIA ROSA
A comedia de mais rica montagem do Trianon.
Estréa a actriz BRANCA DE LIMA.
Bilhetes á venda com grande procura. (N 4508)

Rua Senador Euzebio, 188. Praça 11 de Junho. Tel. N. 3426.
**THEATRO CENTENARIO**
Na SEMANA SANTA: **O Martyr do Calvario** com adereços, scenarios e guarda-roupa riquissimos. (Toma parte toda a companhia).
HOJE 7 1\|2 e 9 1\|2
Grandiosa e apparatosa revista de Oduvaldo Vianna e musica de Roberto Soriano
**AI, SEU MELLO!...**
Successo estrondoso de OTTILIA AMORIM, na "Bahiana das fructas", de Arthur de Oliveira, no "Mello", de João Martins, no "Magalhães", e de Albino Vidal, no "Turco".
Sexta-feira — Festa do MEIO CENTENARIO, da revista: — AI, SEU MELLO!... Em ensaios: "Pitanguinha", de Viriato Corrêa e musica de Paulino Sacramento.
BREVE — Novo quadro: **Os heróes do infinito** homenagem aos intrepidos aviadores portuguezes do "raid" — Lisbôa—Rio.
Segunda-feira — Festa artistica de Oduvaldo Vianna com grande acto variado, no qual tomará parte a companhia do Trianon.
QUARTA-FEIRA, 5: Espectaculo dedicado aos TENENTES DO DIABO
QUINTA-FEIRA, 6: Espectaculo dedicado aos FENIANOS.
SEXTA-FEIRA, 7: Espectaculo dedicado aos DEMOCRATICOS, terminando com uma apotheose ao brilhante scenographo JAYME SILVA. (N ...)

**THEATRO RECREIO** —:— Empresa RANGEL & C.
GRANDE COMPANHIA DE OPERETA E OPERA COMICA de que fazem parte *LEOPOLDO FROES* e o tenor *ALMEIDA CRUZ* — Maestro, director e concertador, ANTONIO LAGO
HOJE — Terça-feira, 4 — A's 8 3\|4 — ESTRÉA — A's 8 3\|4 — Terça-feira, 4 — HOJE
1ª representação da mais encantadora opereta dos ultimos annos: Tres actos de WILNER e REICHERT, traduzidos por *LUIZ PALMEIRIM*, versos de *O. RANGEL* e musica de *SCHUBERT*
**A CASA DAS TRES MENINAS**
*Distribuição* — Franz Schubert, ALMEIDA CRUZ; Christiano Tscholl, LEOPOLDO FROES; Anna, ADRIANA NORONHA; Grisi, LEDA VIEIRA; Schober, JAYME COSTA; Celina, Wanda Rooms; Doretta, Amada Fonfredo; Sra. Tscholl, Emilia Pinho; Sra. Weber, Irene Ferreira; Rosetta, Blanca de Lis; Porteira, E. Pinho; Vogl, Agostinho de Souza; Conde Scharnotorff, João Pinho; Schwind, E. Santos; Kupelvieser, Caetano Junior; Bruneder, Euclydes Monteiro; Brinder, Bernardo Gouvêa; Gonçalo, Paradella; Creado, H. Achnelis; Stingl, A. Schuff. Musicos — Creanças — Creados — Convidados — Visinhos, etc. "Mise-en-scene" de ALMEIDA CRUZ e Octavio Rangel.
Scenarios novos de Jayme Silva (1º acto), A. Lazary (2º acto) e Emilio Silva (3º acto). Guarda-roupa da CASA STORINO.
O mobiliario do 2º acto foi expressamente confeccionado, sob desenhos da época, pela CASA PINTO, rua de S. José 9 e 11. Lustre da CASA RADIAL, Carioca 15; Chapéos da CASA VIOLETA
Montagem e effeitos electricos de G. Louzada; montagem scenica de O. Zallut.
As encommendas de localidades só serão respeitadas até ás 17 horas, sem excepção de pessoa.
Preços — Frizas e camarotes, 30$; cadeiras de 1ª, 6$; idem, de 2ª, 4$; galerias numeradas, 2$; entrada, 1$500.
Amanhã, ás 8 3\|4 e todas as noites — A CASA DAS TRES MENINAS. (N 5701)

**Casino Theatro PHENIX**
Arrendatario: DJALMA MOREIRA
Unico Music-Hall da America do Sul
-:- TODAS AS NOITES -:-
VARIADO PROGRAMMA ARTISTICO
**Hnos. BESSON**
Os mais applaudidos artistas que têm vindo á America do Sul, no genero de variedades.
**Pepita Vornus**
Eximia dansarina classica
ORCHESTRA THE RAG TIME BAND.
Esmerado serviço de RESTAURANT da CASA FALCONE.
DINER—CONCERT —:— Preço fixo — 7$000. (N 4507)

EMPRESA PASCHOAL SEGRETO - Direcção: João Segreto
**THEATRO CARLOS GOMES**
Grande Companhia Nacional de Revistas e Burletas — Director de scena:—FRANCISCO MARZULLO—Director musical: Paulino Sacramento
HOJE Terça-feira 4 de Abril de 1922 HOJE
(O THEATRO DAS FAMILIAS) e (DUAS HORAS DE ALEGRIA)
(O melhor Elenco do genero)
ONDE SE REUNE A ELITE CARIOCA
A's 7 3\|4 — — — DUAS SESSÕES — — — A's 9 3\|4
A OPINIÃO GERAL DA IMPRENSA CARIOCA E' A MAIS SUBLIME APOTHEOSE A Empresa Paschoal Segreto, á nova Companhia do Carlos Gomes, á incansavel parceria Bettencourt-Menezes.
**AGUENTA, FELIPPE!...**
LOTAÇÕES ESGOTADAS DIARIAMENTE
Applaudida pela elite carioca e consagrada pela imprensa, foi reconhecida como A MELHOR REVISTA DA ACTUALIDADE! assim como o THEATRO CARLOS GOMES foi proclamado o MAIS CHIC, o MAIS ELEGANTE, o MAIS CONFORTAVEL dos theatros do Rio de Janeiro.
Deliciosa salla de palestra nos camarotes — Espaçoso e lindo jardim de espera onde, com grande successo, se realizam concertos pela Orchestra Guanabara e Bier (estylo americano), composta de seis professores.
PREÇOS — Camarotes de 1ª, 15$; de 2ª, 10$; cadeiras distinctas, 3$; cadeiras de 2ª, 2$; galerias, 1$500; geral, 1$000.
Amanhã e sempre — AGUENTA FELIPPE!... — Na semana Santa: O MARTYR DO CALVARIO. (N 5628)

THEATROS DA EMPREZA JOSE' LOUREIRO — Temporada Theatral de 1922

**PALACIO THEATRO**
Companhia LUCILIA SIMÕES
Direcção artistica da eminente artista LUCINDA SIMÕES
ELENCO — LUCILIA SIMÕES, LUCINDA SIMÕES, Amelia Pereira, Maria Côrte Real, Bertha de Albuquerque, Alda Rodrigues, Georgina Cordeiro, Rosa Cerca, Erico Braga, Raphael Marques, Ribeiro Lopes, Mario Santos, João Calazans, Mario Pecho, Augusto Conde, Carlos Alves, Costa Pereira, Amilcar d'Oliveira.
REPERTORIO — A Raça, Sol d'Aldeia, Uma mulher sem importancia, Idilio de Velhos, Amens quand tu nous tiens, Oitava Mulher de Barba Azul, Casaca Encarnada, Zázá, Germano, sua mãe e sua amante, Possante, a Rajada, Magda, Simone, Tosca, Casa em ordem, Sociedade onde a gente se aborrece, Dama Branca e outras.
Estréa a 4 de Maio com a peça de O. WILDE
*UMA MULHER SEM IMPORTANCIA*
ASSIGNATURAS — Acha-se aberta na bilheteria do theatro uma assignatura para 10 recitas nos seguintes preços: — Poltronas, 8$; frizas e camarotes, 40$; cadeiras, 6$; balcão de 1ª, 5$000. (N 5663)

**THEATRO LYRICO**
Dir. E. BONELLI
HOJE - A's 8 3\|4 - HOJE
• LUBOWSKA •
e sua Companhia de Bailados Classicos
—:— GRANDE SUCCESSO —:—
Preços — Frizas, 60$, camarotes, 50$; poltronas, 10$; varandas, 40$000; cadeiras, 8$; balcões, 6$; galerias numeradas, 4$; geraes, 3$000. Localidades á venda na bilheteria do theatro.

**Theatro Republica**
Companhia Portugueza de Revistas do Theatro Apollo, de Lisboa — Direcção artistica: Henrique Alves—Direcção musical: Luz Junior — Direcção scenica: Antonio Gomes.
HOJE —:— A's 8 3\|4 —:— HOJE
ESPECTACULO COMPLETO
Grande successo da revista portugueza em 2 actos e 10 quadros, original de Lino Ferreira, Xavier de Magalhães e Eduardo Reis (pae), musica de Luz Junior e Vasco Macedo
**P. A. M.**
Todas as noites—A revista: P. A. M.

**PALACIO THEATRO**
Companhia Dramatica Nacional de que faz parte a eminente artista ITALIA FAUSTA
Amanhã, quinta-feira, 5 — A's 8 3\|4
Abertura da temporada com a peça em quatro actos, original do escriptor brasileiro Gastão Tojeiro
*CINZAS VIVAS*
Em que tomam parte, além de Italia Fausta, os consagrados artistas João Barbosa, Attila de Moraes, Gilda Costa e outros de reconhecido valor, como Pepa Delgado, Chaves Florence, Alvaro Costa, Candido Nazareth, Santos Lima, João Silva e outros.
Preços — Poltronas, 5$; cadeiras, 3$; frisas e camarotes, 20$; balcão, 4$; galerias, 2$; outras filas, 1$. Entrada...

**ELECTRO - BALL CINEMA**
Empreza Brazileira de Diversões
51, Rua Visconde do Rio Branco, 51
A mais popular e querida casa de diversões desta capital.
HOJE! Um magnifico programma HOJE!
**OS POBRES DE PARIS**
Quinta e sexta-feira Santas—O Nascimento, Milagres, Paixão e Morte de N. S. Jesus Christo — Edição colorida e a mais completa dentre as suas congeneres.
Sensacionaes torneios de Electro - Ball
HOJE! HOJE
*TODOS AO ELECTRO-BALL!* 5610

**Grande Circo Gallant**
Rua Dr. João Ricardo
Proximo á E. F. Central do Brasil — Junto ao Tunnel
Hoje grande successo Hoje
da Grande Companhia de Variedades e Attracções
Variado repertorio de Revistas, Comedias, Burletas e farças sob a direcção do conhecido actor A. Corrêa. (N 5627)

**Polytheama Meyer**
Companhia Dramatica Ismenia dos Santos — Direcção de A. Duval
HOJE —:— ESTRÉA —:— HOJE
1ª representação do empolgante drama em 2 actos, que conta ruidoso exito
**A Rosa do Adro**
Protagonista — JULIA SANTOS
Principaes interpretes — Antonio J. Guimarães; Fernando — J. Pinto. Mise-en-scène de A. Duval e J. Guimarães.
Preços do costume — A's 8 3\|4.
A seguir — "Demonios côr de rosa".
Na Semana Santa — O MARTYR DO CALVARIO. Jesus Christo: J. Guimarães. (N 5609)

**Empreza Paschoal Segreto**
Direcção: JOÃO SEGRETO
**THEATRO S. JOSE'**
Companhia Nacional, fundada em 2 de Julho de 1911
A MAIOR VICTORIA DO THEATRO POPULAR
HOJE —:— Tres sessões — A's 7, 8 3\|4 e 10 1\|2 —:— HOJE
Ultimas representações da rainha das revistas
**CUSTE O QUE CUSTAR!...**
Poema de Octavio Rangel e Miguel Santos — Musica de BENTO MOSSURUNGA
Compéres: ALFREDO SILVA e ASDRUBAL MIRANDA.
Sexta-feira, 7 — CANALHA DAS RUAS, revista de MARQUES PORTO e ARY PAVÃO.
Cinema Moderno — ... (N ...)

# NO MUNDO DA TÉLA

## NOTAS & NOTICIAS

*Bento XV em um film — do em pleno Vaticano*

Eis ahi uma novidade sensacional. Prisioneiro voluntario, todo o mundo sabe que o papa não sáe nunca do Vaticano, em Roma. De modo que para vel-o necessario é não sómente ir a Roma, mas ir-se visitar o Vaticano, o grande centro para onde convergem as attenções de toda a christandade.

Pois, vamos na semana santa vêr o papa entre nós.

Todos sabem a pompa com que em Roma, ha alguns mezes, se realizou a solemne canonização de Santa Joanna d'Arc.

Pois dessa cerimonia pomposa e memoravel foi tirado um film, por concessão do fallecido papa Bento XV e para elle, pela primeira vez na historia, o papa nos apparece num pellicula cinematographica.

O Cinema Parisiense, não poupando esforços, fez vir esse custoso film e o irá exhibir no seu salão durante a semana santa.

* * *

*O Rialto, o cinema da moda*

Graças á sua nova direcção, o Rialto, o palacio da cinematographia, está em franca prosperidade. O publico procura ás suas sessões elegantes, admirando os soberbos programmas que lhe são offerecidos, ineditos e de marcas americanas famosas.

Depois de Clara Kimball, em "Mulher prohibida", producção que deixou rebantem o cartaz, esgotando-se as lotações desde quinta-feira, o Rialto deu-nos hontem o arrojado "cow-boy" Hoot Gibson, numa pellicula emocionantissima, "Fogo certeiro", que ainda hoje se repete, para gaudio dos apreciadores do genero. Hoot Gibson é considerado nos Estados Unidos o unico rival de William Hart e de Tom Mix.

Para depois de amanhã, o Rialto annuncia uma estréa sensacional, a de Darwin, o unico imitador do bello sexo, no seu repertorio primoroso.

Como sabem os leitores, depois de ter feito o maior dos successos em Copacabana, Darwin acaba de terminar uma temporada brilhante na America, no aristocratico bairro da Tijuca.

Como se vê, a nova direcção do Rialto não poupa esforços para bem servir o seu culto, o seu numeroso e fino publico.

* * *

*Arnaldo Lagoeiro*

Passa hoje a data natalicia de Arnaldo Lagoeiro, nosso antigo collega de imprensa, hoje na direcção do Patria, que, graças ao seu tino administrativo, se tornou um dos nossos melhores cinemas.

Lagoeiro, que é muito querido na [illegible]

* * *

*O grande acontecimento cinematographico de amanhã*

A maior, a mais artistica, a mais [illegible] das producções cinematographicas [illegible] "A Rainha de Sabá". [illegible]

## PROGRAMMAS DE HOJE

*O do Odeon*

Começaram hontem, no Odeon, as exhibições do film "O lyrio partido", [illegible]

* * *

*O do Avenida*

Dois dias, apenas, hoje e amanhã, fará no cartaz do Avenida o lindo film da Paramount "Debaixo da mascara", que tem por interprete principal a formosa e famosa Dorothy Dalton. Em cinco maravilhosos actos, "Debaixo da mascara" mostra-nos uma historia de amor e de audacia, que prende e commove do principio ao fim.

*O do Pathé*

Todos os encantos e a esfusiante belleza da joven actriz Eileen Percy, a trefega e vivaz, apparece hoje na téla do Pathé como heroina de "Tudo quanto ella quizer", cinco actos da Fox, mostrando na téla um vaudeville de formidavel graça e de feição moderna. Transes de ciume, requintes de desconfiança, caprichos femininos, um escriptorio em constante desasocego, tudo por causa do amor e do ciume, sempre cégos, sempre loucos, mas eternamente sublimes.

Ainda no programma: "O livro fatal", da Sunshine Fox.

* * *

*O do Rialto*

Mais um film excellente dá-nos agora o Rialto, em sua téla privilegiada. Tem por titulo "Fogo certeiro", e como principal interprete Hoot Gibson. Hão de verificar os que forem ao Rialto que difficilmente se encontrará um film com os requisitos de agrado que "Fogo certeiro" apresenta.

* * *

*O do Parisiense*

Foi executado sob a direcção de Thomas H. Ince, um dos mais respeitados mestres da cinematographia, o super-film "Labios que mentem", que o Parisiense apresenta hoje. Procede da Associated Producers e é um drama intenso de vida e de amor, de arte, luxo e emoção. A interprete principal é Florence Vidor, que encarna a figura de uma mulher que no acto de receber a benção nupcial grita ao sacerdote que não póde acceitar áquelle esposo, porque já pertencia a outro á face de Deus. O film tem continuas scenas de emoção.

* * *

*O do Central*

Diana Karenne, a artista genial, apresenta-se hoje, no Central, no film "A dama das rosas", seis actos grandiosos em que Diana nos mostra o seu grande talento de artista que trabalha sempre com maestria.

No palco, nas sessões de 5 e 10 horas, "Los Chivos", comicos e bailarinos, e José Olaria, notavel barytono, no seu repertorio.

* * *

*O do Palais*

Dá-nos hoje o Palais um romance da literatura allemã, "Homem sem fala", do grande escriptor Franz Seltz. O interprete principal é o grande actor Gret Reiwoald.

Com taes attractivos, o Palais deve ficar hoje á cunha, desde as primeiras sessões.

* * *

*O do Ideal*

Programma de hoje, no Ideal: "Tudo que ella quizer", cinco actos, pela estrella Eilen Percy; "Livro fatal", dois actos, da Sunshine Comedy, e "Independencia do Mexico".

* * *

*O do Iris*

Variado e optimo o programma que o Iris offerece hoje aos seus habitués, um programma que lhe assegura enchentes sobre enchentes.

* * *

*O do Paris*

O Paris exhibe hoje: "Rosa de Nice", seis actos por artistas parisienses, e "Serás minha escrava", por William S. Hart.

### O CARTAZ

ODEON — "O lyrio partido".
AVENIDA — "Debaixo da mascara".
PATHÉ — "Tudo quanto ella quizer" e "O livro fatal".
CENTRAL — "A dama das rosas".
RIALTO — "Fogo certeiro".
PALAIS — "Homem sem fala".
PARISIENSE — "Labios que mentem".
IDEAL — "Tudo que ella quizer", "Livro fatal" e "Independencia do Mexico".
IRIS — "Fogo certeiro".
PARIS — "Rosa de Nice" e "Serás minha escrava".

**DR. NILO PEÇANHA**
**"CONFERENCIAS"**
**(edição completa)**
Nas livrarias: Leite Ribeiro, Garnier e Alves.
PREÇO: 3$000. (N 3855)

Quem quizer ler sempre as ultimas novidades é só na casa Braz Lauria, R. Gonçalves Dias, n. 78, agente geral do "Tesoro de las Familias", com bordados e moldes mensal e "Modas y Pasatiempos", com folha de moldes e bordados, etc., etc. (2218)

**HOJE 30:000$000**
INTEIRO, 2$400
Loteria do E. do Rio. (7103)

# NOTAS SOCIAES

## NATALICIOS

Fazem annos hoje:
a senhorita Zelia Mallet Fragoso, alumna da Escola Normal;
— o dr. Agenor de Carvoliva, nosso collega de imprensa;
— o sr. Mario Vianna, do commercio desta praça;
— o menino Francisco, filho do coronel Carvalho da Cruz;
— o sr. Carlos Sayão, funccionario das Obras Publicas;
— o coronel Zozimo Peçanha;
— o sr. Alvaro Fontes;
— o sr. Olavo de Araujo Gomes;
— o sr. José Aguiar Continentino;
— o sr. J. Soares Meirelles;
— o commandante Otton Cirne;
— d. Eugenia Salgueiro Guimarães, esposa do sr. Antonio Pimenta Guimarães.

—:—

Completa hoje mais um anniversario natalicio o sr. Antonio Gonçalves de Souza, negociante da nossa praça, que receberá uma significativa manifestação de apreço dos seus amigos.

—:—

Passa hoje a data natalicia de d. Arminda Penna Firme, esposa do nosso prezado companheiro Ary-Kerner Penna Firme. A anniversariante, que é muito estimada no circulo das suas relações de amizade, receberá hoje muitas provas de sympathia e de apreço.

—:—

Faz annos hoje a senhorita Jandyra Silva, irmã do conhecido sportman sr. Pedro de Azevedo.

—:—

Itacurussá festeja hoje o natalicio do seu chefe, major José Caetano Alves de Oliveira Junior. Seus dedicados amigos José de Oliveira Barbosa, Trajano de Oliveira, Antonio Martins e Euzebio de Deus, em regosijo a tão festivo dia, organizaram uma imponente cavalgada de vendo, sport predilecto de seu illustre e inconteste chefe. Haverá para seus amigos politicos uma lauta mesa de 150 talheres.

—:—

Passou hontem a data natalicia do sr. Francisco de Paula Martins.

## CASAMENTOS

Realiza-se amanhã o casamento do dr. Joaquim de Souza Alho, filho do negociante sr. Laurindo de Souza Alho e de d. Gloria de Souza Alho, com a senhorita Nair Saraiva, filha do negociante Francisco José Saraiva e de d. Zulmira Faria Saraiva.

## BODAS DE PRATA

Esteve hontem em festas o lar do dr. Valentim Coelho Portas, juiz de direito da Parahyba do Sul, cidade fluminense. [illegible]

## CLUBS E FESTAS

Realiza-se hoje a assembléa geral extraordinaria do Centenario Club, [illegible]

## ENFERMOS

Encontra-se restabelecido da enfermidade [illegible]

## CONFERENCIAS

Realiza-se amanhã, ás 7 1/2 horas da noite, a conferencia publica do dr. Basilio Leal [illegible]

## COMMEMORAÇÕES

O ministro da Grecia e a sra. Pezas commemorarão, na proxima sexta-feira, a passagem do anniversario da proclamação da independencia hellenica, com uma recepção, que se realizará no Tennis Club, das 5 ás 7 horas da tarde.

—:—

## ACADEMICAS

ESCOLA POLYTECHNICA — Os engenheiros civis da turma de 1921, que desejarem acompanhar o professor Pantoja Leite em sua visita á fundi-

# Terrenos de graça em GUARATIBA

## ULTIMO SORTEIO

Magnifico suburbio desta capital, servido por trens da Estrada de Ferro Central do Brasil e por bondes electricos, banhada pelo Oceano Atlantico.

Neste local a Companhia Territorial e Constructora possue uma vasta extensão territorial, dividindo-a em lotes de 10 x 40, que serão distribuidos pelos nossos leitores; conforme noticiamos, este sorteio é definitivamente o ultimo e será de 500 lotes. As condições para os mesmos são as seguintes:

Os nossos leitores de posse de 5 coupons, como o que vae abaixo publicado, deverão trocal-os no escriptorio da Companhia Territorial e Constructora, á rua Theophilo Ottoni n. 37, 1º andar, das 10 ás 4, nos dias uteis, e das 9 á 1 hora aos sabbados, por um talão numerado com direito ao sorteio que será previamente marcado e com assistencia do exmo. fiscal do governo. (7228)

LOTES DE TERRENOS em Guaratiba COUPON

ção de M. Hilperts & C., deverão comparecer hoje, terça-feira, ás 3 horas da tarde, no escriptorio da "Revista Brasileira de Engenharia".

## FALLECIMENTOS

Victimada por padecimentos que zombaram dos cuidados dos seus medicos assistentes e dos desvelos de sua familia, falleceu hontem, pela madrugada, em sua residencia, á rua Menna Barreto n. 143, a veneranda sra. Adelaide Julieta Martins, mãe do sr. Jayme Martins, fiscal dos theatros e casas de diversões.

A' residencia da extincta, cuja vida foi assignalada pela bondade do seu coração, affluiram innumeras pessoas, que foram levar á sua desolada familia as suas condolencias.

Ao seu enterro compareceram altos funccionarios da Prefeitura, deputados, intendentes e outras pessoas.

Entre o grande numero de palmas e grinaldas, notamos: a da Sub-Directoria de Rendas da Prefeitura, da empresa Paschoal Segreto, dos fiscaes dos theatros, do presidente do conselho Municipal e dos funccionarios municipaes com exercicio na 4ª secção de Rendas.

— Falleceu sabbado, ás 8 horas da noite, em S. Paulo, o sr. Antonio Carlos Madeira, capitalista, que residiu muitos annos entre nós, e sogro dos srs. Domingos Lino Gaspar, do alto commercio desta praça e thesoureiro da Liga Internacional de Assistencia [illegible]

— Falleceu hontem, ás 6 horas da manhã, [illegible]

**DAS 9 A'S 11 E DE 1 A'S 5**

Nestas horas procede-se a exame da vista, gratuitamente, no gabinete da secção de optica da Casa Vieitas, á rua do Ouvidor n. 99. Grande sortimento de lorgnons. (3588)

## Domingos Bombeiro aggrediu o Barnabé

O carregador Barnabé Jacyntho, tem um inimigo rancoroso, Domingos de Souza, vulgo Bombeiro. Hontem, este, no morro do Capão, para os lados do Realengo, encontrando-o, ferindo-o [illegible]

Barnabé, apresentou queixa ás autoridades policiaes do 23º districto, que abriram inquerito.

**A IDEAL**
Moveis e Tapeçarias
**74** F. VEIGA & C.
S. José (12732)

## A sessão de hontem no Supremo Tribunal Militar

Realizou hontem este Tribunal mais uma sessão, sob a presidencia do marechal Caetano de Faria, presentes os ministros marechal Luiz Medeiros, almirante Kiappe Rubim, juizes convocados general Felippe Aché, almirante Barros Barreto, auditores Barbosa Lima, Gomes Carneiro, ministros Vicente Neiva, João Pessoa e Bulcão Vianna, procurador geral da justiça militar.

Lida e sem debate approvada a acta da sessão anterior, despachado o expediente sobre a mesa, deu-se conhecimento ao Tribunal do officio n. 144, de 31 de março do corrente anno, a respeito do cumprimento da ordem de soltura do soldado José Isalino Filho, condemnado no grão minimo do art. 116 do Codigo Penal Militar.

Pediu a palavra o juiz convocado Gomes Carneiro e propoz que se respondesse ao auditor do processo, informando-o de que devendo baixar em diligencia o processo desse soldado, afim de cumprir certa diligencia ordenada pelo Tribunal, junte elle nessa occasião cópia do officio que sobre o assumpto lhe enviou o commandante do 1º regimento de artilheria montada, para que opportunamente o Tribunal resolva o incidente. O ministro João Pessoa requereu que se declarasse ao auditor que devia communicar ao commando do 1º regimento de artilheria montada que sustasse qualquer procedimento [illegible]

[illegible]

Nada mais havendo a tratar-se levantou-se a sessão ás 4 horas da tarde.

**DIFFICIL?**

Não é difficil arranjar dinheiro, basta comprar bilhetes da LOTERIA DO RIO GRANDE. (7908)

## Caiu do andaime

O carpinteiro José Augusto Costa, de 36 annos de edade, solteiro e residente no morro da Babylonia, quando trabalhava, hontem, nas obras do predio em construcção á rua Barata Ribeiro n. 425, caiu, recebendo ferimentos varios pelo corpo.

A Assistencia medicou-o, deixando-o em tratamento na residencia.

**Difficuldades?** Não as tem, quem joga na LOTERIA DO RIO GRANDE — Sexta-feira, 100 CONTOS por 30$000. (7907)

## Tribunal de Contas

### Resoluções tomadas pelas Camaras Reunidas na sessão de hontem

O Tribunal de Contas, em sessão de hontem das camaras reunidas, resolveu o seguinte: responder affirmativamente á consulta do ministro da Justiça sobre a legalidade da abertura do credito de ... 200:000$000, destinado ao pagamento das despesas resultantes do apparelhamento dos portos e das novas medidas a adoptar para a defesa sanitaria do paiz contra a invasão das epidemias actualmente reinantes no estrangeiro; ordenar o registro das importancias de: 192:931$316, ouro, e 569:029$918, papel, como fundos da Caixa Especial das Obras do Nordéste; deixar de tomar conhecimento dos contratos celebrados pelo Ministerio da Justiça, Guerra e Viação, respectivamente, com Fontes Garcia & C., Fernandes Moreira & C., e outro, e Francisco Leal & C. e outros, para fornecimento, no corrente anno, em virtude do voto presidencial opposto ao novo orçamento da despesa; recusar registro ao contrato celebrado pelo Ministerio da Justiça com o Instituto Historico e Geographico Brasileiro, para o effeito da subvenção a que se refere o decreto n. 4.492, de 18 de janeiro ultimo, por não ter precedido ao mesmo acto do presidente da Republica, utilizando-se da autorização e determinando clausulas a observar, de modo a permittir que fosse celebrado na directoria de Contabilidade daquelle Ministerio; bem assim por não constar o prévio empenho da despesa; recusar registro á transferencia, para o actual exercicio, do saldo de 37:705$398, do decreto n. 13.452, de 20 de janeiro de 1919.

## Matriculas na Escola Naval

O ministro da Marinha autorizou ao director da Escola Naval a eliminar da matricula de aspirantes Luiz Lins de Vasconcellos e Raul Dias da Costa, do curso de machinas e Regino de Carvalho, do de marinha.

As grandes casas honram-se do bem servir seus clientes.
**A CASA ABRUNHOSA**
orgulha-se de servir a nossa fina sociedade.
**Assembléa, 101** (3606)

## A rua do Aqueducto ás escuras

Moradores da rua do Aqueducto pedem-nos chamemos a attenção dos poderes competentes pelo abandono em que a mesma rua se encontra, sem luz e entregue á sanha dos ladrões. Ahi fica a reclamação.

## Uma queixa de operarios das obras da exposição

Fomos procurados hontem por numerosos operarios que trabalham no Palacio das Festas da exposição do centenario. Esses operarios vieram queixar-se de que estão sendo perseguidos pelo mestre das obras do referido palacio. Não positivaram que perseguições são essas, mas nos pediram que para o caso chamassemos a attenção do engenheiro que superintende o serviço.

**DIFFICIL?**

Não é difficil arranjar dinheiro, basta comprar bilhetes da LOTERIA DO RIO GRANDE. (7910)

## O bernardismo tambem nos Telegraphos

Somos informados de que nas ultimas nomeações feitas nos Telegraphos figura uma de operario de 4ª classe, por merecimento, com o fim de proteger um candidato bernardista, quando esse logar — pelo proprio regulamento — devia ser preenchido por antiguidade.

Dest'arte, foi nomeado um empregado com quatro annos apenas de serviço, quando havia outros com mais de dez annos!

Para essa irregularidade chamamos a attenção do dr. Penido.

**TRINOZ**
— DE —
Ernesto Souza
MELISSA — NOZ DE KOLA — GERVÃO — NOZ MOSCADA — ANIZ
Inappetencia, Más Digestões, Dôres de Cabeça, Figado Augmentado, Urinas Turvas, Palpitações do Coração.
TONICO DO SYSTEMA NERVOSO
GRANADO & C.ª — 1.º de Março, 14

Applicado em casos chronicos que já levavam o doente ao desanimo, o TRINÓZ tem dado resultados sorprehendentes. Pessoas que tinham mesmo verdadeiro horror á comida, sentam-se hoje á mesa com satisfação.

— Com prazer a gente [come],
Tomar TRINÓZ é [ter fome].

# INDICADOR

## ADVOGADOS

[illegible]

## MEDICOS ESPECIALISTAS

[illegible]

## MEDICOS

Dr. Luiz Ramos — P. Saens Pena 31 R. Conde Bomfim 685. Tel. V. 1639.
Dr. Moraes (Manoel de) Av. R. B.co 137. (15 hs.) 2.as, 4.as e 6.as.
Dr. I. Malagueta, R. S. José n. 42. Tel. 264, C.
Dr. Flavio de Moura — R. Buarque n. 13 (Leme). Tel. Sul 1052.
Dr. A. Pamplona — Medeiros Passaro 27. V. 1276; Assembléa 45. C. 1299. 3.as, 5.as e sab. das 2 ás 4.
Dr. Henrique Duque — R. Uruguayana 27. Res.: R. Ibituruna, 73.

## PARTOS E MOLESTIAS DAS SENHORAS

Dr. Daciano Goulart — R. Uruguay na 25 (4 ás 6) Tel. C. 3762.
Dr. Lincoln de Araujo — R. 7 de Setembro 96 (2 ás 4). T. C. 3551.
Dr. Camacho Crespo — R. Conde de Bomfim 577. Tel. V. 1171.
Dr. João Pacifico — Mem de Sá 343 (11 ás 12 e 4 ás 5). Tel. N. 6363.
Dr. Tigre de Oliveira — Assembléa 28 — 2 ás 4. 2.as, 4.as e 6.as. 1000 C.

Dr. Jeronymo Guimarães — rua Bambina 124. Tel. Sul 1409 — R. Carioca, 28, 2 ás 4. Cent. 358.
Dra. Ermelinda — Rua Assembléa, 53 — De 1 ás 3. Tel. N. 3161.

## CIRURGIA, MOL. SENHORAS, VIAS URINARIAS

Dr. Raul P. Santos — Rua do Passeio 56 (1 ás 4). Tel. C. 2369.
Dr. Felix Goulart — S. José, 42 (2 ás 5). C. 264. Res.: Laranj. 30.
Dr. J. Adolpho Josetti — R. Assembléa 28 (2 ás 4). Tel. C. 1000.
Dr. Eugenio Decourt — Consultas diarias — Assembléa, 34, de 1 ás 4.
Dr. A. Barreto Praguer — Mols. das senhoras, vias-urinarias. Cura da Blennorhagia. Assembléa 18, 2 1/2 ás 5.

## CLINICA CIRURGICA, VIAS URINARIAS

Dr. Julio de Macedo — Carioca 54-A (9 ás 11 e 1 ás 5). C. 3051.
Dr. Faulhaber — Da Sta Casa — Carioca 30, ás 3 hs. (3.as, 5.as e sab.

## DOENÇAS VIAS URINARIAS (Venereas-cirurgicas)

Dr. Estellita Lins (da Cruz Vermelha) Raios X. Laboratorio — R. S. José n. 81. Das 14 ás 18. Tel. C. 2703.

## GARGANTA, NARIZ, OUVIDOS E BOCCA

Dr. Eurico de Lemos — Especialista Prof. liv. da Faculdade. Cura ozena (lecture nasal.) R. Assembléa, 12 (sobr.) — Das 12 ás 6 hs.

## GARGANTA, NARIZ E OUVIDOS

Dr. F. Castillo Marcondes — Rua Chile, 17 (3 ás 5). T. C. 4074.
Dr. Augusto Linhares — Cura gagueira. Quitanda 11. (2 hs.) C. 963.

## OCULISTAS

Drs. Moura Brasil e Gabriel de Andrade — Uruguayana 37 (12 ás 4).

## OLHOS, GARGANTA, NARIZ E OUVIDOS

Dr. Guedes de Mello — R. de S. José, 51, das 3 ás 5. Tel. C. 5868.
Dr. Raul David de Sanson — S. José, 43, 1º das 2 ás 5. Tel. C. 5107.
Dr. Chaves de Freitas — Av. Central, 173. De 9 ás 11 e de 2 ás 4 1/2. T. 5933. C.

## DOENÇAS DAS CREANÇAS

Prof. Dr. Violantino dos Santos — Assembléa, 29 (3 ás 5). Tel. C. 450. Resid.: rua Conselheiro Josino 11.

## ESCOLAS E LIVRARIAS

Livraria Alves — Livros collegiaes e academicos. R. Ouvidor, 166.

## HOTEIS E PENSÕES

Hotel Avenida — O mais importante do Brasil. End. telegr. "Avenida".

## OS MELHORES CAFÉS

Café Ideal — Sempre puro. Dep.: r. Saude 112 e 150. Tel. 707, Norte.

## CINEMATOGRAPHIA

Benedetti — Synchronismo musical privilegiado no Brasil e no estrangeiro. Laboratorio e theatro de "pose". — R. Tavares Bastos 153. T. B.M. 935

## COLLEGIOS

COLLEGIO PAULA FREITAS, fundado em 1892 — Internato, semi-internato e externato. [illegible] Haddock Lobo, 345. Tel. Villa 338.

# SECÇÃO LIVRE

**DR. ERNANI FARIA ALVES**

Recem-chegado da Europa. Cirurgia geral — (Appendicite, Hernias, tumores, etc.). Apparelho urinario e Vias Urinarias. Rua da Quitanda 33, 1º andar. A's 5 horas. Telephone 788 C. (4815)

[illegible] (7695)

**Dyspepsia**

[illegible] PASTILHAS do Dr. RICHARDS vieram a ser famosas. (1004)

## INVESTIGAÇÃO SOBRE O SUBDITO DINAMARQUEZ ALFRED JENSEN

Nascido em Copenhague aos 16 — 9 — 1866; era tripulante do veleiro dinamarquez "Anna Charlotte", Commandante H. H. Petersen, do qual desertou em 18888 no Rio Grande do Sul. A ultima carta delle recebida era datada de 16 — 10 — 1888, de Pelotas, Provincia do Rio Grande do Sul. Como o referido dinamarquez Alfred Jensen herdasse uma herança de seu fallecido irmão, pede-se a quem puder dar informações delle envial-as á Legação Real da Dinamarca, rua Humaytá 80, Rio de Janeiro. (7906)

**Salve! 4-4-1922**

Nesta data transcorre entre as mais effusivas demonstrações de alto apreço a data natalicia do Sr.

**Antonio Gonçalves da Sousa**

conceituado negociante e capitalista da nossa praça.

Que esta data de grande regosijo se reproduza por muitos annos, são os votos que do fundo d'alma lhe deseja o seu compadre e amigo,

LUIZ ALVES VIEIRA. (N 4388)

# DENTADURAS

No consultorio do dr. Silvino Mattos ha uma exposição de dentaduras *sem ventosas*, *sem chapas*, isto é, *sem céo de boca*, confeccionadas pelos methodos mais recentes. Aos interessados dão-se explicações. Rua 7 de Setembro, 231.

# DECLARAÇÕES

**GR.:. BEN.:. LOJ.:. CAP.:. COMMERCIO E ARTES N. 1 DO BRASIL**

Quinta-feira, 6 do corrente, sess:. eleit:., para o cargo de repres:. a Sob:. Gr:. Assemb:. e administração de 1922 a 1923.

O secr:., *Tiburcio*, 7:. (N 4189)

# A' PRAÇA

JOSE' CONSTANTE & Cia. participam aos seus estimados clientes e amigos que abriram á Rua Theophilo Ottoni, 33 (Telephone Norte, 5240), uma succursal, onde ficará funccionando a sua Secção de Representações e Conta Propria, e Contabilidade, continuando na Avenida Rio Branco n. 91 (Telephone, Norte, 1659), a sua Secção Bancaria, Secção de Vapores, e Caixa. (N 4206)

**BEN.:. LOJ.:. CAP.:. AMIZADE FRATERNAL**

Hoje Sess:. Mag:. de Inic:. — Sec:. *J. Vas Miranda* 18:. (5519).

**SOCIEDADE BENEFICENTE DOS FUNCCIONARIOS DO COLLEGIO MILITAR DO RIO DE JANEIRO**

*Assembléa Extraordinaria*

De ordem do sr. presidente, communico aos srs. socios que, de accordo com o artigo 68 dos Estatutos, a directoria reunida em sessão de 27 do corrente, resolveu convocar para o dia 4 de abril, ás 15 horas, uma assembléa extraordinaria em que serão tratados os seguintes assumptos: 1º — Eleição de cargos vagos na administração; 2º — Conversão dos actuaes emprestimos ordinarios em extraordinarios; 3º — Modo de execução dos actuaes Estatutos.

Rio de Janeiro, 29 de março de 1922 — *Mario José de Moraes*, 1º secretario. (N 2795)

**SOCIEDADE CENTRAL DE ARCHITECTOS**

ASSEMBLEA GERAL EXTRAORDINARIA

De ordem do Sr. Presidente tenho a honra de convidar aos srs. socios effectivos e adherentes para a proxima assembléa geral extraordinaria a effectuar-se na terça-feira 4 do corrente ás 15 1/2 horas em sua séde sita á rua da Quitanda 21 — sob. — *Nestor de Figueiredo*, secretario. (N4467)

**CAIXA BENEFICENTE DOS OFFICIAES ADUANEIROS DA CAPITAL FEDERAL**

Séde — Guardamoria da Alfandega
ASSEMBLEA GERAL EXTRAORDINARIA
(1ª Convocação)

De ordem do sr. Presidente, convido os srs. Associados quites [illegible] Secretaria, 4 de Abril de 1922 — *Adolpho Martinez dos Reis*, 1º secretario.

NOTA — [illegible] (N4446)

**CENTRO UNIÃO DOS EMPREGADOS DA E. F. C. B.**

Séde social — Rua 24 de Maio numero 65.

ASSEMBLÉA GERAL
(1ª Convocação)

[illegible] (4434)

**A' PRAÇA**

Eu, abaixo assignado, aviso á praça do Rio de Janeiro, e de Ubá [illegible] "Bar Central", ao sr. Pedro da Cruz Reis, livre e desembaraçado [illegible]

Ubá, 18 de março de 1922 — *Messias Siqueira*.

Confirmo a declaração supra — *Pedro da Cruz Reis*. (7245)

**CONTINENTAL PRODUCTS COMPANY**

Scientificamos aos nossos freguezes do interior que deixou de ser nosso viajante o sr. Ariolino Carneiro, pedimos, portanto, effectuar pagamentos sómente á pessôa que irá substituil-o e que exhibirá uma autorização datada de 3 de abril de 1922. — *Continental Products Company*. (N5457)

**VENERAVEL ORDEM TERCEIRA DE S. FRANCISCO DA PENITENCIA**

PAGAMENTO DE PENSÕES

Na pagadoria desta Veneravel Ordem pagam-se na quarta-feira 5 do corrente, as pensões aos nossos irmãos soccorridos, principiando ás 10 1/2 horas até 12 1/2 da tarde, sendo attendidos em primeiro logar os graduados.

Secretaria da Veneravel Ordem, 4 de Abril de 1922. — O irmão Syndico — *I. M. da Costa*. (7295).

**THE RIO DE JANEIRO TRAMWAY, LIGTH AND POWER Co. LTD.**

EMPREGOS PARA MOTORNEIROS

Homens de bom caracter, com bôa apparencia e estatura, que saibam ler e escrever, e tratar com o publico, podem obter collocação como motorneiros nos bondes desta Capital.

A Companhia auxiliará os pretendentes nas despezas inherentes ao cargo que vão occupar desde que os mesmos preenchem as condições exigidas.

Os praticantes, quando promptos para o serviço, receberão o salario de 750 rs. por hora, durante o primeiro anno, sendo tambem remunerados durante o tempo de praticagem.

Trata-se das 8 horas da manhã em diante, na rua Visconde de Itauna n. 477. (7299).

# CINEMA PARIS

Magnifico e confortavel salão a Praça Tiradentes, 42

HOJE — UM IMPONENTE e SUPERIOR PROGRAMMA NOVO! — HOJE

Da moderna cinematographia franceza offerecemos uma magnifica producção que encanta, delicia e commove.

**ROSA DE NICE**

Um drama bellissimo em 5 longos e primorosos actos interpretados por um conjuncto de notaveis artistas parisienses em que avulta a figura insinuante de

**Suzenne Delvé**

No mesmo programma apresentamos o festejado e querido "Cow-boy" WILLIAM S. HART em

**Serás minha escrava**

Bellissimo drama do "far-west" americano em 5 longos actos de intensa emoção

3ª feira OLHOS do CORAÇÃO, 5 actos dramaticos da REALART por MARY MILS MINTER e ANNA KARENNE, a fascinante slava, no emocionante drama italiano A DAMA DAS ROSAS

Proxima semana — **Nascimento, Vida, Paixão e Morte de N. S. Jesus Christo** e a grandiosa supervisão dramatica de THOMAS H. INCE

**LABIOS QUE MENTEM**

**CINEMA MODELO**
R. 24 de Maio, 287 — Riachuelo
HOJE! — O celebre — HOJE! film allemão
O CARRASCO DE SANTA MARIA — O maior successo da temporada!
Wanda Hawley, em MOTIVO PARA ESCANDALO — 5 actos da Realart. Um programma unico!
Amanhã: Hope Hampton, em "A isca humana" e "Viuva de pae". 5a-feira: Sapho, de Pola Negri.

**CINE BOULEVARD**
HOJE! — SO' — HOJE!
Continuação do grande successo de hontem
—:— AMOR ESPECIAL —:—
5 bellissimos actos da Paramount pelo querido actor Wallace Reid.
OS TRES MOSQUETEIROS
11º capitulo em 4 longos actos
ACTUALIDADES DA FOX
Ultimo numero
Só amanhã — O homem Sem Nome, melhor do que a Soberana do Mundo, 1º capitulo em 6 longos actos. (N. 4370)

**Cine Theatro Fluminense**
Campo de S. Christovão, 69
HOJE — PROGRAMMA — HOJE —:— A sessão começa ás 7 horas
Na téla — A RECLAMADA, por Mabel Julienne Scott, drama em 5 actos, Peralta. No PALCO: — Grande successo da comp. de vaudevilles e comedias, com o vaudeville em 3 actos de Renato Alvim,
OS PÉS PELAS MÃOS.
Amanhã — Na téla — EU TE MATO, por Leda Gys, drama em 5 actos da Leonard. No PALCO: — A seguir: "Lição para marido".
Breve — "Vocês acabam casando". Aviso — Nos dias: 12, 13 e 14 — no palco, a peça sacra, com canto e musica proprios: O MARTYR DO CALVARIO. (N 5476)

**CINEMA PATRIA**
OS TRES MOSQUETEIROS
O melhor film em séries da época
5º episodio.
MARY MCAVOY, em
—ESCANDALO OCCULTO—
5 actos da Realart. Um film maravilhoso
DESENHOS ANIMADOS
Amanhã — Uma reprise desejada: William Hart, em "Quero morrer lutando!" e Codigo de amor dos homens, de Viola Dana.

**Cinema Guarany**
RUA FREI CANECA, 133
Hoje — A VERTIGEM — Hoje
Vibrante drama em 5 actos pela sublime Asta Nielsen.
**Os Mysterios do Quarto Amarello**
6 actos de um grande trabalho da Realart extrahido do celebre romance de Gaston Leroux. Super-producção da série especial Realart-Pictures. (N 4497)

**Cine Theatro Brazil** — RUA HADDOCK LOBO, 437
Tel. Villa 2012
HOJE —:— SENSACIONAL PROGRAMMA —:— HOJE
1º film — LOS ANGELOS — Film natural.
2º film — ACTUALIDADES FOX — Film da actualidade.
3º film — REMISSÃO — Film da FOX, em 5 actos.
4º film — TESTEMUNHO OCCULTO — 5º e 6º episodios — 4 actos.
No PALCO — Novos numeros pelo querido Alfredo Albuquerque.
Quinta-feira — "Pax aeterna" — Grandioso film em 7 longos actos. Exclusividade para este cine-Theatro, neste bairro. (N 4592)

**CINEMA VELO**
HOJE — SUCCESSO — HOJE
A GOLDWYN apresenta o seu 4º film de luxo
PRISIONEIROS DO AMOR
6 actos
OS TRES MOSQUETEIROS
Final do melhor film até hoje exhibido — Extra: DE CABELLINHO NA VENTA, 2 actos da Mou Lenett.
Amanhã — Motivo para escandalo e O Fugitivo. 5ª-feira — Carrasco de Santa Maria.

**CINEMA MASCOTTE**
R. Archias Cordeiro, 230 — Meyer
HOJE! HOJE!
**GEORGINA**
Grandioso drama em 7 actos
Continuação do melhor dos films em série
**A Pista do Terror**
12º, 13º e 14º episodios
Amanhã — Clara Kimball em "Mulher Prohibida". (N 5705)

**Cine Meyer**
HOJE — Dominando — HOJE sempre — Douglas Fairbanks, em
**Querendo agarrar a Lua**
5 actos
BUCK JONES, em
— ODIO A' CAMPONEZA —
5 actos
Amanhã — Ethel Clayton, em — Despertar da Consciencia e Montagu Love em: Vingança do Rei do Aço. (N 4357)

**Cine E. de Dentro**
HOJE — Grandioso — HOJE programma — Henry Krauss, em:
**Uma noite de Entrudo**
6 actos
EILEEN PERCY, em
**TESTEMUNHO OCCULTO**
1º e 2º séries em 5 actos, da Pathé N. York.
Quinta-feira — Amor contra o Medo. (N 4357)

**CINEMA SMART (Elegante)**
HOJE — Continuação — HOJE do grandioso programma. A genial Ema May, em O CARRASCO DE SANTA MARIA — 8 commoventes actos
—O DIA DO CASAMENTO— linda comedia da Fox, 2 actos
Amanhã — Maridos e Esposas — 5 actos; Rasto do Veneno, 6 actos, por Sylvia Breamer, e Roberto Gordon. 5ª-feira — Sta. Simplicia por Ema May. (N 5465)

**CINEMA HADDOCK LOBO**
HOJE — Tom Mix e — HOJE Wallace Reid
VIDA REGALADA — Desenhos animados
TOM MIX, em
**DE ROCEIRO A GENERAL**
5 actos estupendos da Fox.
WALLACE REID, em
-:- **AMOR ESPECIAL** -:-
5 actos da Paramount

**Cinema Tijuca**
HOJE — SUCCESSO — HOJE
GAUMONT JORNAL
Ultimo numero
**Vingança do Rei do Aço**
5 actos da World Pictures, por June Elvidge e Montagu Love
**Arrependimento de um pae**
Film francez, drama em 5 actos. (N 5491)

# CINEMA IRIS THEATRO

Prop. de J. Cruz Junior
Rua da Carioca, 49 e 51

Os programmas do IRIS satisfazem pela rigorosa observancia da sua selecção

**ALGUMA COISA EM QUE PENSAR**

7 actos extraordinarios da PARAMOUNT, devidos ao genio de Cecil B. de Mille, animados pela figura inconfundivel de GLORIA SWANSON, secundada por Theodor Roberts e Monte Blue.

**FOGO CERTEIRO**

5 actos onde a bravura corre parelhas com o arrojo, scenas desenroladas nas perigosas pradarias do Texas, interpretados por HOOT GIBSON. — Universal.

**Amanhã** **Amanhã**

— Um acontecimento memoravel, o IRIS desvendará ao publico carioca mais uma grandeza das suas installações, apresentando a sua outra modalidade de casa de diversões moderna, fará ás 8 3/4

**A Inauguração do Magestoso Palco**

com a espectaculosa opereta viennense, do maestro Oscar Strauss.

**A ULTIMA VALSA**

pela Companhia Hespanhola de Operetas Elena D'Algy e Andrés Barreta.

Esta companhia que está se despedindo do Rio, dará no IRIS uma serie de 7 espectaculos, com peças novas, todos os dias.

**Bilhetes desde já á venda**

Fica o IRIS a unica casa que offerece ao dia os milhores films cinematographicos e á noite os espectaculos theatraes mais interessantes.

DIAS, 12, 13 e 14 — "O Martyr do Calvario", pelo melhor elenco dos nossos theatros.
BREVE — Férias da grande companhia de operetas, burletas e revistas dirigida pelo actor João de Deus. (N 5655)

**CINE PRIMOR**
Av. Passos 119 — Empresa Celestino de Abreu. Tel. N. 5934.
HOJE HOJE
DESENHOS ANIMADOS PARAMOUNT
Johnnie Walker e Edna Murphy
EM
**Remissão**
5 mimosos actos da Fox
Ainda mais a super-producção Paramount especial por MAE MURRAY
**FLOR DE OURO**
6 actos monumentaes
4ª-feira o mais apreciado actor americano Thomas Meighan em "Caminho Caprichoso". A seguir: "Os mysterios do quarto amarello". (N 4500)

**CINEMA OLYMPIA**
Rua Visc. do Rio Branco, 53
Tel. C. 5657
HOJE, programma novo, HOJE
**Cupido Incognito**
Drama em 5 actos, por Marie Prevost
No mesmo programma apresentamos
**Momentos Perigosos**
Drama em 5 actos, por Carmel Myers.
Ainda mais a interessante comica — O INVENTOR MAGICO.
Amanhã — "O Coronel Chabert", em 6 actos — "Matrimonio de Olympia". (N 5630)

# CINEMA IDEAL

O melhor cinema da America do Sul, por excellencia chic e confortavel! Sempre os melhores programmas do Rio!

HOJE — ULTIMO DIA — HOJE

Em estréa apresentamos lindo film de FOX desempenhado pela graciosa artista:

**EILEN PERCY**

A expressiva "estrella" yankée admiravel em

**TUDO QUE ELLA QUIZER**

5 actos desenvolvidos com extraordinaria graça e espirito. Um film dedicado á senhoritas cariocas.

No mesmo programma apresentamos á ultima creação da famosa SUNSHINE-COMEDY:

**Livro Fatal**

2 actos que batem o record da hilariedade.

E ainda neste programma, damos mais um film empolgante que é

**INDEPENDEDCIA DO MEXICO**

4 lindos actos que nos mostram minuciosamente o que foram as deslumbrantes festas commemorativas do centenario do povo irmão.

AMANHÃ — Dia 5 — A ESTRÉA DA MAIS FORMIDAVEL DE TODAS AS PRODUCÇÕES CINEMATOGRAPHICAS — A RAINHA DE SABA' — Um film maravilhoso de luxo e sumptuosidade jámais egualada. A obra prima da FOX em 10 actos de encantos e visões indescriptiveis. Um film que supplanta tudo que de melhor até hoje se produziu.

QUINTA E SEXTA FEIRA SANTA — Um espectaculo dedicado aos Catholicos do Rio — A VIDA DE JESUS CHRISTO — Film colorido inteiramente novo, o unico com legendas descriptivas e approvadas pelas autoridades da Egreja.

BANCO PORTUGUEZ DO BRASIL

Rio de Janeiro, 3 de abril de 1922.
Illmo. Sr. Director do Banco Portuguez do Brasil.
Nesta.

Amigo e Sr.

Tendo o "Rio Jornal" noticiado em sua edição de 1 do corrente, que apresentamos reclamações sobre a contagem de juros da nossa conta nesse Banco, a bem da verdade e pelo muito que nos merece o estabelecimento que V. S. tão proficientemente dirige, vimos desmentir a noticia alludida e declarar que, mantendo transacções com esse estabelecimento desde a sua organização, nunca verificamos qualquer irregularidade que nos désse motivo para reclamar.

Lamentando sinceramente a campanha que o mencionado jornal move contra a administração desse Banco, com prazer reiteramos os nossos protestos de absoluta confiança e elevado apreço, autorizando-o a fazer desta o uso que lhe convier.

Somos com estima e consideração
De V. S.
Atts. Amgs. Obrs.
*A. Bettencourt & Companhia.* (N. 5312)

## A' PRAÇA

**BELMIRO RODRIGUES & Co., communicam que transferiram seu escriptorio commercial para a Avenida Rio Branco n. 47, 1º.**
**Rio, 1 de Abril de 1922.** (N. 3935)

AUG.·. BEN.·. LOJ.·. CAP.·. VISCONDE DO RIO BRANCO

Quarta-feira, 5 de abril, sess.·. eleit.·. para a administração de 1922 a 1923; e para os carg.·. de repres.·. Sob.·. Grand.·. Assemb.·.
O secr.·., *Firmo Cardoso*, 18.·. (N. 3922)

SOCIEDADE PROTECTORA DOS BARBEIROS E CABELLEIREIROS

Secretaria — Rua Luiz de Camões n. 36.
De ordem do sr. presidente, communico aos srs. directores e conselheiros que a sessão será realizada hoje, 4 de Abril de 1922, nesta secretaria.
Rio, 4 de Abril de 1922 — *Manoel Nascimento Paiva Pereira*, 1º secretario. (N. 5441)

GR.·. BEN.·. LOJ.·. CAP.·. COMMERCIO

Hoje sess.·. econ.·. — Sec.·. *John Blomfield.* (N. 5576)

# ANNUNCIOS

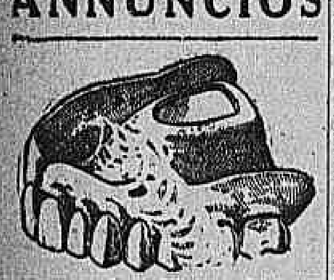

**Prof. Dr. Silvino Mattos,** laureado especialista em dentaduras de vulcanite ou ouro, [illegible] para a mastigação perfeita; consertos nas mesmas, em 4 horas; trabalhos de ponte, movel ou fixo, sem auxilio de chapas (Bridge-Works); obturações a porcelana synthetica, [illegible] extracções absolutamente sem dôr; pivots, corôas ou dentes de ouro massiço, etc. [illegible] **Consultas gratis, preços modicos e pagamentos em prestações. Rua 7 Setembro, 231;** das 7 ás 5 da tarde, todos os dias. **Phone: 1555—Central.** (N. 5520)

# Mãe Maria
## Attenção

Chegou nestes dias a celebre e renomada professora hespanhola em sciencias occultas, a Mãe Maria, que tem praticado verdadeiros prodigios no norte e no sul da America. [illegible]

A Mãe Maria attende suas consultas todos os dias, das 8 horas da manhã, ás 4 da tarde.
Rua da Conceição n. 1, sobrado, Nictheroy, [illegible] Consulta 5$000. Tel. 225. (N. 5579)

## MADEIRAS

Compra-se qualquer quantidade, das seguintes madeiras: [illegible] (N. 2970)

## TERRENO EM COPACABANA

**Vende-se um bom terreno na praça Cardeal Arcoverde, esquina da rua Toneleros. Trata-se no Largo da Carioca n. 13, com Duarte Felix.** (7831)

## OURO

Prata, platina, brilhantes, compram-se a preços sem [illegible] na praça Tiradentes n. 64. Concertam-se joias e relogios — CASA GARCIA. (5219)

## CABELLOS PRETOS

**Só se obtem com a tintura "EUNICE", que é a melhor, não mancha nem estraga a pelle.**
**Preço.......... 10$000**
**Pelo Correio.... 12$000**
**PERFUMARIA SILVA**
**RUA DO THEATRO, 9—RIO** (8651)

Meu querido Bernardo:
[illegible] CARTER'S LITTLE LIVER PILLS [illegible]

## Cofres baratissimos

De 100$000 para cima, [illegible] rua Theophilo Ottoni 128, Rio. (N. 5550)

Visitem a grande feira de fazendas, armarinho e confecções na

# A' Americana:

Tudo quasi de graça!!!
**60, URUGUAYANA, 62** (7291)

## COMPRA-SE

Nos bairros de Laranjeiras e Botafogo, um predio com bastante terreno, não se fazendo questão de construcção moderna. Preço até 25:000$000. Informações á Avenida Rio Branco 109, 2º andar, sala 6, telephone Norte n. 5386. (N. 4389)

## AO COMMERCIO

Moço, conhecendo inglez, tachygraphia, correspondencia e contabilidade, dactylographia, offerece-se para uma boa casa commercial nesta praça, ou interior. Cartas a nossa redacção a R. M. E. (N. 4390)

## Pensão em Icarahy

Familia que se retira, traspassa uma boa pensão, com 19 quartos bem mobiliados, fazendo bom negocio, na beira da praia das Flexas, [illegible] rua Dr. Pereira Nunes, 2, Icarahy, Jardim Ingá. (N. 4396)

## PENSÃO MISSURI
FLAMENGO

Palacete em centro de grande parque, todo arborizado. Alugam-se aposentos e departamentos bem mobiliados com todo o conforto, agua corrente em todos os quartos, cozinha de primeira ordem, serviço perfeito, emfim tudo quanto póde ser desejado por familias ou cavalheiros de fino tratamento. Rua Senador Vergueiro n. 219, muito perto dos banhos de mar. Telephone Beira Mar 3056. (N. 4433)

## ALUGA-SE

Em casa de familia de tratamento, quartos com pensão de primeira ordem, com banhos quentes e frios, para rapazes do commercio ou casaes sem filhos. Rua [illegible] Presidente Pedreira n. 97, Icarahy, Nictheroy. (N. 4428)

## LENHA

Em Itaguahy, E. F. C. B., a duas horas de distancia, vende-se o metro cubico de lenha [illegible], a 8$000 e a 9$000. Procurar J. Ferreira & Comp., Fazenda do Leandro, nesta estação. (N. 4416)

## Detective particular

Encarrega-se de serviços commerciaes e privados. Tirocinio de longos annos. Segredo e honestidade. Phone 4.077 Central — RUBENS. (N. 5462)

## Carteiras de identidade e matriculas na Capitania do Porto

Trata-se na rua do Lavradio n. 60, com o sr. Ferreira, bem como papeis para todas as repartições, [illegible] Prefeitura, etc., etc. (N. 4406)

## Cautela roubada

Foi roubada no dia 1 de abril corrente, a cautela n. [illegible] de 1922, do Monte do Soccorro. (N. [illegible])

## Espada de official

Vende-se uma com pouco uso, e em perfeito estado, ver e tratar rua S. Amaro 196. (N. 4475)

## CHAPELEIRA

Precisa-se de boas ajudantes para chapéos de senhoras, que estejam acostumadas a trabalhar em casa de primeira ordem. Tratar na rua Dois de Dezembro n. 9. (N. 4483)

## Lulu' Pomerania

Vendem-se dois legitimos com dois mezes de edade, [illegible] Rua [illegible] (N. 4482)

## ENCERADOR

Enceramentos e affagações em assoalhos. Manoel Silveira. Recados no Bazar Figueiredo; á rua Senador Euzebio n. 84, telephone Norte 3451. (N. 5487)

## Vitrola Victor

Vende-se uma, inteiramente nova, [illegible] rua Sete de Setembro n. 190. (N. 5486)

## PENSÃO

Vende-se, com bastante freguezia, [illegible] Avenida Passos 61, sobrado. (N. 3703)

## Aos proprietarios de casas

[illegible] (N. 5494)

## CASA MOBILADA

Passa-se uma, na rua Ferreira Vianna, a quem comprar os luxuosos moveis que a guarnecem, [illegible] (N. 4491)

## SERVENTE DE PHARMACIA

Precisa-se de um, [illegible] rua do Cattete 313. (N. 4457)

## Loulou Pomerania

[illegible] (N. 4464)

## Marcos Allemães e Corôas Austriacas

Papel moeda. [illegible] rua da Saude 27. (N. 4464)

## 30$000

[illegible] (N. 4463)

## CASA EM SANTA THEREZA

[illegible] (N. 4430)

## Papeis pintados
FABRICA INGLEZA

[illegible]

## A DOENÇA DOS RINS NAS CREANÇAS

Tanto as creanças como os adultos estão expostos ás doenças dos rins, porém, ambos encontram nas *Pilulas de Foster* o medicamento que necessitam. [illegible]

Vendem-se em todas as pharmacias. [illegible]
FOSTER-McCLELLAN Co., Rio de Janeiro—Caixa Postal 1062 (2039)

## Aquecedor Charles Branc

**Vende-se um Aquecedor Charles Branc. Legitimo, quasi novo. A' Rua do Cattete 110.** (N. 5546)

## MODAS
TERÇA-FEIRA

Lindos vestidos francezes a partir de
**40$000**
**Tailleurs de Linho**
**!!! 100$000 !!!**
Etc., etc.
**DE MAIS**
Um litro d'Agua de Colonia Franceza DE GRAÇA, a todos compradores de mais cem mil réis.
CASA DA ONÇA, 1º andar
72 — RUA URUGUAYANA — 72 (N. 5665)

## Pensão Alhambra

**Palacete situado á 10 metros do mar. Inteiramente reformado e adaptado, em centro de bello jardim. Confortaveis appartamentos e aposentos capricho[illegible] mobiliados, para familias de alto tratamento. — Optimo cozinheiro e serviço impeccavel como em grandes hoteis. Ultima palavra em conforto e boa mesa. S. Vergueiro 80 a 86.** (N. 4378)

## Moveis vergados «GERDAU»

EIS UMA CADEIRA PROPRIA PARA
**Cafés e Restaurantes**

**Elegancia e durabilidade!**
A' venda em todas as casas de moveis.
Depositarios: — Hasenclever & C. — Avenida Rio Branco n. 64 — 72. (6016)

## SOCIO

**Traspassa-se, ou se admitte um, com o capital de 40 contos, para uma casa de fazendas e armarinho no centro da cidade; tratar com o sr. Carvalho, rua General Camara n. 106, armazem.** (N. 4381)

## Cofres desde 1$000 réis

[illegible] Rua Theophilo Ottoni [illegible] (N. 5550)

## Necessita-se de um capitalista

Pessoa idonea, gozando a exclusividade de uma concessão, na EXPOSIÇÃO DO CENTENARIO, concessão esta, importante e de grandes lucros, necessita de um capitalista, que possa dispôr até **60:000$. N. B. — Não aceita intermediarios. Cartas á V. N., no escriptorio deste jornal.** (N. 4426)

## "JAPUASSU"

**Preparado indigena, unico que extrahe a caspa em tres dias. Dá-se um conto de réis a quem provar o contrario.**
**A' venda em todas as pharmacias e drogarias da capital e Estados.**
Pedidos a
**EMYGDIO GRAÇA**
**Rua Colina n. 35**
Estacio de Sá — Rio — Tel. V. 3650 (N. 4383)

## Fine appartment

TO LET AN APPARTMENT WITH THREE ROOMS ELEGANT BATH ROOM, PRIVATE TELEPHONE WITH FIRST CLASS BOARD TO RETIRED FAMILIES. FOREIGN MANAGEMENT. TO SEE, «PENSÃO ZURICH», PRAIA DE BOTAFOGO N. 176. TEL. S. [illegible] (7294)

# EMPRESA DE MELHORAMENTOS DA BAIXADA FLUMINENSE

Relatorio da directoria que será apresentado á assembléa geral de accionistas, convocada para o dia 29 de abril de 1922.

*Exmos. srs. accionistas*

Em obediencia ao disposto no artigo 14 dos nossos Estatutos temos a honra de apresentar a vv. exs. o relatorio e contas do nosso primeiro exercicio de março a 31 de dezembro de 1921.

Empossada pela assembléa constitutiva da nossa empresa, em 11 de março desse anno, desde logo promovemos a assignatura do contrato com o governo federal para tornar effectiva a concessão que fizera elle, por decreto n. 14.589, de 30 de dezembro de 1920, ao engenheiro civil J. T. de Alencar Lima e ao Banco Portuguez do Brasil; e effectivamente a 5 de abril desse anno assignava esta directoria no Ministerio da Viação esse contrato, sendo preliminarmente e na mesma data tambem assignado o termo de transferencia á nossa empresa dos direitos e compromissos da Gebrueder Goedhart Aktien Gesellschaft, antiga concessionaria dos serviços da Baixada Fluminense.

Submettidos esses dois actos do governo federal ao Tribunal de Contas, não lograram o necessario registro, e só mais tarde, após grandes delongas e varias providencias de nossa parte e por parte do governo federal, das quaes a mais importante a da assignatura de novo termo relativo ao nosso contrato em que, pelo decreto n. 14.907, de 13 de julho de 1921, foram approvadas as clausulas complementares das que baixaram com o decreto n. 14.589, de 30 de dezembro de 1920, vimos afinal, registrados o termo de transferencia dos direitos da G. Goedhart sem protesto e sob protesto o nosso contrato. E assim o Tribunal de Contas, levando ao conhecimento do governo federal essa sua decisão, sómente em 30 de setembro deu á nossa concessão o ultimo requisito legal. Dessa fórma perdeu a nossa empresa, organizada em março e já installada e com o seu pessoal já nomeado, todo esse prazo de março a outubro sem poder agir de modo decisivo. Desembaraçados, porém, desses tropeços, obtivemos do governo federal a autorização pelo decreto n. 15.037, de 4 de outubro, para a emissão das 45.000 apolices do emprestimo por nós contraido, e como haviamos autorizado a gerencia a promover os estudos necessarios aos primeiros serviços, tivemos logo a opportunidade de submetter ao governo federal a planta e projecto das obras em Manguinhos, os quaes foram approvados pelo decreto numero 15.036, de 4 desse mesmo mez de outubro.

Mas, sómente em 27 de novembro desse anno foi aberto o credito acima alludido de 45.000 contos de réis a nosso favor e na data de 31 de dezembro foram-nos entregues as 45.000 apolices do emprestimo contratado com o governo federal, e feito por nós o deposito da quantia equivalente em dinheiro no Banco Portuguez do Brasil á ordem do governo federal.

Tendo durante o intervallo de março a 30 de novembro activado os estudos definitivos do projecto geral e trabalhos preliminares para o cadastro necessario ás desapropriações, e obtendo do governo federal as necessarias autorizações, pudemos iniciar em 1º de dezembro os trabalhos preliminares das nossas construcções na zona de Manguinhos.

Pelo relatorio da gerencia submettido em separado ao conhecimento de vv. exs., póde-se ver qual a totalidade de taes serviços e respectivo custo e detalhes.

No decurso do prazo, de nossa installação a 31 de dezembro de 1921, tivemos, conforme se vê do nosso balanço, os seguintes dispendios discriminados pelas respectivas verbas:

| | |
|---|---|
| Administração Superior | 189:391$465 |
| Estudos technicos | 134:078$169 |
| Construcções feitas | 47:062$618 |
| Materiaes adquiridos | 135:855$594 |
| Total | 506:387$846 |

E contraimos obrigações para acquisição de nossa apparelhagem indispensavel ao cumprimento de nosso contrato, na importancia global de 1.688:715$080, representados por varios contratos de fornecimentos, feitos todos com o maximo criterio de efficiencia e economia, de cuja importancia até 31 de dezembro já haviamos dispendido 270:137$400.

As rendas liquidas da nossa empresa nesse periodo pela conta de Lucros e Perdas limitaram-se a 52:932$030, de juros dos titulos de nossa propriedade, conforme especificação do balanço.

Julgamos de bom alvitre não levar a essa conta de Lucros e Perdas as despesas feitas com a administração superior nesse prazo, dada a anomalia a que ficamos sujeitos, de março a novembro e entendemos que essa despesa deve ser repartida pelos exercicios posteriores. Para este acto pedimos a vv. exs. approvação especial.

Em 31 de dezembro ao recebermos do governo federal o emprestimo de 45.000 contos, tivemos occasião de, por ordem especial do governo federal, liquidar o nosso credito de 2.004 apolices que nos eram devidas pela cessão que lhe haviamos feito do material fluctuante de Gebrueder Goedhart A. G., essas apolices reunidas ás 300 que já faziam parte do nosso patrimonio, foram devidamente escripturadas pela cotação respectiva conforme consta da verba de 1.942:942$400 de nosso activo.

Devemos pleitear junto ao governo federal o pagamento das despesas feitas com os estudos, na importancia acima referida, até essa data, e com os que continuarmos a fazer desde que é obrigação do governo federal fornecer-nos elle esses estudos, que só por nós foram feitos para facilitar e abreviar os nossos trabalhos.

Egualmente, por disposição expressa do nosso contrato, devemos ser autorizados a receber, do deposito feito no Banco Portuguez do Brasil, as quantias relativas ás construcções executadas até 31 de dezembro, o que opportunamente pleitearemos.

Já em dezembro haviamos vencido os primeiros passos para as primeiras desapropriações dos terrenos e predios, necessarios aos nossos trabalhos, nada tendo, porém, ficado resolvido até essa data, nem só por não se ter terminado o respectivo cadastro, mas tambem por não estar ainda a repartição fiscal do governo federal habilitada a poder fornecer-nos as necessarias autorizações para esse fim.

Por todas as razões acima especificadas, julgamos de bom aviso não aconselhar a distribuição do dividendo inclusive pelo pequeno saldo apresentado pela c| de Lucros e Perdas, conforme verificarão vv. exs., a cuja deliberação, aliás, nos submetteremos.

Durante o periodo abrangido por este relatorio foram feitos 17 termos de transferencia de 31.250 acções, conforme consta do respectivo livro, e bem assim 4 de cauções de 10.200 acções, inclusive as da directoria, conforme preceitua o artigo 22 dos nossos Estatutos.

Aos srs. membros dos conselhos de Administração e Fiscal, manifestamos o nosso reconhecimento pelo valioso concurso que nos prestaram.

A vv. exs., nesta assembléa, cumpre eleger o novo Conselho Fiscal e seus supplentes.

Taes são, exmos. srs. accionistas, as informações que apresentamos a vv. exs., a quem prestaremos quaesquer outros esclarecimentos necessarios ao julgamento dos actos de nossa gestão.

Rio de Janeiro, 23 de março de 1922.

*Visconde de Moraes, José*, presidente.
*J. T. de Alencar Lima*, director-secretario.
*José Machado Coelho de Castro*, director-thesoureiro.

PARECER DO CONSELHO FISCAL

O Conselho Fiscal examinou cuidadosamente o relatorio, balanço, contas, livros commerciaes e mais documentos da contabilidade relativos ao exercicio findo em 31 de dezembro de 1921.

Têm toda a procedencia as considerações do relatorio para que não seja levada á conta de Lucros e Perdas a importancia de ........ 189:391$465, de despesas feitas com a Administração Superior, attenta a anomalia a que ficou sujeita a companhia de março a novembro, convindo que essa despesa seja repartida pelos exercicios posteriores.

Parece, tambem muito acertado que não seja distribuido como dividendo o pequeno saldo de ........ 52:932$030.

Produziram optima impressão ao Conselho Fiscal não só a ordem que verificou em todo o archivo e escripturação da companhia como ainda o muito que foi conseguido na installação dos serviços e trabalhos que, em tão diminuto prazo, tiveram notavel andamento, digno de todo o elogio.

Assim, o Conselho Fiscal é de parecer que sejam approvados os actos e contas da directoria e as duas providencias supra alludidas.

Rio de Janeiro, 23 de março de 1922 — *Dr. Candido Mendes de Almeida — Theodoro de B. Machado da Silva — José Pires Brandão*

## Balanço geral em 31 de Dezembro de 1921

ACTIVO

| | |
|---|---|
| Accionistas | 6.000:000$000 |
| Banco Portuguez do Brasil, c\|c | 1.159:623$200 |
| Caixa | 43:475$630 |
| Almoxarifado | 10:330$701 |
| Moveis e utensilios | 52:318$643 |
| Acções em caução | 60:000$000 |
| Semoventes | 750$000 |
| Inspectoria Federal de Portos, Rios e Canaes | 900$000 |
| Apolices federaes | 1.942:942$400 |
| Apolices em caução | 200:000$000 |
| Desapropriações | 337$100 |
| Material fluctuante | 29:808$500 |
| Ferramentas e accessorios | 9:555$537 |
| General Electric S. A. | 128:913$100 |
| Apparelhagem de estudos | 5:181$100 |
| Apparelhagem mecanica | 38:951$000 |
| Apparelhagem de excavação | 100$106 |
| Material fixo e rodante | 41:178$550 |
| James Magnus & C. | 119:367$200 |
| Devedores diversos | 1:000$000 |
| Arrendamentos | 20:541$900 |
| Carlos Th. Dannemann & C. | 6:857$100 |
| Sociedade Anonyma "Orione" | 15:000$000 |
| Governo Federal c\| apparelhagem | 20:258$400 |
| Apolices em deposito | 42.996:000$000 |
| Fiscalização do Governo Federal | 30:000$000 |
| Governo Federal c\| concessão | 42.996:000$000 |
| Governo Federal c\| juros | 50:100$000 |
| Depositos | 17$500 |
| Administração Superior | 189:391$465 |
| Estudos technicos | 134:078$169 |
| Construcção | 47:062$618 |
| | 96.350:040$019 |

PASSIVO

| | |
|---|---|
| Capital | 10.000:000$000 |
| Credores diversos | 40:335$100 |
| Caução da Directoria | 60:000$000 |
| Caução do contrato | 200:000$000 |
| Inspectoria Federal de Portos, Rios e Canaes, c\| material | 4:772$889 |
| Banco Portuguez do Brasil c\| deposito | 42.996:000$000 |
| Serviços a executar | 28.996:000$000 |
| Desapropriações a fazer | 14.000:000$000 |
| Lucros e Perdas | 52:932$030 |
| | 96.350:040$019 |

Rio de Janeiro, 31 dezembro de 1921 — *Visconde de Moraes, José*, presidente — *Carlos Saturnino Hayn*, contador.

## Demonstração da conta de "Lucros e Perdas"

DEBITO

| | |
|---|---|
| Commissões: | |
| Prejuizo nesta c\| | 37$500 |
| A balanço | 52:932$030 |
| | 52:969$530 |

CREDITO

| | |
|---|---|
| Juros e descontos: | |
| Lucro nesta c\| | 52:967$130 |
| Rendas diversas: | |
| Lucros nesta c\| | 2$400 |
| | 52:969$530 |

S. E. ou O. — Rio de Janeiro, 31 de dezembro de 1921 — *Carlos Saturnino Hayn*, chefe da Contabilidade. (7902)

## CASA MOBILADA

Aluga-se, nova, com 4 quartos, 2 salas, etc., bom jardim, no melhor ponto da rua Barão de Petropolis, perto do bonde. Trata-se teleph. Beira Mar 4730. (N. 4478)

## MODISTA

Uma modista de chapéos, com freguezia muito fina, procura um atelier na cidade, junto a uma costureira, nas mesmas condições. Resposta á Caixa desta folha, a W. O. (N. 4484)

## Automoveis baratos

Temos os seguintes, em muito bom estado que vendemos em prestações ou á vista:
Hupmobile, Briscoe, modelo grande e pequeno, Ford caminhão, e Double Phaeton, com taxi, Pic-Pic, Charron e Benz. Stock de pneumaticos Michelin, U. S., Goodyear, Firestone, Oleo Texas e Fiskes, Graxa, Estopa, officinas para concertos, pilhas-seccas, accumuladores Ever-Ready a 180$000. Acceitamos carros em estadia e incumbimo-nos de vendel-os. — T. L. Wright & Comp., Limitada. Rua Evaristo da Veiga 142-144. Casa Hudson-Essex. (N. 5594)

## UNDERWOOD

Vende-se uma ainda nova. Rua Buenos Aires 87, loja. (N. 5586)

## Caixa do Correio

Gratifica-se bem a quem traspassar uma caixa do Correio com a maxima urgencia, queira dirigir-se á rua Sachet 16, das 9 horas, ás 4 da tarde. (N. 5588)

## Hotel Estandarte
(FAMILIAR)

Casa situada no melhor bairro da cidade, com maravilhosa vista panoramica para a bahia de Guanabara. Maximo conforto e hygiene, agua corrente em todos os quartos. Diaria desde 10$000. Rua da Gloria 8-10-12. (N. 5596)

## AUTOMOVEL

Vende-se um Benz, com taxi e licença, em perfeito estado, preço de occasião. Tratar com Mario, Rua Evaristo da Veiga 142-144. (N. 5597)

## MODISTA

Mme. Passarelli regressou da Europa, aguardando ordens de exma. clientella, executando toilettes ás elegantes senhoras de apurado gosto. Assembléa 13, sobrado. Tel. 1672 C. (N. 5601)

## FERREIRO

Precisa-se de um para trabalhar a jornal, trata-se na rua Real Grandeza n. 41. (N. 5606)

## ESCRIPTORIO

Aluga-se, proprio para medicos ou dentistas; á rua 7 de Setembro 183, sobrado. (N. 5607)

# A HERNIA

Os que soffrem de hernia devem rejeitar como nefastos e perigosos os bragueiros de mola ordinarios e levar o novo Apparelho Francez de A. CLAVERIE, Pneumatico, Impermeavel e sem Mola.

Este incomparavel apparelho, recommendado pelos medicos mais eminentes do Mundo inteiro, é o unico que procura um tratamento seguro de todas as hernias, até mesmo daquellas que devido ao tamanho ou a serem antigas, foram consideradas como incuraveis até a data.

**O novo apparelho sem mola de A. CLAVERIE ([illegible]), 234, Faubourg Saint-Martin em Paris**, acaba de passar ainda por ultimos aperfeiçoamentos que augmentam de uma maneira decisiva sua efficacia e suas altas qualidades curativas.

Leve, flexivel, impermeavel á agua e ao suor, absolutamente inalteravel, levado dia e noite sem molestar, é o unico que procura um allivio immediato e definitiva curação de todos os casos de hernia, sem operação, sem soffrimento e sem ter que parar o trabalho.

A applicação deste apparelho segundo cada caso particular a faz Sr. MOREIRA BARBOZA, 83, Rua do Ouvidor, RIO DE JANEIRO.

Folheto illustrado, conselhos e informações gratis. (3629)

## ALUGA-SE

Linda sala a casal de tratamento, em casa de outro casal de todo socego e casa com todo o conforto. Villa 56. (N. 5608)

## ENCADERNAÇÃO

Precisa-se de um encadernador e de um obreiro, na rua da Misericordia, 65. (N. 5609)

## AUTOMOVEL

Vende-se um, completamente novo, para sete pessoas, ver e tratar das 11 ás 13 horas, na rua Carvalho de Sá n. 56. (N. 5627)

## Terreno Derby-Club

Vende-se um bom lote nesta rua, frente para o prado, trata-se na Joalheria "A Turmalina", travessa de S. Francisco n. 6. (N. 5634)

## Aluga-se no 1º andar

Dois magnificos gabinetes, servem para dentistas ou medicos, com direito á sala de espera. Rua Uruguayana n. 39. (N. 5626)

## Pensão Paysandu'

To let furnished rooms for families with or without children and gentlemen alone hot and cold water, Baths and large garden and all accomodidades and near the sea, inquire: Rua Senador Vergueiro 137. Tel. Beira Mar 1388. (N. 5577)

## Pensão Paysandu'

Dispõe de esplendidos apartamentos e quartos, exclusivamente par familias e cavalheiros de tratamento. Tem grande jardim e chacara. E' perto dos banhos de mar, cozinha de primeira ordem. Rua Senador Vergueiro 137. Teleph. B. M. 1388. (N. 5577)

## VENDEDOR

Precisa-se de um, activo e competente, que tenha freguezia feita, para se encarregar duma secção de bonbons, balas, pralinés, etc., e biscoitaria em geral. Exigem-se referencias e attestado de boa conducta e trata-se no deposito da fabrica, á rua São Pedro n. 119, das 4 ás 6 horas da tarde. (7923)

## SALA DE FRENTE

Aluga-se uma boa sala com um quarto junto, proprios para um bom escriptorio. Trata-se á rua Senador Dantas n. 73, loja. (N. 5092)

## PHARMACIA

Vende-se uma acreditada, vistosa e fazendo optimo negocio. Informações com Silvino, drogaria Gesteira. (N. 5344)

## Chaves perdidas

Manoel da Silva Maia pede ao cavalheiro que encontrou no dia 28, ás 8 horas da noite, na Avenida Gomes Freire, em frente ao theatro Republica, um molho de chaves de diversos tamanhos, o obsequio de entregal-o na mesma rua n. 81, quarto 6, ou com o encarregado, sr. Guerra. (N. 5346)

## Precisa-se em Santa Thereza

de uma boa sala, com todo o conforto, em casa de familia, para cavalheiro do commercio, telephonar Central 1026, para Miranda. (N. 55431)

## Hotel Pensão Mauá

Dispõe de esplendidas salas de frente, bem mobiliadas e quartos para cavalheiros, cozinha de 1ª. Avenida Gomes Freire n. 7. (N. 5425)

## COPACABANA — COMPRA-SE

Um predio, com 2 a 4 quartos; cartas para M. A. S. P., no escriptorio do Jornal do Commercio. (N. 4276)

## Acções do Banco do Districto Federal

Vendem-se 8, com o dr. Lima, Rodrigo Silva 55, sobrado, 2 ás 3 horas. (N. 4355)

## SALA

Aluga-se uma de frente, bem mobilada, para senhor de tratamento, a dois passos do banho de mar; rua Barão do Flamengo n. 26. (N. 4357)

## ENCADERNAÇÃO

Precisa-se de meios officiaes de encadernadores para brochuras e cartonagens, bons costureiros e um cortador para guilhotina. Rua Sete de Setembro n. 177. (N. 4209)

# ACTOS FUNEBRES

## Dr. Jayme W. Cardoso

Braz Cardoso (ausente), José Carneiro Pinto, senhora e filhos, João Cardoso Pinto, senhora e filhos, Aprigio Cardoso Pinto, senhora e filhos (ausentes), José Luiz Migues, senhora e demais parentes agradecem ás pessoas que acompanharam o enterro de seu querido e saudoso filho, sobrinho, irmão, tio, cunhado e primo DR. JAYME W. CARDOSO e as convidam, bem assim aos amigos e parentes para assistirem á missa de setimo dia que pelo eterno descanso de sua alma mandam celebrar hoje, no altar-mór da egreja de S. Francisco de Paula, ás 9 horas, pelo que desde já se confessam agradecidos. (N. 4471)

## Ricardina Theodora de Avellar

A familia Gomes de Avellar convida todos os demais parentes e pessoas de suas relações e amizade a assistirem á missa de 1º anniversario do repouso eterno de sua pranteada mãe, sogra, cunhada, tia e avó, RICARDINA THEODORA DE AVELLAR, amanhã, quarta-feira, 5 do corrente, ás 8 horas, na egreja de São Luiz Gonzaga de Madureira. Antecipadamente gratos. (N. 4448)

## Capitão Pedro de Alcantara Rodrigues de Paula

Luiza Ferreira de Paula, Cecilia Ferreira de Paula Oliveira, seu esposo Antonio Ribeiro de Oliveira e filhos; Carolina Emilia de Paula Sá, seu esposo Francisco Sá e filha; e mais parentes, agradecem, de coração, ás pessoas que compartilharam na sua dôr com o fallecimento do seu esposo, pae, irmão, sogro, cunhado, avô, tio e primo PEDRO DE ALCANTARA RODRIGUES DE PAULA, e participam que, por alma do mesmo, mandam rezar amanhã, quarta-feira, 5 do corrente, ás 9 1|2 horas, no altar-mór da egreja de São Francisco de Paula, a missa de 7º dia do seu passamento, e desde já se confessam reconhecidos a todos que comparecerem a esse acto de religião. (N. 4496)

## José Cardoso Machado

Viuva Maria Gonçalves Machado e filhos agradecem a todos os parentes, amigos, superiores e collegas que acompanharam os restos mortaes de seu querido filho e irmão JOSE' CARDOSO MACHADO, e participam que a missa de 7º dia que fazem celebrar por sua alma, terá logar quinta-feira, 6 do corrente, ás 9 1|2 horas, no altar-mór da egreja do Santissimo Sacramento, antecipando desde já os seus agradecimentos a todos que comparecerem a esse acto de religião. (N. 5637)

## Manoel Cypriano de Nazareth Campos

Maria Pia de Nazareth Campos e filhos agradecem ás pessoas que acompanharam á sua ultima morada o seu esposo e pae MANOEL CYPRIANO DE NAZARETH CAMPOS e convidam para assistirem á missa de setimo dia que será rezada amanhã, quarta-feira, 5 do corrente, ás 9 1|2 horas, na egreja de N. S. do Carmo, á rua 1º de Março, hypothecando desde já a sua indelevel gratidão. (N. 4473)

## Samuel Augusto Dias Leite

A esposa, filhos, enteados, genros, nóras, netos e mais parentes agradecem ás pessoas amigas que se dignaram acompanhar os restos mortaes do estimado esposo, pae, padrasto, sogro e avô e convidam para assistirem a missa de setimo dia, que mandam rezar hoje, terça-feira, 4 do corrente, na egreja de S. José, ás 9 horas. (N. 4444)

## Paula Nogueira Martins

Pedro Martins da Silva, Carlos Martins da Silva, senhora e filhos, Rita Martins de Vasconcellos e filhos, Adelaide Nogueira, Maria Magdalena Martins e Clarindo Corrêa Lima e senhora, esposo, cunhados, mãe, sogra e primos de PAULA NOGUEIRA MARTINS, agradecem, penhoradissimos, a todos que renderam homenagem a PAULA e os convidam, bem como os demais parentes e amigos, para assistirem á missa de 7º dia que, para repouso de sua alma, mandam rezar amanhã, quarta-feira, 5 do corrente, ás 9 1|2 horas, no altar-mór da egreja de Nossa Senhora da Conceição e Boa Morte. (N. 4437)

(SINHA')

## Thereza Augusta Cardoso de Figueiredo

Elvira Cardoso da Fonseca Costa, Carlos Fernando da Fonseca Costa, Maria Ondina da Fonseca Costa, Ary-Kœrner da Fonseca Costa, irmã, cunhada e sobrinhos de D. THEREZA AUGUSTA CARDOSO DE FIGUEIREDO, convidam os parentes e amigos da finada a assistirem á missa do 7º dia de seu passamento, que mandam celebrar no Santuario do Immaculado Coração de Maria, á rua Cardoso, estação do Meyer, amanhã, quarta-feira, 5 do corrente, ás 8 horas, pelo que se consideram eternamente gratos. Agradecem tambem a todos que se fizeram representar pessoalmente por telegrammas ou cartões no acto do enterramento da mesma. (N. 4403)

## Corina Silva Pecegueiro

Familia Pecegueiro, capitão-tenente João Duarte e senhora e Childeberto Pecegueiro e senhora, Clarice, Rhamnuzia, Nestor Silva e Iphigenia Hoyer (ausentes) convidam seus parentes e amigos para assistirem á missa do trigesimo dia, que mandam celebrar pelo eterno descanso de sua alma, amanhã, quarta-feira, 5 do corrente, ás 9 horas, na egreja da Candelaria, confessando-se desde já agradecidos. (N. 5384)

## Elydio Alves de Luna

Elisa Bandeira de Luna e filhos mandam, em suffragio da alma de seu idolatrado esposo e pae ELYDIO ALVES DE LUNA, celebrar missa, amanhã, quarta-feira, 5 do corrente, 1º mez do seu fallecimento, no altar-mór da egreja de S. Francisco de Paula, ás 9 horas, para cuja homenagem religiosa convidam os parentes e pessoas amigas, agradecendo desde já a todos que comparecerem a esse acto de religião. (N. 5158)

## Maria Alves Moreira Raposo

Orminda Raposo Godoy e filhos, Liberalina Raposo, Fernando Mathias Raposo, senhora e filhos, Angelo Mathias Raposo, senhora e filhos, Horacio Mathias Raposo, Juvenal Mario Raposo, senhora e filhos, Alceu Mathias Raposo, José Jacintho Raposo, senhora e filho, profundamente penhorados agradecem a todas as pessoas que os acompanharam na dôr por que passaram pela perda irreparavel de sua idolatrada mãe, sogra, avó, prima e madrinha MARIA ALVES MOREIRA RAPOSO e de novo convidam para assistirem á missa de setimo dia que, por sua alma, mandam rezar, no altar-mór da egreja do S. S. Sacramento (Avenida Passos), ás 10 horas, hoje, terça-feira, 4 de abril, antecipando seus agradecimentos a todos que assistirem a esse acto de religião. (N. 5394)

## Manoel da Costa Franco

**Fallecido, hontem, sepultar-se-á hoje, ás 9 horas da manhã, no Cemiterio de S. João Baptista. Sua familia, tão fundamente ferida, convida aos seus parentes e amigos para acompanharem o corpo do finado, da rua General Severiano n. 66-A, para aquelle cemiterio.** (N 5683)

## Dr. Jayme W. Cardoso

Os Internos do Serviço de Gynecologia da Santa Casa convidam os parentes e amigos do DR. JAYME W. CARDOSO, para assistirem á missa que, por sua alma, mandam rezar amanhã, quarta-feira, 5 do corrente, ás 9 horas, na egreja do Carmo (largo da Lapa). (N 4385)

## D. Antonia da Guia Pereira Vianna

José Affonso Vianna, Eduardo A. Vianna e esposa, Ignez Bertha Vianna de Luizi, Fabio de Luizi, Nelson, Alice, Mario V. Sampaio, Odette e Maximino S. Leite, filhos, netos, genro, nóra e parente da sempre lembrada D. ANTONIA DA GUIA PEREIRA VIANNA, convidam todos os parentes e pessoas de amizade da finada a assistirem á missa de 7º dia que, em suffragio de sua alma, fazem celebrar quinta-feira, 6 do corrente, ás 9 horas, na egreja da Candelaria, confessando-se gratos. (N 5475)

## Dr. Sebastião Tamborim Peixoto Guimarães

A familia do DR. SEBASTIÃO TAMBORIM PEIXOTO GUIMARÃES, na impossibilidade de pessoalmente agradecer a todos, parentes e amigos, que por telegrammas, cartas ou pessoalmente acompanharam no doloroso transe da morte do seu querido chefe, o fazem por este meio, a todos hypothecando immorredoura gratidão. (N 5467)

## Dr. Sebasitão Tamborim Peixoto Guimarães

A familia do DR. TOMBORIM GUIMARÃES, penhorada, agradece aos parentes e amigos que por todos os modos a acompanharam no doloroso transe pela morte do pranteado parente e amigo, e de novo convida a assistirem á missa do 7º dia que pelo repouso eterno de sua alma fazem celebrar amanhã, quarta-feira, 5 do corrente, ás 9 horas, na egreja do S. Sacramento, confessando-se desde já agradecida. (N 5467)

## Tenente-coronel João Sampaio

Carolina Griebeler Sampaio e filhas, Laurinda Rosa Sampaio, Maria Augusta de Sá, filhas e netos, Christiano Freitas, senhora, filhos e netos, viuva major Alcirino Fonseca e filhos, Adelina Paraná e filhos, dr. J. C. Soares de Meirelles e filhos e demais parentes agradecem a todos os que acompanharam o enterro de seu sempre lembrado e idolatrado esposo, pae, filho, irmão, cunhado e tio JOÃO SAMPAIO e participam que a missa de 7º dia celebrar-se-á amanhã, quarta-feira, 5 do corrente, ás 10 horas, no altar-mór da egreja de S. Francisco de Paula. (N 5448)

## Maria Augusta de Mello Almeida

(30º DIA)

Seus filhos mandam rezar amanhã, quarta-feira, 5 do corrente, uma missa de 30º dia para descanso eterno de sua alma, ás 9,30, na egreja do S. B. Jesus do Calvario e Via-Sacra, agradecendo a todos aquelles que comparecerem a esse acto de nossa religião. (N 4345)

Carlos Evaristo de Carvalho e sua familia convidam todos parentes e amigos, bem como do fallecido seu cunhado, amigo e compadre GABRIEL RIBEIRO DA SILVA, para assistirem á missa de 30º dia, que mandam dizer amanhã, quarta-feira, 5 do corrente, na egreja de São Luiz Gonzaga, em Madureira, ás 9 1|2, pelo que desde já ficam eternamente agradecidos. (N 4335)

## Edmundo Kuntgen

Maria Kuntgen, sua filha, irmã e cunhado agradecem aos bons amigos e pessoas que acompanharam o enterro de seu esposo e pae e participam e convidam para a missa, que será rezada quinta-feira, 6 do corrente, ás 9.30, na egreja de S. Francisco de Paula. (N 5657)

## Arminda Sobral

M. J. Andrade Sobral e familia agradecem aos parentes e amigos que se dignaram trazer-lhes conforto pelo fallecimento de sua estremecida filhinha e irmã, quer por carta, telegramma e especialmente áquelles que o fizeram pessoalmente e a acompanharam á sua ultima morada, pelo que se confessam gratos. (N 5541)

## Maria Magdalena Jorge

Dometilla da Gloria Silva Pereira, suas filhas e filhos e demais parentes, agradecem profundamente penhorados a todas as pessoas que tão desveladamente os acompanharam na cruciante dôr por que passaram e bem assim os que acompanharam á sua ultima morada os restos mortaes da sua querida e adorada mãe, avó, bisavó, MARIA MAGDALENA JORGE, e de novo as convidam a assistirem á missa do setimo dia que, pelo eterno descanso da sua alma, mandam celebrar na quinta-feira, 6 do corrente, no altar-mór da egreja do Divino Espirito Santo (Estacio de Sá). A todos desde já se confessam immensamente gratos. (N 5416)

## Carminda de Menezes França Soares

Octavio França Soares e seus filhos Rubem e Lucy; Anna de Menezes (ausente), viuva França Soares e filhos, José Ildefonso Alves da Cunha, senhora e filhas; coronel Francisco Paes Leme, senhora e filhos; Mario de Moura Almeida e senhora, muito gratos a todos que os acompanharam no doloroso golpe que soffreram com o passamento de sua esposa, mãe, nóra, cunhada, irmã e tia CARMINDA DE MENEZES FRANÇA SOARES, vêm convidar todos os parentes e amigos a assistirem á missa de trigesimo dia que, pelo descanso de sua alma, farão celebrar, na matriz do Sacramento, ás 9 1|2 horas, amanhã, quarta-feira, 5 do corrente, agradecendo desde já. (N 5516)

## Ernesto Vicente Silva

(6º MEZ)

Josephina de Souza convida as pessoas de sua amizade para assistirem á missa do 6º mez do fallecimento do seu filho adoptivo ERNESTO VICENTE SILVA, amanhã, quarta-feira, 5 do corrente, ás 8 1|2 horas, na egreja matriz da Sallete, em Catumby. (N 4499)

## Francisca Rosa d'Oliveira

Filhas, genros e demais parentes participam o fallecimento de sua mãe, sogra e avó, FRANCISCA ROSA DE OLIVEIRA, e ao mesmo tempo convidam para acompanharem os restos mortaes da extincta, cujo enterramento se realizará hoje, 4 do corrente, ás 10 horas, sahindo da rua Dr. Garnier n. [illegible] para o cemiterio de S. Francisco Xavier. (N [illegible])

## Porcellina da Silva Almeida

Seu esposo Manoel Gonçalves de Almeida Junior, profundamente commovido pelo seu passamento, agradece aos amigos e parentes que acompanharam os restos mortaes e no mesmo acto convida para assistirem á missa de 7º dia, a realizar-se [illegible] 6 do corrente, na egreja da Luz, ás 8 1|2 horas, São Francisco Xavier. (N [illegible])

## Alzira Guichard

Egydio Guichard [illegible], seus cunhados, irmãos, sobrinhos e primos agradecem ás pessoas que acompanharam o enterro de sua esposa, irmã, cunhada, tia e prima ALZIRA GUICHARD e participam que a missa de setimo dia será rezada hoje, terça-feira, 4 do corrente, ás 10 horas, na egreja de S. Francisco de Paula. (N [illegible])

## Alberto Barrão

Sua familia manda rezar uma missa, amanhã, quarta-feira, 5 do corrente, ás 9 horas, na matriz do Engenho Novo, setimo dia de seu fallecimento. (N [illegible])

## D. Florinda Fernandes

José Luis Fernandes, José Antonio de Almeida Pernambuco, senhora e filhos, general Joaquim de Oliveira Fernandes e senhora agradecem aos seus parentes e amigos que tiveram a bondade de acompanhar o enterro de sua querida mãe, sogra, avó, irmã e cunhada D. FLORINDA FERNANDES e communicam que a missa de setimo dia será celebrada na egreja de S. Francisco de Paula (altar-mór), hoje, terça-feira, 4 do corrente, ás 10 1|2 horas da manhã. (N [illegible])

# Guaraná

**em PÓ — e BASTÕES**
*vindo directamente de MAUÉS e reduzido pelo unico processo INTEGRAL de compressão. — Patente da Fab. Guaraná Mongem, Eduardo Sucena — RUA DE S. JOSE', 23.* (5869)

## Pensão Beira Mar

Dispõe de quartos, com frente para o mar e outros para familias e cavalheiros, no melhor ponto da praia do Flamengo, 84. B. M. 217. (N. [illegible])

## CHAUFFEUR

Precisa-se para trabalhar na praça. Rua do Senado 268. (N. [illegible])

## HUDSON-SPORT E BUICK

Vendem-se á Avenida Rio Branco 175, no Mensageiro. (N. [illegible])

## SALA DE FRENTE

Aluga-se uma, com duas sacadas, á rua Marechal Floriano 41, preço modico. (N. [illegible])

## ESCRIPTORIO

Aluga-se uma boa sala, rua da Quitanda 66, 1º andar. (N. [illegible])

## Predio R. 24 de Maio

Vendem-se nesta rua, entre São Francisco e Rocha, solido e confortavel predio. Trata-se com J. Pinto, no largo da Carioca n. 6, sobrado. (N. [illegible])

## TERRENO — COPACABANA

Vende-se por 21:000$, á rua Copacabana, bem localizado, terreno de 10 x 35, prompto a construir, com J. Pinto, largo da Carioca n. 6, sobrado. (N. [illegible])

## Palacete — Ipanema

Vende-se por 65:000$ ou aluga-se por 600$ mensaes, e taxas, contrato de um anno, o predio á rua Vinte e Oito de Agosto, numero 202. Trata-se com J. Pinto, largo da Carioca n. 6, sobrado. (N. [illegible])

## TERRENOS — IPANEMA

Vendem-se alguns lotes de 10 x [illegible] um á rua Prudente de Moraes, outro á rua Vinte de Novembro; trata-se com J. Pinto, no largo da Carioca n. 6, sobrado. (N. [illegible])

## ESPIRITA SOMNAMBULO

Consultas e trabalhos garantidos; cartas com envelloppe sellado ao professor Pedro Leitão, cidade de Ubá — Minas. (M. [illegible])

## S. Gonçalo de Nictheroy

CASA A' VENDA

Vende-se á rua Coronel Tamarindo uma boa casa em terrenos proprios, com os commodos seguintes: 2 salas, 4 quartos, cozinha, e despensa, Quintal cercado, agua encanada, etc. Tratar com José Costa, na Padaria do Coqueiro, em frente ao mesmo predio. ([illegible])

## AO COMMERCIO

Brasileiro, que tem conhecimentos de inglez, francez e dactylographia, e longos annos de pratica de serviços de escriptorio de companhia ingleza, offerece-se para bancos, casas commerciaes e companhias, nesta capital ou no interior. Dá referencias de Banco e presta fiança como lhe fôr exigida. Dirigir-se a Ferreira. Rua General Pedra n. 20. (N. [illegible])

## DINHEIRO

Sob hypotheca ou notas promissorias, consegue-se com rapidez e a juro razoavel, á rua do Rosario n. 151, sobrado, sala da frente. (N. [illegible])

## VENDE-SE

Por 2:000$000 ou pela melhor offerta um automovel Renault completo phaeton, para 6 logares, negocio directo, com o proprietario, na rua Gomes Braga n. 48, com Moreira. (N. [illegible])

## VENDE-SE

Para desoccupar logar, uma machina de furar, dois tornos de bancada, 1 bigorna pequena, 2 malhos, 1 assentador, 3 tenazes e outras ferramentas para ajustador ou serralheiro, negocio directo com o proprietario, na rua Gomes Braga n. 48, Andarahy. (N. [illegible])

## AUTO-TAXI

Vende-se um trabalhando na praça quasi novo. Ver e tratar á rua do Senado 268. (N. [illegible])

## COFRE

Vende-se um de dimensões regulares, fabricado em Villa Nova de Gaya, ver e tratar á rua do Senado 268. (N. [illegible])

## SERVENTE DE PHARMACIA

Precisa-se de um que tenha de 13 a 15 annos de edade, trata-se á rua D. Anna Nery n. 2. (N. [illegible])

## Machina de escrever

Vende-se uma Olivier, em perfeito estado, por 300$000. Rua Buenos Aires n. 165, 1º. (N. [illegible])

## Taboas de pinho

Artigo de primeira qualidade, em diversas medidas. Rua General Camara n. 172. (N. [illegible])

## URUCURANA

Preciosa madeira de lei em pranchões de 3" x 9" x 13 pés. — Rua General Camara n. 172. ([illegible])

# COLLEGIOS


## EXTERNATO BOAVENTURA

FUNDADO EM 1915

Director Dr Oswaldo Boaventura

Este estabelecimento de ensino, o primeiro na capital da Republica pela excellencia do seu corpo docente e severa disciplina mantida por meios suasorios, obteve nos ultimos exames 480 approvações, não logrando nenhuma reprovação nas bancas de INGLEZ, LATIM, Geometria, Historia Universal, Historia do Brasil e Historia Natural.

ESTÃO FUNCCIONANDO TODAS AS AULAS

Aulas praticas de Chimica, Physica e Historia Natural.

AULAS DIURNAS e NOCTURNAS.

RUA ASSEMBLÉA 22. — Entrada pela rua do Carmo — (Alto da casa York). (7924)

## BOTAFOGO-COLLEGIO

Externato — Semi-internato — Internato

Rua Real Grandeza, 169

Botafogo

Cursos:

Infantil-Preliminar

Preparatorios

Commercial

MATRICULAS ABERTAS. (N 4344) Z

## Collegio Militar

O MEIO MAIS SEGURO DE OBTER MATRICULA consiste em preparar-se no Curso Especial de Admissão aos 1º, 2º e 3º annos, a iniciar-se em 1º de abril, no CURSO FREYCINET — URUGUAYANA, 47, dirigido pelo Dr SINESIO DE FARIAS e com um corpo docente de 1ª ordem. (N 4466)

## Curso Freycinet

RUA URUGUAYANA, 47 — DIURNO E NOCTURNO

Professores do C. PEDRO II, C. MILITAR, E. MILITAR, etc.

CURSOS — Preparatorio, vestibulares, commercial, admissão ao C. Militar, Pedro II, E. Normal, dactylographia, tachygraphia.

(N 4466) Director — Dr. SINESIO DE FARIAS.

## Agencia Dactylographica e de traducções

Executam-se trabalhos dactylographicos e traducções com o maior esmero e presteza na Escola Commercial Feminina, á rua S. José, 72, 2º andar. Preços modicos. Informações na séde da escola, das 10 da manhã ás 5 horas da tarde. (6222)

## Collegio Sylvio Leite

Externato, semi-internato e externato. Rua Mariz e Barros n. 258. Telephone Villa 1252. Cursos primario, secundario, commercial e especial de preparatorios. Ensino pratico de linguas vivas e especialmente das linguas franceza e ingleza. Instrucção physica e militar, com direito á caderneta de reservista no fim do curso. Cuidadosa preparação intellectual com obrigatoriedade rigorosa de ensino e alliada á educação moral, civica e religiosa, esta facultativa e sob o ponto de vista catholico. Tratamento excellente, sendo as refeições dos alumnos as mesmas do director e professores. (8519)


## "Cooperativa Mercantil por Sorteios"

CARTA PATENTE N. 59

CAPITAL FIXO . . . 50:000$000 — CAPITAL MOVEL . . 3.000:000$000

FILIAES EM PORTO-ALEGRE e FORTALEZA

—:— PLANO "B" —:—

Tres sorteios mensaes de DEZ CONTOS DE REIS cada um, nos dias 2, 12 e 22 de cada mez, e mais 25 remissões de pagamento entre 5 cadernetas.

Os sorteios são realizados por meio de urnas e espheras, em presença do publico, autoridades e sob a fiscalização do Governo Federal

JOIA — 5$000. Contribuição para cada sorteio, 2$000.

RUA CHILE, 11 — loja —:— Rio de Janeiro

Resultado do 1º sorteio de Abril realizado hoje, ás 15 horas:

—:— ISENÇÕES —:—

Foram isentas de pagamento em 5 contribuições as seguintes cadernetas:

N. 0031 — Rachel Moura Lopes — Rua Visconde de Caravellas, E-2.
N. 0089 — João Valloni — Ubá — Minas Geraes
N. 0131 — Roberto Procopio S. Valle — Juiz de Fóra—Minas Geraes.
N. 0174 — João Valladares — Rua Visconde Rio Branco, 385 — Nictheroy.
N. 0189 — Francisco Martins da Costa — Ubá — Minas Geraes.

—:— PREMIO —:—

Foi sorteada a seguinte caderneta:

N. 0157 — Ernesto de Paiva Marreca—Rua Flack n. 101.

Resultado do 3º sorteio de Março, cujo premio coube a uma caderneta atrasada, sendo por este motivo transferido para hoje de accordo com o Fiscal do Governo.

Foi sorteada a seguinte caderneta:

N. 0032 — Dr. José Mariano Nunes Coelho — Rua do Carmo n. 59.

NOTA — O prestamista Sr. Ernesto de Paiva Marreca, premiado no sorteio de hoje, em virtude de não estar quites não teve direito ao premio que lhe coube, o qual será distribuido novamente no proximo sorteio a realizar-se no dia 12 do corrente mez.

Precisa-se de agentes, pessoas idoneas e decentes, rapazes, senhoras e senhoritas, para a Capital e interior.

Rio de Janeiro, 3 de Abril de 1922.

Pela Cooperativa Mercantil por Sorteios — Manoel da Silva Vara. Julio Machado de Lemos, Fiscal do Governo. (N 4489)


## Aposento reservado

Precisa-se de um, arrumado com commodidade, em casa de familia pequena, como auxilio, para descanso de algumas horas, tres ou mais vezes por semana, pagando-se o que se convencionar, os dias occupados; no centro da cidade até a Cidade Nova. Peça-se toda a discripção e dar todos os detalhes possiveis. Cartas neste jornal a Sant'Anna Pinto. (N. 4371)

## [illegible]TER

felicidades nos negocios amor, saude, realizar os vossos desejos. Carta com envelope prompto para resposta á mme. ... de Oliveira, para a Chacara dos ... n. 34, Nictheroy. (N 3425) S

## SOCIO

Profissional procura um socio, com capital de 15 a 20 contos, para negocio muito lucrativo, ainda por explorar, e garante grande futuro, resposta para A. Cruz, neste jornal. (N. 5422)

## PENSÃO

Vende-se ou arrenda-se uma, ponto central e com boa freguezia; ver á rua Frei Caneca n. 44. (N. 4342)

## GADO

Vendem-se 60 bois para o corte, ou trocam-se por vaccas leiteiras, embora de pouca raça. Tratar com Francisco ... Filho. Queluz. S. Paulo. (N. 4346)

## Importante Patente de Invenção

Vende-se por preço de occasião, visto o proprietario ter de se retirar para a Europa, até o dia 15 do corrente. Trata-se das 5 ás 7 horas da noite, á R. Rodrigo Silva 5, sobrado, com o sr. ... Costa. (N. 4356)

## DOMINGOS MAIA & C.ª

Aniagem, Algodão e Barbante. Saccos novos e usados para Café e cereaes. Rua de S. Bento 5. Phone N. 2688. End. Teleg. MAIA. (8491)

## VERANISTAS - PETROPOLIS

Terrenos e casas a prestações

No mais bello e salubre arrabalde de Petropolis, ao lado da Cremerie Buisson, com todas as facilidades de communicação, linha de auto-omnibus permanente, a 20 minutos da estação, grande venda de terrenos de 1.000, 2.000 e 3.000 metros quadrados, a 2:000$, 3:000$ e 4:000$ em prestações mensaes de 40$, 60$ e 80$000. Construcções de chalets bungalows, em prestações mensaes. Occasião unica. Lotes para sitios, com 5.000 metros quadrados cobertos de bosques a 5:000$ em mensalidades de 100$000. Vistas deslumbrantes, passeios encantadores, rios, cachoeiras. Informações Heinzelmann & C., rua 1º de Março n. 151 sobrado e A. Rist, rua 7 de Setembro, 77. (7214)

Em todos os tempos!
Em todas as éras!!
A maior das reducções!!!

Armarinho, Fazendas e Modas

AO PARA TODOS

Largo S. Francisco de Paula 24 e 26. (7905)

## Peitoral S. Caetano

Puramente vegetal — Não contem opio, codeina, morfina, bromoformio, etc. De effeito prodigioso na asthma, bronchite, rouquidão, tosse secca, nervosa, laryngite, tracheite, influenza — UNICO que cura qualquer tosse com um só vidro. — A' venda nas principaes pharmacias e drogarias. — Deposito: RUA 24 DE MAIO N. 154 — Telephone Jardim 10 — Rio de Janeiro. (N. 5478)

## Hydrato de Magnesio de Werneck

Anti-acido — Alcalinisante — Laxativo

Medicação de acção poderosa em todos os casos em que se faz mister combater a acidez.

INDICAÇÕES SOBERANAS — Hyper acidez, gastralgias, gastrites, dyspepsias acidas, diabetes, colicas intestinaes e hepaticas, prisão de ventre, etc.

Não tem dieta nem contra indicação alguma.

V. WERNECK & Cia.

5 e 7 - Rua dos Ourives

## JUBOL

Laxante physiologico

o unico que realiza a reeducação funccional do intestino.

| Prisão de ventre | JUBOL |
|---|---|
| Enterite | Esponja e limpa o intestino, |
| Hemorroidas | Evita a Appendicite e a Enterite, |
| Dyspepsia | Cura as Hemorroidas, |
| Enxaqueca | Impede o excesso da adiposidade, Regularisa a harmonia das formas |

A OPINIÃO MEDICA:

« Afinal de contas, o producto designado sob o nome de Jubol constitue um conjunto muito bem combinado de agentes activos na therapeutica intestinal. Com elle, luta-se efficazmente contra a prisão de ventre chronica, reeduca-se o intestino, melhora-se a digestão, e previne-se alem d'isso o desenvolvimento da entero-colite. Eis, com toda a certeza um bello balanço, digno de chamar a attenção dos medicos e dos doentes para um medicamento, que ha muitos annos já está fornecendo provas de uma real efficacia. »

Dr SALOMON, da Faculdade de Medicina de Paris.

« Attesto o Jubol possue um valor real e um grande poder nas doenças intestinaes, e principalmente nas prisões de ventre e gastro-enterites em que o tenho receitado. O que affirmo ser verdade, sob a fé do meu grau. »

Dr HENRIQUE DE SÁ, Membro da Academia de Medicina do Rio de Janeiro

Estabelecimentos CHATELAIN, 2, rue de Valenciennes, Paris

VENDE-SE EM TODAS AS BOAS PHARMACIAS E DROGARIAS

Agentes geraes para o Brasil — FERREIRA, BUREL & Cia. — Rua dos Andradas, 165 — Rio de Janeiro. (2260)

## PROFESSORA

Piano, canto e lingua italiana, ensina senhora italiana, séria, distincta, que fala e comprehende cinco linguas, em casa das alumnas, ou em sua residencia. Tem muita paciencia para creanças, senhores e senhoritas, ensinando com perfeição, Tel. Central n. 4362. (N. 4361)

## Aos doentes do estomago

Mandai o vosso endereço á redacção da "A Abelha", em Villa Neponuceno, Minas, acompanhado de um sello de 200 réis para a resposta, e tereis indicação gratuita do unico meio para a cura radical e garantida. (N. 5423)

## FAZENDAS A' VENDA

No municipio do Bananal, E. de S. Paulo, a 4 horas de viagem do Rio, pela Central, existem diversas fazendas á venda, de excellentes terras de cultura e creação, excellente clima e por preços muito modicos, quem desejar escreva ao coronel Manoel Gomes de Assumpção, naquella cidade. (N. 5434)

## Pensão Excellente

2 DE DEZEMBRO, 124 — (CATTETE)

Alugam-se quartos e salas mobiladas, a senhores e casaes distinctos, casa rodeada de jardim, cozinha excellente. Tel. B. M. 680. (N. 4328)

## GARAGE

Aluga-se em casa particular, excellente garage, Ladeira do Ascurra 122. (N. 5430)

## Lulu's da Pomerania

Lindos exemplares, cincento, marrons e pretos, vende-se, á rua da Saúde, gração, 65, Icarahy. (N. 5438)

## Casa Centenario

LOTERIAS — LOTERIAS

Agencia de Loterias

NA VENDA DE PREMIOS, NÃO TEM COMPETIDOR

Nesta agencia encontram-se todas as loterias diarias, e remettem-se para o interior, com grande antecedencia.

Os pedidos devem ser dirigidos a

V. FERNANDES & C.ª — Rua Sachet, 26

RIO DE JANEIRO. (N. 5560)

## DINHEIRO FACIL

Só se consegue, comprando bilhetes da LOTERIA DO RIO GRANDE, 200 contos por 10$000, 100 contos por 8$000 — 12 milhares — 75 % em premios. (7909)

## QUER VENDER?

Particular idoneo, acceita de particulares, para vender, automoveis, pianos, moveis, terrenos, predios, machinas, joias, peças de valor, etc. Também recebe encommendas. Sr. Assis. Teleph. Villa 67. (N. 4461)

## LULU'

Vende-se um cachorrinha preta, com um anno e meio de edade. Ver e tratar á rua 8 de Dezembro, 107, Villa Isabel. (N. 4408)

## FOGÃO A GAZ

Vende-se um, em perfeito estado, para ver e tratar, á rua D. Salvador n. 61. (N. 5492)

(568 N)

Vende-se em toda a parte

## SALA DE FRENTE

e quartos, em predio novo, arejado e com todo o conforto, mobilados e com pensão, a casaes ou senhores distinctos, á Av. Mem de Sá 183, sob. (N. 2987)

## Acção entre amigos

Fica transferida a rifa de um relogio marca Homeris, que devia correr no dia 3 de abril para 5 de maio. (N. 5419)

## BORDADEIRA

Uma moça, sabendo bordar bem á mão, em branco, offerece-se para trabalhar em casa de familia, fazendo alguns serviços leves. Cartas para Amalia, ... (N. 5435)

## SALA E QUARTO

Aluga-se a casal de tratamento, que não tenha creanças, e não cozinhe, casa, uma grande sala de frente ... senhora ou casal allemão, á rua Itapagipe n. 251, logar alto e saudavel ... passagem em frente ao dito predio. (N. 4362)

## Precisa-se alugar

Sala de frente mobilada ou não, muito limpa, entrada completamente independente, casa decente, sem creanças, para uma professora de piano e canto, séria, distincta, onde possa collocar o seu piano e ensinar as alumnas com toda a liberdade e socego necessarios, que tenha telephone e não seja distante do centro. Quem tiver nestas condições, telephone para central 4362, paga-se bem e adeantado. (N. 4360)

## PHARMACIA

Vende-se, a 5 minutos do centro, fazendo bom negocio. Motivo, ausencia do proprietario. Informações com A. Gosseira & Comp., R. Gonçalves Dias 59. (N. 4347)

## Casas á venda na Barra do Pirahy

Vendem-se 4 casas nesta cidade, em uma das melhores ruas, rendendo 300$000 mensaes, e um terreno annexo, para construcção de outra, preço modico, para ver e tratar com o sr. Alcides Assumpção, nesta cidade. (N. 5434)

## Dois cães policiaes

fugidos da ladeira Guararapes, n. 292. Quem os entregar ou indicar o paradeiro, será gratificado. Telephone B. M. 158. (N. 4343)


# COMMERCIO

Rio, 4 de abril de 1922.

## NOTAS DO DIA

Hoje, á 1 hora da tarde, deverão reunir-se as assembléas da Empresa Terras e Colonização e do Banco do Brasil.

Na Directoria Geral de Obras e Viação da Prefeitura termina hoje, ás 2 horas da tarde, o prazo para o recebimento de propostas para a desmontagem da ponte situada na praia do Flamengo, nos fundos do palacio do Cattete, e a sua installação na praia da Ribeira, na ilha do Governador.

Hoje, á 1 hora da tarde, deverão reunir-se os credores da fallencia de A. R. Farias & C.

## ASSEMBLÉAS ANNUNCIADAS

Companhia Loterias N. do Brasil, dia 5, á 1 hora da tarde.

Companhia Seguros União dos Proprietarios, dia 6, á 1 hora da tarde.

Companhia Assucareira Fluminense, dia 6, ás 2 horas da tarde.

Companhia Industrial Sul do Brasil, dia 6, ás 2 horas da tarde.

Banco Escandinavo do Brasil, dia 6, ás 4 horas da tarde.

Companhia Seguros Integridade, dia 6, á 1 hora da tarde.

Companhia Tecidos Corcovado, dia 8, á 1 1/2 hora da tarde.

Banco Predial do Rio de Janeiro, dia 8, ás 3 horas da tarde.

Banco da Lavoura e do Commercio do Brasil, dia 10, á 1 hora da tarde.

Companhia Separadora do Espirito Santo, dia 11, ás 2 horas da tarde.

Sociedade Anonyma Fabrica de Fumo Brasil, dia 12, ás 2 horas da tarde.

## CONCORRENCIAS ANNUNCIADAS

Estrada de Ferro Central do Brasil, para a construcção da estação de Santa Rita de Jacutinga, dia 5, á 1 hora da tarde.

Directoria Geral de Contabilidade da Guerra, para o fornecimento de artigos de expediente, dia 9, á 1 hora da tarde.

Estrada de Ferro Central do Brasil, para o fornecimento de machinas, dia 10, á 1 hora da tarde.

Estrada de Ferro Central do Brasil, para o fornecimento de pontes e uma passagem superior, dia 11, á 1 hora da tarde.

Estrada de Ferro Central do Brasil, para o fornecimento de aros, dia 13, á 1 hora da tarde.

## PAGAMENTOS ANNUNCIADOS

Dia 5 — Sociedade Anonyma Casa Pratt, dividendo de 8$000.

Dia 5 — Companhia Seguros União Commercial dos Varejistas, dividendo de 10$000.

Dia 5 — Apolices do Estado do Rio Grande do Sul (emprestimo via-ferrea), juros.

Dia 5 — Companhia Tecidos Santo Aleixo, juros.

Dia 10 — Companhia Progresso Industrial, juros.

Dia 15 — Sociedade Anonyma Moinho Fluminense, dividendo de 8$000.

Dia 15 — Companhia Commercio e Navegação, dividendo de 10$000.

Dia 16 — Empresa de Aguas de Caxambu', dividendo de 8$000.

## TRANSFERENCIAS SUSPENSAS

Banco da Lavoura e do Commercio, do dia 1 a 10.

Companhia Seguros União dos Proprietarios, até ao dia 6.

Banco Escandinavo Brasileiro, até ao dia 6.

## REUNIÃO DE CREDORES

Fallencia de Jorge Nicolão, dia 5, ao meio-dia.

Fallencia de Fany Kahan, dia 5, á 1 hora da tarde.

Fallencia de J. R. Monteiro, dia 6, á 1 hora da tarde.

Fallencia de Julio Bohnn, dia 6, á 1 hora da tarde.

Fallencia de Moitinho & C., dia 7, ás 2 horas da tarde.

Fallencia de João Rodrigues Teixeira, dia 10, ás 2 horas da tarde.

Fallencia de Amaral & C., dia 11, á 1 hora da tarde.

Fallencia de A. Milliet, dia 11, á 1 hora da tarde.

Fallencia de Camerata & Mascigrande, dia 11, ao meio-dia.

Credores de Ibrahin & Anat, dia 13, ás 2 horas da tarde.

Fallencia de Jacques Amaresco, dia 17, á 1 hora da tarde.

Fallencia de Hassain Abdul Kder, dia 17, á 1 hora da tarde.

Fallencia de P. Rossi & Irmãos, dia 17, á 1 hora da tarde.

## VENDAS JUDICIAES

Dia 4 — Corretor José Willemsens, 160 acções do Banco do Brasil, 20 ditas do Banco do Commercio, 10 ditas do Banco Commercial, 65 ditas do Banco da Lavoura e 1 bond do Funding Loan de lb. 500,0,0 e 5 ditos de lb. 1.000, juros de 4 %.

Dia 4 — Corretor Antonio Vaz de Carvalho, 200 acções do Banco do Brasil.

## CAMBIO

Hontem, no inicio dos trabalhos, encontrámos esse mercado em condições fracas, com o Banco do Brasil sacando de 7 17/32 a 8 d. e os restantes a 7 1/2 e 7 17/32 d.

As letras de cobertura foram cotadas de 7 9/16 a 7 5/8 d.

Os negocios conhecidos foram regulares, fechando o mercado em posição estavel, com os bancos estrangeiros fornecendo cambiaes a 7 17/32 d. e comprando o papel particular a 7 19/32 e 7 5/8 d.

## TABELLA DOS BANCOS

| | | |
|---|---|---|
| | 90 DIV. | |
| Londres | 7 1/2 a | 8 d. |
| | (32$000)—(30$000) | |
| Paris | $660 a | $666 |
| Nova York | 7$200 a | 7$290 |
| | A' VISTA | |
| Londres | 7 13/32 a | 7 15/32 |
| | (32$405)—(32$133) | |
| Paris | $665 a | $672 |
| Nova York | 7$330 a | 7$360 |
| Canadá | — | 7$200 |
| Portugal | $610 a | $200 |
| Italia | $385 a | $394 |
| Belgica | $022 a | $630 |
| Rumania | $065 a | $068 |
| Hamburgo | $024 1/2 a | $035 |
| Japão (yen) | 3$525 a | 3$565 |
| Austria | — | $002 |
| Montevidéo | 5$870 a | 5$940 |
| Syria | $671 a | $675 |
| Hollanda (florim) | 2$860 a | 2$840 |
| Hespanha | 1$145 a | 1$160 |
| Buenos Aires (peso, ouro) | 6$030 a | 6$075 |
| Buenos Aires (peso, papel) | 2$650 a | 2$690 |
| Vales, café | $665 a | $672 |
| Suecia | 1$932 a | 1$960 |
| Dinamarca | 1$525 a | 1$567 |
| Noruega | 1$317 a | 1$330 |
| Suissa | 1$433 a | 1$450 |
| Beyrouth | — | 7 13/32 |
| Vlaes ouro, por 1$ | — | 4$019 |

## CAIXA

| | | |
|---|---|---|
| Londres | 7 3/8 a | 7 15/32 |
| Nova York | 7$390 a | 7$420 |
| Canadá | — | 7$260 |
| Portugal | — | $613 |
| Hespanha | 1$150 a | 1$157 |
| Japão (yen) | — | 3$560 |
| Hollanda (florim) | — | 2$810 |
| Noruega | — | 1$327 |
| Dinamarca | — | 1$571 |
| Suissa | 1$439 a | 1$448 |
| Hamburgo | — | $025 |
| Paris | $671 a | $675 |
| Buenos Aires (peso, ouro) | 6$040 a | 6$050 |
| Buenos Aires (peso, papel) | 2$655 a | 2$660 |
| Suecia | — | 1$642 |
| Belgica | $625 a | $627 |
| Italia | $388 a | $396 |

## CURSO OFFICIAL DO CAMBIO

| | | |
|---|---|---|
| Sobre Londres | 7 47/64 | 7 21/32 |
| " Paris | $663 | $669 |
| " Montevidéo | — | 5$920 |
| " Nova York | — | 7$334 |
| " Hespanha | — | 1$147 |
| " Italia | — | $389 |
| " Portugal (escudos) | — | $634 |
| " Palestina | — | — |
| " Syria | — | — |
| " Austria (corôa) | — | — |
| " China | — | — |
| " Suissa | — | 1$437 |
| " Japão (yen) | — | 3$530 |
| " Hamburgo | — | $025 |
| " Buenos Aires (peso ouro) | — | 6$030 |
| " Buenos Aires (peso papel) | — | 2$667 |
| " Hollanda (florim) | — | 2$795 |
| " Beyrouth | — | — |
| " Canadá | — | 7$200 |
| " Noruega | — | — |
| " Belgica | — | $624 |
| " Tcheco Slovaquia (corôa) | — | $146 |
| " Suecia | — | — |
| " Rumania (lei) | — | $065 |
| " Dinamarca | — | — |
| Estrangeiros: | | |
| Caixa matriz | 7 17/32 a | 8 d. |
| Bancario | 7 17/32 a | 7 9/16 |
| Moedas: | | |
| Soberanos | — | — |
| Libras (papel) | — | — |
| Francos (papel) | — | $680 |
| Peso argentino (papel) | — | — |
| Peso uruguayo (ouro) | — | — |
| Peso nacional (moeda de 20$) | — | — |
| Liras (papel) | — | $300 |
| Marcos (papel) | — | $038 |
| Franco belga (papel) | — | — |
| Corôas austriacas (papel) | — | — |
| Pesetas (papel) | — | — |
| Escudos (papel) | — | $685 |

## MOVIMENTO DO CAFE'

### SANTOS

Dia 11:

| | | Saccas |
|---|---|---|
| Entradas | | 30.184 |
| Desde 1º | | — |
| Média | | — |
| Desde 1º de julho | | 6.636.457 |
| Saidas | | — |
| Desde 1º | | — |
| Existencia | | 2.718.020 |

Preço: typo 4 . . . 18$500

Posição do mercado: firme

### RIO

Pauta, 1$470

Entradas em 1:

| | Saccas | |
|---|---|---|
| E. F. Central | 373 | |
| E. F. Leopoldina | 3.435 | |
| Barra a dentro | — | |
| Cabotagem | — | |
| Total | 3.808 | |
| Desde 1º | | 3.808 |
| Média | | — |
| Desde 1º de julho | | 3.156.734 |
| Média | | 11.305 |
| Embarques em 1: | | |
| Estados Unidos | 1.070 | |
| Europa | 5.956 | |
| Cabotagem | — | |
| Pacifico | — | |
| Rio da Prata | 1.751 | |
| Total | 8.777 | |
| Desde 1º | | 8.777 |
| Desde 1º de julho | | 2.477.274 |
| Existencia em 3 | | 1.724.458 |

Esse mercado ainda hontem foi aberto em condições firmes, com alguma procura e regular numero de lotes na taboa. Nas primeiras horas foram apuradas vendas de 2.839 saccas, na base de 21$700, a arroba, pelo typo 7.

A' tarde, foram realizados negocios de mais 2.893 saccas, ao mesmo preço da manhã, fechando o mercado em posição inalterada.

A Bolsa de Nova York abriu com 3 a 7 pontos de alta e a intermediaria 3 a 6, tambem de alta.

Passaram por Jundiahy 30.000 saccas.

## COTAÇÕES

| | Americanos |
|---|---|
| Typo 3 | 23$000 |
| Typo 4 | 23$300 |
| Typo 5 | 22$700 |
| Typo 6 | 22$200 |
| Typo 7 | 21$700 |
| Typo 8 | 21$100 |
| Typo 9 | 20$300 |

## MOVIMENTO DO CAFE' A TERMO

| | Bolsas 1ª | 2ª | 3ª |
|---|---|---|---|
| Abril | 21$000 | 20$250 | — |
| Maio | 21$000 | 20$950 | — |
| Junho | 20$950 | 20$750 | — |
| Julho | 20$650 | 20$550 | — |
| Agosto | 20$400 | 20$300 | — |
| Setembro | 20$000 | 20$100 | — |

Vendas: 1ª bolsa, 5.000 saccas, e 2ª bolsa, não houve.

Posição do mercado: 1ª bolsa, firme, e 2ª bolsa, indecisa.

## ULTIMAS OFFERTAS

| | V. | C. |
|---|---|---|
| Abril | 21$400 | 21$350 |
| Maio | 21$100 | 20$900 |
| Junho | 20$950 | 20$750 |
| Julho | 20$750 | 20$550 |
| Agosto | 20$450 | 20$300 |
| Setembro | 20$300 | 20$100 |

## COTAÇÕES DE ROCHA FARIA & Cia.

End. Tel. — ROCHAFARIA

Escriptorio: Rua Theophilo Ottoni n. 113, sobrado, 1º andar. Telephone 2.254, Norte

Armazem: RUA CAMERINO, 66. Telephone 3.035, Norte. Caixa postal 710

— Codigo telegr.: RIBEIRO —

Preços por 15 kilos:

| | | |
|---|---|---|
| Typo 2 | 25$700 a | 26$200 |
| " 3 | 24$700 a | 25$200 |
| " 4 | 23$700 a | 24$200 |
| " 5 | 23$200 a | 23$700 |
| " 6 | 22$700 a | 23$200 |
| " 7 | 21$800 a | 22$300 |
| " 8 | 21$300 a | 21$800 |
| " 9 | 21$100 a | 21$300 |

Informações: mercado FIRME. (6220)

## ASSUCAR

Continuava o mercado do assucar em posição pouco promettedora, mas com os preços ainda sustentados pelos vendedores. O movimento verificado foi desenvolvido, tendo sido volumosas as entradas e regulares as saidas.

## MOVIMENTO DO MERCADO

| | Saccos |
|---|---|
| Stock anterior | 247.398 |
| Entradas: | |
| De Sergipe | 3.150 |
| Da Parahyba | — |
| Da Bahia | 11.260 |
| De Pernambuco | 1.700 |
| De Maceió | 504 |
| Total | 16.614 |
| Desde 1º | 16.614 |
| Saidas | 7.415 |
| Stock hontem á tarde | 256.797 |

## COTAÇÕES

| | Por kilo | |
|---|---|---|
| Mascavo | $200 a | $320 |
| Idem, 3ª sorte | $460 a | $520 |
| Branco, usina | Não ha | |
| Demerara | $390 a | $400 |
| 2º jacto | $420 a | $430 |
| Branco, crystal | $500 a | $540 |
| Mascavinho | $360 a | $400 |


## Pinto, Lopes & C.

Escriptorio, r. General Camara, 41 — Rio. Armazem: r. Coronel Pedro Alves, 98.

EXPORTADORES E COMMISSARIOS DE CAFE'


## MAMONA

| Oleos | Por kilo |
|---|---|
| Em caroço, kilo | $450 |
| De mamona | 1$800 |
| De algodão | 1$300 |
| De côco | 2$000 |


## Casa Clayton

Commissões e Consignações

RUA ALFANDEGA, 108 (5973)


## FARINHA DE TRIGO

| Cotações | Por 44 kilos | |
|---|---|---|
| 1ª qualidade | 32$500 a | 33$700 |
| 2ª qualidade | 32$000 a | 32$200 |
| 3ª qualidade | 31$000 a | 31$200 |

## ALGODÃO

O mercado do algodão funccionou hontem em posição estavel. Os preços não accusaram nenhuma alteração de importancia, tendo-se registrado um movimento desenvolvido de entradas e não tendo havido maiores entregas.

## MOVIMENTO DO MERCADO

| | Fardos |
|---|---|
| Stock anterior | 20.408 |
| Entradas: | |
| De Sergipe | — |
| De Penedo | 1.000 |
| Da Parahyba | 305 |
| De Pernambuco | 421 |
| De Macau | — |
| De Natal | 134 |
| De Mossoró | 300 |
| Total | 2.160 |
| Desde 1º | 2.160 |
| Saidas | 236 |
| Desde 1º | 236 |
| Stock hontem á tarde | 22.412 |

## COTAÇÕES

| | | |
|---|---|---|
| Sertões | 28$000 a | 29$000 |
| Primeiras sortes | 27$000 a | 27$500 |
| Mediano | 23$000 a | 23$500 |
| Paulista | | Nominal |


## BARBOZA, ALBUQUERQUE & COMP.

Secção de café

Dispondo de ARMAZENS GERAES Cobramos: primeiro mez: ARMAZENAGEM E TODAS AS DEMAIS DESPESAS, INCLUSIVE SEGURO E DEVOLUÇÃO DE SACCARIA.. 820 réis

Do segundo mez em deante:

ARMAZENAGEM . . . . 150 réis

SEGURO . . . . 50 "

ADEANTAMOS SOBRE OS CONHECIMENTOS

Collocamos cafés a chegar mediante amostras.

CORRETAGEM, 300 réis por sacco. Caixa n. 622 — Rua do Rosario, 101. ARMAZENS E MACHINAS PARA REBENEFICIAR: Rua da Saúde, 160 e 162

—:— Cotações por 15 kilos —:—


| Typos | Sul e oeste de Minas — Americano | Sul e oeste de Minas — Côr | Outras Procedencias — Americano | Outras Procedencias — Côr |
|---|---|---|---|---|
| 2.. | 26$146 | 26$554 | 24$818 | 25$227 |
| 3.. | 25$329 | 25$737 | 24$205 | 24$614 |
| 4.. | 24$510 | 24$920 | 23$593 | 24$001 |
| 5.. | 23$693 | 24$103 | 22$980 | 23$388 |
| 6.. | 22$878 | 23$285 | 22$367 | 22$776 |
| 7.. | 22$265 | 22$674 | 21$856 | 22$265 |
| 8.. | 21$652 | 22$061 | 21$244 | 21$652 |
| 9.. | 20$835 | 21$244 | 20$427 | 20$835 |

Mercado FIRME. — Sabino de Roberts, encarregado.

## FUBAS

| De milho | Por 50 kilos | |
|---|---|---|
| Especial | 14$500 a | 15$000 |
| De arroz | 33$000 a | 34$000 |
| Fino | 16$500 a | 17$000 |
| Mimoso | 20$000 a | 21$000 |

## TOUCINHO

| | | |
|---|---|---|
| Commum | 1$300 a | 1$400 |
| De fumeiro | 2$000 a | 2$200 |

## BOLSA

Ainda hontem tivemos o mercado de titulos com um movimento pequeno de negocios, tendo as apolices, porém, regulado firmes. Com effeito, as uniformizadas accusaram melhoria e ficaram bem collocadas as municipaes e estaduaes. Os outros papeis em actividade regularam pouco trabalhados e ficaram sem interesse.

## VENDAS

| Apolices: | |
|---|---|
| Uniformizadas, de 200$000, 1, a. | 800$000 |
| Ditas de 1:000$, 2, 5, 2, 3, 8, 30, a. | 820$000 |
| Ditas idem, 3, 2, 2, 6, a | 821$000 |
| Obras do Porto, 10, a. | 800$000 |
| Diversas Emissões, nom., de 200$, 54, a. | 820$000 |
| Ditas idem, 18, a. | 870$000 |
| Ditas de 500$, 23, a. | 820$000 |
| Ditas idem, 1, a. | 870$000 |
| Ditas de 1:000$, 1, 2, 2, 2, 10, 10, 23, a. | 805$000 |
| Ditas idem, 10, 15, a. | 807$000 |
| Ditas de 1917, port., 2, a | 770$000 |
| Ditas de 1921, port., 4, a | 773$000 |
| Municipaes de 1906, port., 10, a. | 177$000 |
| Ditas de 1914, portador, 10, a. | 167$000 |
| Ditas idem, 3, 21, 55, a | 168$000 |
| Ditas de 1920, port., 3, a | 159$000 |
| Ditas idem, 6, a. | 160$000 |
| Ditas decreto 1.550, port., 100, a. | 178$000 |
| Ditas de Nictheroy, 2ª série, 19, 300, a. | 70$000 |
| E. do Rio Grande do Sul, de 1:000$, port., 8, a. | 998$000 |
| E. de Minas Geraes, de 200$, 2, a. | 150$000 |
| Ditas de 1:000$, 4, a. | 816$000 |
| Ditas idem, 1, 9, a. | 817$000 |
| Bancos: | |
| Português do Brasil, port., 19, a. | 166$000 |
| Idem, 13, a. | 170$000 |
| Companhias: | |
| Manuf. Fluminense, 56, a | 155$000 |
| Confiança Industrial, 39, a | 175$000 |
| Progresso Industrial, 12, a | 219$000 |
| Docas de Santos, nom., 6, a. | 460$000 |
| Debentures: | |
| Docas da Bahia, 2ª série, 100, a. | 143$500 |

## OFFERTAS

| Apolices | V. | C. |
|---|---|---|
| Uniformizadas, de 1:000$ | 825$000 | 821$000 |
| Div. emissões, de 1:000$ | 807$000 | 806$000 |
| Ditas de 1917, portador | 775$000 | 772$000 |
| Ditas de 1921 | 775$000 | 772$000 |
| Ditas de 1920, portador | 775$000 | 772$000 |
| O. do Porto | 810$000 | — |
| Obrig. do Thesouro | 975$000 | — |
| E. ... Rio (Popular) | 99$000 | 98$000 |
| ... 500$000, nominaes | — | 425$000 |
| Ditas portador | — | 440$000 |
| E. de Minas Geraes | 820$000 | 816$000 |
| E. do Rio Grande do Sul, de 1:000$ | 998$000 | 992$000 |
| Ditas nom. | — | 990$000 |
| Municip. de 1906 | 178$000 | — |
| Ditas nom. | 186$000 | — |
| Ditas de 1917 | 169$000 | 167$000 |
| Ditas de 1914 | 169$000 | 168$000 |
| Ditas nom. | — | — |
| Ditas de lb. 20 | 450$000 | 410$000 |
| Ditas nom. | 300$000 | — |
| Ditas de 1920, portador | 161$000 | — |
| Ditas de 7 %, port. (Decreto n. 1.535) | 176$000 | 175$000 |
| Ditas dec. 1.550 | 179$000 | 178$000 |
| Ditas de Nictheroy | — | — |
| Ditas 2ª emissão | 70$000 | 69$500 |
| Ditas de Uberaba | 95$000 | — |
| Ditas de Bello Horizonte | 140$000 | — |
| Ditas de Valença | — | 70$000 |
| Ditas de Petropolis | 198$000 | — |
| Ditas de Friburgo | — | 202$500 |
| Bancos: | | |
| Português do Brasil | 170$000 | 166$000 |
| Ditas nom. | 170$000 | 166$000 |
| Lavoura | — | 50$000 |
| Commercial | 170$000 | — |
| Mercantil | 291$000 | — |
| Nacional Brasileiro | — | 215$000 |
| Commercio | 170$000 | — |
| Brasil | 278$000 | 273$000 |
| C. de Seguros: | | |
| Brasil | 54$000 | — |
| C. de E. Ferro: | | |
| Minas S. Jeronymo | 89$000 | 87$000 |
| C. de Tecidos: | | |
| America Fabril | 205$000 | — |
| Alliança | — | 200$000 |
| Petropolitana | 265$000 | 260$000 |
| Confiança Industrial | 180$000 | 175$000 |
| Taubaté Industrial | 350$000 | — |
| Magéense | 80$000 | — |
| Progresso Industrial | — | 205$000 |
| D. Isabel | — | 380$000 |
| Corcovado | — | 120$000 |
| Diversas: | | |
| Loterias N. do Brasil | 23$000 | 20$000 |
| Docas da Bahia | 48$000 | 41$000 |
| Docas de Santos | 480$000 | — |
| Ditas nom. | — | 466$000 |
| Terras e Colonização | 14$750 | 12$000 |
| Registro Mercantil | 85$000 | 75$000 |
| Diamantifera | 10$000 | 8$000 |
| Aurea Brasileira | — | 125$000 |
| Serraria Moss. | 75$000 | 50$000 |
| Mineira de Lacticinios | 210$000 | 190$000 |
| Usinas Nacionaes | 190$000 | 150$000 |
| Melh. no Brasil | 80$000 | 71$000 |
| Melh. na Ilha do Governador | — | 130$000 |
| Debentures: | | |
| Docas de Santos | 200$000 | 196$500 |
| Docas da Bahia | 150$000 | — |
| Usinas Nacionaes | 202$000 | — |
| Mercado Municipal | 210$000 | 208$000 |
| America Fabril | — | 203$000 |
| Manufactora Fluminense | 178$000 | — |
| Mineira Auto Viação | 100$000 | 97$000 |
| Tecidos Esperança | — | 204$000 |
| Letras: | | |
| Banco C. Real Minas Geraes | 102$000 | 95$000 |

## RENDAS PUBLICAS

### Recebedoria de Minas

| | |
|---|---|
| Arrecadação do dia 3 | 60:909$100 |
| De 1 a 3 | 81:309$500 |
| Em egual periodo do anno passado | 36:462$100 |

## EXPEDIENTE DA ALFANDEGA

Esta repartição arrecadou hontem a importancia de 202:638$106, de renda, sendo 67:298$708 em ouro e........ 135:339$398, em papel.

De 1 a 3 do corrente foram arrecadados 386:661$366.

Em egual periodo do anno passado foram arrecadados 368:145$856, sendo a differença para mais, no corrente anno, de 18:515$510.

—:— Por determinação do inspector, passou a ter exercicio na 3ª secção o 3º escripturario Tancredo Mesquita Lima.

—:— Foi remettido á Directoria da Receita Publica o mappa demonstrativo da receita arrecadada por esta Alfandega durante o mez passado.

—:— Movimento do Cáes do Porto embarcações atracadas nos armazens em 3 do corrente: vapor nacional "Sumaré", arm. 1; vapor allemão "Goettingen", arm. 2; vapor portuguez "Gaza", arm. 3; vapor nacional "Cuyabá", arm. 4; vapor inglez "Raphael" e chatas diversas, c/c. do "Caxias", arm. 5; vapor hollandez "Amsterland", arm. 6; vapor nacional "Campinas", arm. 7; vapor nacional "Ayuruôca" e chatas diversas, c/c. do "Carolina", arm. 8; pontão nacional "Itapoan", arm. 9; vapor norueguez "Froener", pat. 10; chatas diversas c/c. do "Desendo", arm. 10; vapor nacional "Lucania" e hiate nacional "Leão do Norte", pat. 11; vapor nacional "Caxambu'", pat. 13; vapor nacional "Campeiro" e chatas diversas c/c. do "Navasota", arm. 15; vapor nacional "Alfenas", arm. 16, e vapor allemão "Santa Fé", arm. 17.

## MARITIMAS

### VAPORES ESPERADOS

Hamburgo e escs., "Antonio Delphino"
Genova e escs., "Indiana"
Rio da Prata, "Aurigny"
Rio da Prata, "Vasari"
Portos do sul, "Anna"
Portos do sul, "Macapá"
Rio da Prata, "Pan-America"
Rio da Prata, "Formosa"
Rio da Prata, "Tomaso di Savoia"
Rio da Prata, "Pacific"
Genova e escs., "Duca Degli Abruzzi"
Portos do sul, "Rio de Janeiro"
Rio da Prata, "Darro"
Trieste e escs., "Atlanta"
Bordeaux e escs., "Desirade"
Bordeaux e escs., "Lutetia"
Nova York, "Vestris"
Southampton e escs., "Andes"
Rio da Prata, "Rè Vittorio"

### VAPORES A SAHIR

Pará e escs., "Acre"
Pará e escs., "Minas Geraes"
Cabedello e escs., "Campinas"
Recife e escs., "Jacuhy"
Rio da Prata e escs., "Indiana"
Bordeaux e es., "Aurigny"
Rio da Prata e escs., "Antonio Delfino"
Galveston e escs., "Iguassu"
Rio da Prata e escs., "Gottingen"
Caravellas e escs., "Sumaré"
Nova York, "Vasari"
Marselha e escs., "Formosa"
Nova York, "Pan America"
Helsingfors e escs., "Pacifico"
Genova e escs., "Tomaso di Savoia"
Recife e Macáo, "Itamaracá"
Pluma e Victoria, "Coronel"
Portos do sul, "Itajubá"
Rio da Prata e escs., "Duca Degli Abruzzi"
Aracaju' e escs., "Itacolomy"
Laguna e escs., "Erna"
Macáo e escs., "Itaquera"
Liverpool e escs., "Caxambu'"
Pelotas e escs., "Itaituba"
Liverpool e escs., "Darro"
Rio da Prata, "Desirade"
Paranaguá, "Itaperava"
Rio da Prata e escs., "Lutetia"
Rio da Prata e escs., "Atlanta"
Rio da Prata e escs., "Vestris"
Santos, "Rio de Janeiro"
Laguna e escs., "Anna"
Portos do norte, "João Alfredo"
Porto Alegre e escs., "Pyrineus"
Aracaju' e escs., "Itaipava"
Pará e escs., "Mossoró"
Genova e escs., "Rè Vittorio"
Rio da Prata e escs., "Andes"
Recife e escs., "Itapura"

# LLOYD SUL-AMERICANO

## COMPANHIA DE SEGUROS MARITIMOS E TERRESTRES

**Relatorio do anno de 1921, apresentado aos Srs. accionistas na assembléa geral ordinaria de 27 de março de 1922.**

*Srs. Accionistas:*

De accôrdo com as leis em vigor e a disposição dos nossos estatutos, cumprimos o dever de apresentar o relatorio, o balanço, as contas correspondentes ao exercicio de 1921, assim como o parecer do digno Conselho Fiscal.

Sem embargo da crise intensa que avassallou todos os ramos de actividade em nosso paiz, especialmente o commercio, reflectindo-se sensivelmente sobre a industria de seguros, e, apezar ainda da concorrencia sempre e cada vez mais severa, podemos adeantar que os negocios do LLOYD SUL AMERICANO continuaram em marcha ascendente, em comparação com os do primeiro anno, o qual comprehendeu um periodo de cerca de quinze mezes, como tudo se verifica pelos dados que se seguem:

**Responsabilidades**

Durante o segundo anno, encerrado em 31 de dezembro transacto, as nossas responsabilidades por seguros maritimos e terrestres montaram a

**799.814:858$572**

assim descriminadas:

| | |
|---|---|
| Seguros maritimos | 482.924:565$381 |
| Seguros terrestres | 316.890:293$191 |
| | 799.814:858$572 |

**Premios recebidos**

A arrecadação de premios correspondentes ao valor desses seguros produziu a importancia total de

**3.517:972$350**

sendo de

| | |
|---|---|
| Seguros maritimos | 2.350:489$804 |
| Seguros terrestres | 1.167:482$546 |
| | 3.517:972$350 |

**Reseguros**

Parte dessa receita foi applicada ao pagamento dos reseguros dados a outras Companhias, para diminuição e destribuição das nossas responsabilidades, de conformidade com a lei e com a norma que nos impuzemos.

Pelos reseguros feitos pagamos a quantia de

**516:379$407**

assim detalhada:

| | |
|---|---|
| Reseguros maritimos | 195:648$867 |
| Reseguros terrestres | 320:730$540 |
| | 516:379$407 |

**Sinistros**

O pagamento de indemnizações pelos sinistros maritimos e terrestres occorridos, deduzidas as responsabilidades liquidadas pelas Companhias reseguradoras, attingiu a importancia de:

**804:534$462**

assim destribuida:

| | |
|---|---|
| Sinistros maritimos | 597:855$442 |
| Sinistros terrestres | 206:679$020 |
| | 804:534$462 |

**Excedente**

Feita a deducção das quantias empregadas no pagamento dos reseguros, sinistros maritimos e terrestres e demais encargos da Companhia, ficou verificado um excedente do activo sobre o passivo no valor de:

**1.551:815$596**

o qual teve a seguinte applicação:

| | | |
|---|---|---|
| *Dividendo:* | | |
| de 12 % para 1920 | 192:000$000 | |
| Imposto de 5% s\| divid | 9:600$000 | 201:600$000 |
| *Fallencia da Banca Française pour le* ... | | |
| Perda | | 97:588$250 |
| *Amortizações:* | | |
| Gastos | | |
| Amortização | 70:219$140 | |
| Amortização de 10% da c\| installação da nova séde | 23:298$906 | |
| Idem, moveis e utensilios | 12:000$000 | 105:518$046 |
| *Reserva technica:* | | |
| Para seguros terrestres | 296:089$500 | |
| Para seguros maritimos | 358:745$300 | 654:834$800 |
| *Reserva estatuaria:* | | |
| 20% dos lucros liquidos de 1921 | | 159:878$500 |
| *Lucros suspensos:* | | |
| | | 1.551:815$596 |

**As nossas reservas**

Especial destaque merece a meticulosa constituição das nossas reservas, accrescidas dos lucros suspensos, para attender e garantir a solução dos nossos compromissos com os seguros realizados e em vigor, assegurando as responsabilidades assumidas, a saber:

| | |
|---|---|
| Reserva technica para os seguros maritimos e terrestres | 654:834$800 |
| Reserva estatuaria | 307:620$000 |
| Lucros suspensos | 332:396$000 |
| | 1.294:859$800 |

**Transferencias de acções**

No exercicio de 1921 foram lavrados 32 termos de transferencias, referentes a 3.170 acções

| | Acções |
|---|---|
| ... termos de caução, correspondentes a | 300 |
| 10 termos de venda, correspondente a | 2.870 |
| Total | 3.170 |

**Agradecimento**

A directoria está summamente grata a todos os seus auxiliares e agentes pelos esforços empregados e cujo zelo e actividade muito concorreram para o desenvolvimento dos negocios da Companhia.

Não póde, outrosim, deixar de manifestar os mais profundos agradecimentos aos seus bons amigos, desta capital e de outras localidades, cujo auxilio efficiente e voluntario tanto tem concorrido para a prosperidade do LLOYD SUL AMERICANO.

Ficamos á vossa inteira disposição para quaesquer outros esclarecimentos que sejam julgados necessarios.

Rio de Janeiro, 18 de fevereiro de 1922 — *Henrique Lage*, director-presidente — *João Augusto Alves*, director-thesoureiro — *José D. Rache*, director-gerente.

**COMPANHIA DE SEGUROS MARITIMOS E TERRESTRES LLOYD SUL AMERICANO**

**Balanço em 31 de dezembro de 1921**

**ACTIVO**

| | | | |
|---|---|---|---|
| Accionistas — Entradas a realizar | | | 2.400:000$000 |
| Depositos no Thesouro Federal | | | 200:000$000 |
| Acções Caucionadas | | | 120:000$000 |
| Caixa — em dinheiro | 18:886$671 | | |
| em sellos e estampilhas | 4:192$900 | 23:079$571 | |
| Bancos — c\|c de movimento | 909:305$298 | | |
| depositos a prazo fixo | 910:525$000 | 1.819:830$298 | 1.842:909$869 |
| Titulos em custodia | | | 189:000$000 |
| Juros vencidos a receber | | | 14:725$000 |
| Apolices Geraes | | | 348:483$500 |
| Titulos e Effeitos de Valor | | | 955$000 |
| Devedores Diversos | | | 249:051$310 |
| Agencias | | | 159:282$728 |
| Premios a Receber | | | 283:249$960 |
| Obrigações a Receber | | | 9:241$090 |
| Installação da Nova Séde | | | 232:988$996 |
| Moveis e Utensilios | | | 120:436$450 |
| Gastos de Installação | | | 70:219$140 |
| | | | 6.240:543$043 |

**PASSIVO**

| | | | |
|---|---|---|---|
| Capital | | | 4.000:000$000 |
| Titulos em Deposito | | | 189:000$000 |
| Caução da Directoria | | | 120:000$000 |
| Credores Diversos | | | 14:437$627 |
| Dividendo não reclamado | | | 6:336$000 |
| Imposto de Fiscalização | | | 11:200$320 |
| Reserva Estatutaria | | | 11:720$500 |
| 12% de dividendo p. 1921 | 192:000$000 | | |
| 5% de Imposto sobre o dividendo | 9:600$000 | 201:600$000 | |
| Fallencia Banque Française pour le Brésil — Conta de depositos | | 97:588$250 | |
| Conta Installação Nova Séde | | 23:298$906 | |
| Moveis e Utensilios | | 12:000$000 | |
| Reserva Technica para Seguros Terrestres | 296:089$500 | | |
| Reserva Technica para Seguros Maritimos | 358:745$300 | 654:834$800 | |
| Reserva Estatutaria | | 159:878$500 | |
| Lucros Suspensos | | 332:396$000 | |
| | | 1.147:109$300 | 1.551:815$596 |
| | | | 6.240:543$043 |

(Assignado) *G. Mayer*, Contador.
Rio de Janeiro, 31 de dezembro de 1921 — (Assignado) *Henrique Lage*, director-presidente — *João Augusto Alves*, director-thesoureiro — *José D. Rache*, director-gerente.

**COMPANHIA DE SEGUROS MARITIMOS E TERRESTRES LLOYD SUL AMERICANO**

**Conta de Lucros e Perdas fechada em 31 de Dezembro 1921**

**DEBITO**

| | | |
|---|---|---|
| Reseguros Terrestres | 320:730$540 | |
| Reseguros Maritimos | 195:648$867 | 516:379$407 |
| Seguros Annullados | 96:819$405 | |
| Restituição de Premios | 8:987$706 | 105:807$111 |
| Sinistros Terrestres | 206:679$020 | |
| Sinistros Maritimos | 597:855$442 | 804:534$462 |
| Commissões e Bonificações | | 610:662$268 |
| Honorarios e Ordenados | | 378:869$730 |
| Despesas Geraes | 168:518$110 | |
| Despesas Judiciaes | 26:968$000 | |
| Despesas de Propaganda | 48:690$800 | |
| Despesas de Viagem | 16:362$650 | 200:538$210 |
| Impostos | | 92:967$572 |
| Saldo desta Conta | | 1.551:815$596 |
| | | 4.231:565$356 |

**CREDITO**

| | | |
|---|---|---|
| Lucros Suspensos de 31-12-920 | 172:600$000 | |
| Reserva Technica de 31-12-920 | 442:344$666 | 614:944$356 |
| Premios de Seguros Terrestres | 1.167:482$546 | |
| Premios de Seguros Maritimos | 2.350:489$804 | 3.517:972$350 |
| Salvados | | 8:220$000 |
| Juros e Descontos | | 90:428$580 |
| | | 4.231:565$356 |

(Assignado) *G. Mayer*, Contador.
(Assignados) *Henrique Lage*, director-presidente — *João Augusto Alves*, director-thesoureiro — *José D. Rache*, director-gerente.

**Parecer do Conselho Fiscal**

*Srs. Accionistas:*

O Conselho Fiscal do LLOYD SUL AMERICANO, em cumprimento da lei e dos estatutos, examinou o balanço, as contas e a escripturação, bem como as operações correspondentes ao exercicio de 1921, a que se refere o relatorio da Directoria, tendo a satisfação de verificar a exactidão e regularidade das mesmas.

A Companhia, mau grado a crise que tem perturbado todos os ramos da actividade, especialmente o commercio e a industria, e, apezar ainda da forte concorrencia e multiplicação das congeneres, continua a prosperar, augmentando dia a dia os seus negocios.

Por isso somos de parecer que a Assembléa Geral approve as contas apresentadas.

Rio de Janeiro, 20 de fevereiro de 1922. — (Assignado) *João Gentil de Mello Araujo* — *Bernardo Gomes* — *Alfredo de Sequeira Jorge*.

---


# A Bota Nacional

233, Rua 7 de Setembro, 233

**26$000**

Chics e finissimos sapatos a pellica azul, côr de vinho, envernizada, e em buffalo branco, salto Luiz XV.

**26$000**

Bellissimos e modernos sapatos em pellica azul, envernizada, e côr de vinho, e em buffalo branco — salto a Luiz XV.

**26$000**

Finissimos sapatos em pellica, côr de vinho e envernizados e em buffalo branco, salto a Luiz XV, de 31 a 39 — artigo de 45$000, em qualquer outra casa.

Estas marcas custam, respectivamente, 40$ e 45$000 em qualquer parte. — Pelo Correio, mais 2$000 em par. Pedidos a J. FREITAS & IRMÃO Tel. C. 563. Rio de Janeiro. (3538)

FELIZ

**MILAGRES!**

Todos os soffrimentos moraes ou physicos, atrazos, atrapalhações na vida, doenças e inimizades, tudo desapparece como por encanto, sob o influxo magico dos poderes occultos. — Milhares de cartas de agradecimentos e innumeros attestados provam a efficacia dos nossos trabalhos.

Quer obter a felicidade? Envie um enveloppe sellado e sobrescripto com nome e endereço á caixa postal 78 — Rio Claro, Estado de S. Paulo. (9074)

**Aos Constructores**

Tela para estuque, dando a mesma collocada. Preço sem rival. Ver com Ottino, Phone C. 1434. (N 5336)

**Photographia Stereoscopica**

Verascopios ultimo modelo e todos accessorios para a stereoscopia, vistas nacionaes e estrangeiras, em diapositivos sobre vidro. G. A. Santos & Cia. Rua Buenos Aires n. 93 — Rio. (7388)

**ELIXIR DE INHAME**

depura fortalece engorda

15491

**Dr. Bruce Mallio**

Recem-chegado da Europa, com estudos na Faculdade de Medicina de Paris e pratica dos hospitaes, reabriu o seu consultorio á R. Rodrigo Silva n. 28. Consultas diarias, das 2 em deante. Clinica medica geral, especialmente pulmões, coração e app. digestivo. Tratamento da syphilis e da neurasthenia. Exames de sangue, urina, escarro, etc. (9068)

**O PILOGENIO** Serve-lhe em qualquer caso

Se já quasi não tem serve-lhe o PILOGENIO, porque lhe fará vir cabello novo e abundante. Se começa a ter pouco, serve-lhe o PILOGENIO porque impede que o cabello continue a cair. Se ainda tem muito serve-lhe o PILOGENIO porque lhe garante a hygiene do cabello.

**Ainda para extincção da caspa.**

Ainda para o tratamento da barba e loção de toillete

**O Pilogenio, sempre o Pilogenio**

A' venda em todas as pharmacias, drogarias e perfumarias. (8035)

**Lições de piano**

Cecilia Vieira Machado, professora do Instituto Nacional de Musica, continúa leccionando em casas particulares e em sua residencia, á rua do Bispo n. 180. Telephone V. 6048. (N 3796)

**GADO DE RAÇA**

"SCHWYZ"

Fazenda de Santa Cecilia — Estação de VOLTA REDONDA. E. F. C. B. ESTADO DO RIO

Criação e venda de reproductores. (M 27138)

# SALDOS DE BALANÇO

## Só até 15 de Abril

## APROVEITEM

| | |
|---|---|
| LINHO GROSSO — grenat, rosa, ouro, largura 90 c\|corte para vestido | 8$400 |

**LINHO BRANCO**
**LARGURA 90 c.**
**Corte para vestido . . . . 9$000**
**Só até 15 de Abril**

| | |
|---|---|
| LINHO FINO, côr de rosa, côrte para vestido | 10$500 |
| CAMBRAIA finissima, para vestidos e roupas brancas, côres: rosa, azul claro, marinho, salmon, natier, crême, branca, enfestada, metro | 9$500 |
| CREPON ORIENTAL, artigo finissimo, côres lisas, rosa, crême, cinza, ouro, solferino, marinho, marron, natier, branco, azul claro, larg. 100 c\|côrte para vestido | 22$000 |
| VOILE AMERICANO côr lisa em cinza, largura 100 c\|, côrte para vestido | 5$900 |
| FILO' finissimo, todas as côres, larg. 100 c\|côrte para vestido | 11$400 |
| EPONGE' (*Novidade*) padrões bellissimos em fantasia, largura 100 c\|côrte para vestido | 15$000 |
| ORGANDY (Saldo de côres) côrte para vestido | 13$500 |
| ORGANDY SUISSO, finissimo, todas as côres, largura 1.20, côrte para vestido | 24$000 |
| ETAMINE INGLEZA propria para vestidos, côres lisas, 30 nuances, largura 1.20, côrte para vestido | 16$500 |
| OPALINE côres lisas, salmon, lilaz, rosa, azul, crême, branca, largura 100 c\|, metro | 4$500 |
| PONGENETTE branca, azul, amarella, largura 100 c\|, metro | 3$000 |
| PELLE DE OVO, branca, para combinações e roupas brancas, largura 1.20 c\|, metro | 7$500 |
| VOILE liso Inglez, todas as côres, largura 100 c\|corte para vestido | 13$500 |
| FOULARDINE bellissimos padrões em fantasia, côrte para vestido | 17$500 |
| VOILE fantasia, côres, clara e escuras, côrte para vestido | 12$000 |
| ORGANDY c\|ramagens estampadas, novidade, côrte para vestido | 25$000 |
| ORGANDY SEDANT em fantasia (grande effeito), côrte para vestido | 28$000 |
| CACHIMIR fantasia, para inverno, largura 90 c\| côrte, para vestido | 13$500 |
| CACHIMIR SETINADA, larg. 100 c\|, beije, grenat, cinza, marinho, côrte para vestido | 22$000 |
| SARJA especial para roupa de banho, crême, marinho, branca, largura 100 c\|, metro | 6$000 |

## Algumas Sedas de Saldo

| | |
|---|---|
| CREPE de seda em todas as côres, largura 90 c\|, côrte para vestido | 25$000 |
| CREPE de seda Oriental, só as côres solferino, toupe, mordoré, preto, marinho e canario, largura 100 c\|, côrte para vestido | 28$000 |
| CREPE GEORGETTE em todas as côres (25 nuances), largura 100 c\|, côrte para vestido | 34$500 |
| FOULARD de seda, em côres lisas, largura 100 c\|, côrte para vestido | 40$000 |
| TAFFETA' Francez, artigo superior, de 22$ metro, por | 17$500 |
| SEDAS em fantasia, artigo novidade em escossez, largura 100 c\|, metro | 32$000 |
| CHARMEUSE Franceza, todas as côres, larg. 100 c\|, de 42$000 metro, por | 35$000 |

## MEIAS-MEIAS

| | |
|---|---|
| MEIAS pretas e brancas, para senhora, par | 2$000 |
| MEIAS brancas e pretas, artigo fino, par | 2$500 |
| MEIAS brancas e cinza, muito transparentes (Francezas) | 3$500 |
| MEIAS fio d'Escossia, brancas, marron e pretas | 5$000 |
| MEIAS de seda (Paulistas), brancas e pretas | 8$900 |
| MEIAS de seda superior, só côr beije, artigo perfeito, de 12$000, por | 6$500 |

## FITAS-FITAS

| | |
|---|---|
| FITAS de chamalot, diversas côres, n. 80, com defeito, largura, 15 c\| | 2$400 |
| FITAS de fantasia, artigo superior, largura 80 c\| | 4$500 |
| GRANDE SALDO de leques a 2$000, 1$500 e | 1$000 |
| ESPONJAS para pós de arroz, grandes e pequenas | $800 |
| GABARDINES e Sarjas proprias para banhos de mar, a 7$ e | 6$000 |

## Franjas de Vidrilhos

| | |
|---|---|
| FRANJAS de vidrilho para abat-jour, branca, dourada, pompadour, preço metro | 4$800 |

**Estes preços só serão mantidos durante os 15 dias de venda (Excepcional).**

**AVISO — Não attendemos a pedidos de amostras e só attendemos aos pedidos do interior quando venham acompanhados das respectivas importancias e o porte para registro do Correio e sejam os pedidos superiores a 20$000.**

# A' PAULISTANA

## RUA DOS OURIVES, 13-A

(Entre Ouvidor e Rosario) (7218)

PILULAS **VIRTUOSAS**

Curam em poucos dias a molestia do estomago, figado ou intestinos. Estas pilulas além de tonicas são indicadas nas dyspepsias, prisões de ventre, molestias do figado, bexiga, rins, nauseas, flatulencias, mão estar, etc. São um poderoso digestivo e regulador das secreções gastro-intestinaes.

A' venda em todas as pharmacias. Vidro, 2$000. Depositarios: Bragança Cid & C., rua Buenos Aires n. 172, Rio de Janeiro. (4894)

**"GERMANIA"**

E' o amigo inseparavel da dona de casa. Tinge, sem manchar, lã, seda, algodão, etc.

CUSTA 1$500

e vende-se nos armarinhos, perfumarias, etc. (18048)

**"URIC"**

**EM TABLETTES**

Pharmaceutico Theophilo de Andrade. Medicamento homœopatha que dissolve e expelle o acido urico, empregado nas dores dos rins, arthritismo, calculos, aréas, bilis, artereo-sclerose, obesidade, gotta, eczemas e todas as perturbações do apparelho urinario. Não tem dieta. Drogarias Baptista, Huber, Pacheco, Granado & C. Preço, 2$500. (6731)

**COLCHÕES**

Reformam-se e fazem-se com perfeição, na nova casa A. B. C. — Avenida Gomes Freire 55. Telephone Central 3726. (7175)

**PENSÃO ZURICH**

APPARTAMENTOS COM BANHEIRO E SALAS DE TODO CONFORTO, PARA FAMILIAS E CAVALHEIROS. TRATAMENTO DE 1ª ORDEM. PRAIA DE BOTAFOGO N. 172. TEL. S. 435. (7187)

**ESCOLA DE CÔRTE**

A mais antiga no genero; curso completo em 24 lições, podendo as alumnas pagarem á hora 2$, ou mensalmente 30$ — o curso de chapéos e 50$ — o de costura. Systema rapido e pratico. Peçam informações, rua Sete de Setembro 135, sobrado. Telephone, Central, 547. (7160)

**Sala de frente e quarto**

Em casa de familia alugam-se, uma sala e um quarto, ambos bem mobilados com pensão, a casal de respeito ou a senhores de tratamento. — Rua Andrade Pertence n. 50 (Cattete). (N 5352)

**TERRENOS**

Vendem-se por preços baratissimos diversos lotes de bons terrenos, livres e desembaraçados, situados no melhor ponto da rua S. Francisco Xavier, entre a rua Conselheiro Olegario e travessa Derby Club. Trata-se directamente com o proprietario á rua do Rosario n. 176, sobrado, das 9 horas da manhã ao meio dia e das 3 ás 5 horas da tarde. (N 5194)

**As pessoas idosas ou não**

que têm a bexiga preguiçosa e cuja urina se decompõe facilmente, devido á retenção, encontram na UROFORMINA DE GIFFONI um verdadeiro ESPECIFICO, porque ella não só facilita e augmenta a DIURESE, como desinfecta a BEXIGA e a URINA, evitando a fermentação desta e a infecção do organismo pelos productos dessa decomposição. Numerosos attestados dos mais notaveis clinicos provam a sua efficacia.

Encontra-se nas boas drogarias e pharmacias da capital e dos Estados, e no Deposito: DROGARIA GIFFONI — Rua 1º de Março, 17. (3530)

**CAUTELAS**

Compram-se. Avenida Rio Branco 173. Trata-se no mensageiro. (N 5200)

**"S. B. ESPIRITAS — HOMEOPATHICOS**

CAIXA POSTAL, 30 NICTHEROY — E. DO RIO

Os mediuns somnambulos invisiveis desta sociedade beneficente continuam a fornecer diagnosticos para os irmãos sofiredores.

E' indispensavel mandar o nome por extenso — logar fixo, onde mora — Edade — Profissão e um enveloppe já sellado e subscriptado para a volta. (4366-.

**Cofres "Fichet"**

De todos os modelos e dimensões. — G. A. Santos & Comp. — Rua Buenos Aires n. 93 — Rio. (7383)

# GRAFLEX

A Camara de Precisão

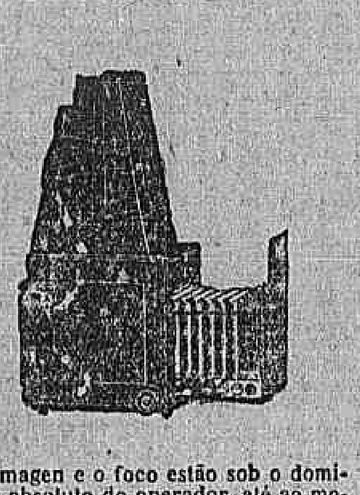

A imagem e o foco estão sob o dominio absoluto do operador, até ao momento preciso em que se faz a exposição. A dita imagem reflecte-se em posição natural (sem inverter) no tamanho exacto da photographia

O OBTURADOR Graflex de plano focal, de que está munida esta camara, permitte fazer exposições automaticas de 1/10 a 1/1000 de segundo, com o qual podem-se tirar vistas em quaesquer circunstancias.

Temos uma grande variedade de modelos de camaras Graflex e entre elles, podereis escolher o que melhor vos agradar

Enviaremos um catalogo illustrado a quem o solicitar.

*AO COMMERCIO: Desejamos Distribuidores de comprovada responsabilidade nas localidades, onde não estamos representados. Escreva-nos em qualquer idioma.*

KODAK BRASILEIRA LTD.

Rua Camerino, 95 — Caixa Postal, 849. RIO DE JANEIRO

*"Se não é Eastman, não é Kodak"* (7219)

**HIATE A' VELA**

Vende-se 12 tons., tolda corrida, madeira de lei, excellente para pesca ou trafego porto. Rua do Carmo 43. (N 3664)

**Professor de mathematica**

Um estudante da Polytechnica lecciona mathematica em aulas particulares. Cartas neste jornal a I. S. (N 4083)

**TUBOS DE 5"**

Galvanizados ou fundidos, usados, em bom estado, compra 730 metros. — Offertas a V. Damasio — Juiz de Fora — Minas. (N 2945)

**RECLAMO**

Tapioca nova, kilo 500 para sacco, kilo 350. Amendoim grande, kilo 800. Façam suas compras no Armazem Santo Antonio. Rua Marquez Sapucahy 351. Telephone Villa, 4089. (N. 2590)

**Dr Samuel Prado**

CLINICA MEDICA

Doenças do coração, pulmões, figado e estomago — Tratamento da syphilis — Applicação do legitimo 914. Consultorio: Rua Marechal Floriano n. 42; de 1 ás 3. Telephone Norte 1753. Residencia: Rua Haddock Lobo n. 142. Telephone Villa n. 2.861. (N 2771)

**Sala na Avenida**

Aluga-se no 138, 1, propria para consultorio, escriptorios, com direito á sala de espera e telephone. (N 2856)

**Apolice perdida**

Perdeu-se a apolice da Divida Publica, uniformisada, de n. 442678, do valor de Rs: 1:000$000, juros de 5 % ao anno, pertencente em commum a Mauricio Marques Lisbôa, casado e Renato Marques Lisbôa, solteiro, ambos brasileiros. — Rio de Janeiro, 28 de março de 1922. (a) Mauricio Marques Lisbôa, Renato Marques Lisbôa. (N 2703)

**Vassouras, Estado do Rio**

"Hotel Brasil", recentemente installado, chacara para recreio dos hospedes, cozinha de primeira ordem, preços modicos. Proprietario Francisco Mexias. (N 3416)

**VENDE-SE**

Uma fazenda com 140 alqueires de terras, medidas e demarcadas, de 80 x 80, com 150 cabeças de gado de superior qualidade, inclusive duas boiadas e carros, 80 alqueires de pastos cercados de arame, divididos em cinco partes, 10 alqueires mais ou menos em mattas, sessenta mil pés de café, produzindo tres mil arrobas, mais ou menos e quarenta mil de um anno. Casa de morada superior, tendo agua encanada e installação sanitaria, diversas casas para colonos, paiol, tulhas, dois moinhos, cevas, curraes, cobertos, para gado, etc. Distante 1 kilometro da E. de Coelho Bastos, E. F. L. Vende-se de porteiras fechadas. Para mais informações com o seu proprietario — Camillo Soares de Figueiredo. (N 3189)

**Pensão Diamantina**

Sita á rua Haddock Lobo n. 417, dispõe de confortaveis aposentos para familias e cavalheiros de fino trato. (M 25929)

**Engenheiro chimico**

Dispondo de tempo durante o dia, offerece seus serviços profissionaes a qualquer fabrica de lacticinios, nesta capital. Dá referencias idoneas. Cartas com as iniciaes A. P. nesta folha. (N 4303)

**SALA**

Um casal sem filhos de todo respeito, podendo dar referencias, procura uma sala, preferindo de frente, com pensão e sem mobilia em casa de familia de tratamento. Preço 350$000, nos bairros da Gloria á Botafogo. Cartas á redacção deste jornal para C. B. (N 5401)

**Casa para alugar — Urgente**

Precisa-se de uma, com jardim, e possivelmente com garage, para familia de tratamento, entre Gloria, Flamengo, Botafogo e Laranjeiras; trata-se no CONSULADO ITALIANO, das 10 ás 12 ou das 2 ás 4. Tel. N. 3586. (N 5380)

**PREDIO**

Aluga-se ou vende-se no Andarahy, proximo á Escola E. Maior, no centro de jardim, grande pomar, horta, garage, telephone. Presta-se para pequena pensão. Informações no largo da Carioca 6, Joalheria Brasil. (N 5149)

**Terras roxas em S. Paulo**

Permuta-se por predios no Rio, com Antenor Ramos — E. F. C. B. Estação Boa Vista. — Estado do Rio. (N 5179)

**Double-Phaeton**

FORD

Vende-se um, quasi novo, com misse marche e em perfeito estado de conservação; ver e tratar com o sr. Carvalho, á rua Coronel Pedro Alves n. 319 — PRAIA FORMOSA. (N 4166)

**FAZENDA**

Vende-se em Guaratinguetá, E. São Paulo, uma importante fazenda, por preço de occasião; informações exactas no Boulevard 28 de Setembro n. 273, com o sr. F. Fonseca. (N 3995)

**APOSENTOS**

**A' casal ou pessoas de tratamento, alugam-se, com ou sem pensão, excellentes accommodações com todo o conforto; á rua das Laranjeiras n. 328. Tel. Beira Mar 1371. (N 2947)**

**WAGONETES**

de 1 m3 e ½ m3, bitolas 0,50 e 0,60, trucks, desvios, gyradores, etc. Vende-se á rua Buenos Aires n. 60, sobrado. Telephone Norte 2.285. (N 2904)

**Machina de grampear**

caixas de papelão, e martello mechanico para gravar ornamentos sobre chapas de latão, compram-se. Offertas a M. FALCK & COMP. — Rua Buenos Aires n. 196. (N 5168)

**Aprendizes de charuteiro**

Precisa-se de grande numero de ambos os sexos. Trata-se na rua do Riachuelo n. 130. (N 1574)

**CASA PEQUENA**

Precisa-se alugar uma pequena casa, mesmo com uma sala e dois quartos, no centro da cidade ou em ponto distante 10 minutos de bonde. Prefere-se com um jardimzinho. Quem a tiver nessas condições dirija-se em carta a M., no escriptorio desta folha. — Paga-se bem. (N 3879)

**ORÇAMENTOS**

Para installações de fabricas de productos chimicos, frigorificos, machinas para fabricar gelo ou de qualquer outra industria, fazem os orçamentos ALBERTI & STADLER, caixa 1.178 — Avenida Rio Branco 9, sala 107. (N 4034)

**SALAS 1º ANDAR**

Para escriptorios alugam-se boas. Rua Uruguayana n. 91. (N 2485)

**CARPINTEIROS**

Precisam-se á rua S. Bento n. 5, 1º andar. (N 5325)

**CASAS**

Compram-se casas de dez e quinze contos; propostas minuciosas pelo correio, a A. C. M., á rua do Rosario n. 133, 1º andar. (N 4281)

**Joias a longo praso**

Vendem-se sem augmentar o preço. Tambem compram-se e paga-se bem. Compram-se DENTADURAS VELHAS e cautellas do Monte Soccorro. Rua Chile n. 5, sobrado. Telephone Central 5369. (N 4316)

**Despertadores a 15$000!!!**

Medalhas de Deus te Guie, ouro de lei, a 5$; idem com collar, a 15$; relogios-pulseira, a 20$; cigarreiras de prata, a 20$, na Joalheria A Turmalina, travessa de S. Francisco de Paula n. 6, proximo á rua da Carioca. (N 5374)

**Escola para chauffeurs**

RIACHUELO 383. TEL. C. 5949

Está installada com machinismos e automoveis modernos, exclusivamente para os ensinos. (M 25361)

**Pensão Luso-Brasil**

LARGO DO MACHADO, 42 TEL. B. M. 1283

Installada recentemente com todos requisitos modernos de hygiene e conforto. Predio de esquina, independente, com varanda, jardim, quintal; largos aposentos com janellas ao ar livre; bom tratamento, preços modicos. (N 3797)

**Guarda-livros competente**

Acceita qualquer trabalho de contabilidade para pôr em dia, balanços, etc. Dirigir-se a F. Ajanter, rua da Alfandega n. 74, sobrado. (N 3505)

# CASA ISIDORO

A MAIOR em sortimento de SEDAS e TECIDOS de Lã, Algodão e Fantazia.

A MENOR em seus preços e por isso a PREFERIDA das Exmas. Familias.

Se sois economico vinde á

**R. 7 DE 7BRO N. 99**

*LINDO SORTIMENTO DE*

| | | |
|---|---|---|
| Chapéos de senhora | desde | 25$000 |
| Casacos de Jersey | » | 140$000 |
| Dites de lã | » | 30$000 |

**Dá-se: Bonus da Independencia e entradas gratuitas para os cinemas comprando acima de 25$000.**

**Vende-se BONUS a 19$000 comprando acima de 5$000.** (9013)

**FAZENDA**

Vende-se uma em Queluz de Minas, a cinco kilometros da estação de Lafayette e a quatro da de Gagé, com mais ou menos 296 alqueires de boas terras, sendo mais ou menos 60 em mattos, 80 em campos, 120 em pastos de gordura, todos com boas aguadas e divididos por vallas e cercas de arame farpado, bons vargedos, mangas para porcos e bezerros, roças, cento e tantas cabeças de gado vaccum, porcos, boa casa de morada, casas para camaradas, paiol, tenda de ferreiro, casas de engenho, moinho, telheiros e cobertas para carros, arado, destorroador, grade, desnatadeira, machina de cortar capim, carros, carroças, arreiamentos para carros e animaes, pulverizador e mais utensilios e bemfeitorias. Trata-se com F. M. Ferreira — Rua Nove de Fevereiro n. 23, Rio de Janeiro, ou na fazenda, com Antonio Martins Ferreira, Queluz de Minas. (N 5164)

**Escola Naval, Marinha e Exercito**

GALÕES: G. M. 8$; 2º T. 26$; 1º T., 75$; C. T. 40$; C. C. 50$; C. F. 50$; C. M. C. 30$; C. A. 85$, etc. MESCLA, 45$; ternos a feitio 130$. JAQUETÕES 204$, 250$ e 280$. CALÇADOS: Pag. 6, 9 e 12 M. S. "Associação Militar do Brasil", rua da Carioca 26, 2º andar. (N 5184)

**Por 30:000$000**

Vende-se uma boa casa solidamente construida e de um só pavimento, tendo duas salas, quatro quartos, despensa, cozinha com fogão a gaz, quarto de banho com banheira esmaltada e aquecedor tambem a gaz, W. C. e tanque, num pateo coberto de telhas. Esta casa, que é situada na rua Leopoldo n. 169, está collocada no centro de um esplendido terreno, tendo á frente um bonito jardim com gradil. Bonde á porta de Andarahy Leopoldo a todas as horas. Para melhores explicações com os srs. Queiroz, Moreira & Comp., á rua da Quitanda n. 28. As chaves estão defronte no n. 166. (N 4187)

**Mme. VIEITAS**

Cartomante estrangeira, trabalha com perfeição na sciencia do occultismo. Diz o presente e prediz o futuro, desvenda qualquer mysterio na vida; concerta qualquer difficuldade em negocios, faz reinar a paz no lar das familias, une os desunidos. Consultas todos os dias das 11 horas da manhã ás 4 da tarde, domingos e dias feriados, das 9 ás 12 da manhã. Rua Visconde do Rio Branco n. 389. — Perto das barcas — Nictheroy. (N 4136)

**CONSULTORIO NA AVENIDA**

Aluga-se um esplendido consultorio para medico ou dentista, na Avenida Rio Branco n. 142, com linda sala de espera, empregado, luz, telephone, por preço medico. (N 5136)

**Lulús da Pomerania**

E' difficil encontrar-se tão legitimos como os dois casaes que se vendem á rua Haddock Lobo n. 220, de côr preta fechada, muito felpudos e com dois annos de edade. (N 3088)

**NEGOCIO PARA SENHORAS**

Decente e muito lucrativo, propõe senhora estabelecida a outra que seja de respeito e possa dispôr de tres contos. Cartas a Marina neste jornal. (N 4009)

**OLARIA**

Movida a electricidade, com todos os requisitos, a 30 minutos do centro, vende-se. Acceita-se offerta. — Inf. com o sr. Antonio. Rua Joaquim Silva n. 64. (N 5335)

**ALUGA-SE**

Dois aposentos bem mobilados, juntos ou separados, com optima pensão, em familia estrangeira. Rua Aristides Lobo 50. Telephone Villa n. 4793. (N 4283)

**ESCRIPTORIOS**

Alugam-se dois escriptorios, juntos ou separados, pintados de novo, com direito a luz e telephone. Rua General Camara 106. Telephone Norte 4092. (N 4294)

**SUCCESSO**

a Marcha me sinto mal depois do carnaval. (N 2426)

**ALTA MODA**

RUA SETE DE SETEMBRO 106, 1º ANDAR

Executa-se qualquer vestido pelos ultimos figurinos. Preços modicos. — Tel. C. 6248. Mme. Quintella. (N 5315)

**FABRICA**

Para vender, á rua da Alegria n. 76, onde se mostra apparelho Ether, tubos de ferro, dornas, alambique, autoclaves para alta temperatura, caldeira, refrigeradores, garrafões, botições, etc. Traspassa-se o contrato por longo tempo. Rua da Carioca n. 26, loja. (N 5209)

**MOBILIA SALA DE JANTAR**

Vende-se uma cor acajú, com dez peças, perfeita, por 850$000; na rua Senador Dantas n. 45, terreo. (N 5275)

**Fazenda a retalhar**

Em mattas virgens, lotes de 10 alqueires para cima, a 350$000 cada alqueire de 100 por 100, medidos e demarcados no Estado do Espirito Santo, entre a estação de Mimoso e o rio Itabapoana. Trata-se com Souza Ramos, rua 15 de Novembro 611, Campos. (N 1426)

**MOÇAS**

Precisa-se de moças que saibam ler e escrever, para aprendizes em fabrica de meias, á rua Ribeiro Guimarães n. 69 — Aldeia Campista. (N 1992)

**CASAS**

Vendem-se duas pequenas casas sendo uma para negocio, á rua Barão de Mesquita, e outra para moradia, á rua dr. Carmo Netto. Para ver e tratar com o sr. Oscar Ferreira, á rua São Bento n. 1. Telephone Norte 6.222. (N 3647)

**JOIAS**

**Ouro M. 4$700**

Compra-se ouro, prata, platina, brilhantes e joias, paga-se bem; officina de concertos de joias e relogios. Especialidade em concertos de Bolsas. RUA VASCO DA GAMA, ...

**A lingua allemã**

ensina-se em pouco tempo, praticamente, um professor allemão. Cartas "PRATICO", nesta redacção.

**APOSENTOS**

Precisa-se de alugar em casa de familia respeitavel, para casal e filha, proximo á rua Delphim, em Botafogo, dois quartos e uma pequena sala, com janellas, sem mobilia, tendo direito á serventia da casa. Propostas a A. B. á rua Delphim n. 83.

**ASSOMBRO**

Famoso occultista italiano, recentemente chegado da Europa, remette GRATIS, a quem se julgar infeliz, um pequeno fasciculo no qual ensinará o meio de obter felicidade; basta enviar um enveloppe sellado com o vosso endereço para a CAIXA POSTAL N. 46, AGENCIA DO BRAZ, S. PAULO.

**Terrenos na estação de Bento Ribeiro**

Em virtude da escriptura de accordo entre d. Thomazia Candida da Cunha e meu constituinte dr. Rodrigo Theophilo, lavrada hoje nas notas do tabellião dr. Damazio, ficam as propriedades daquella livres de qualquer acção por parte deste, que lhe deu plena e geral quitação, extincto assim o arresto feito em terrenos de d. Thomazia. Rio de Janeiro, 31 de março de 1922. O advogado, Heitor Lima.

**Pó de Aroeira Composto**

O legitimo marca Liége é um ... para feridas rebeldes, ulceras chronicas, frieiras, etc. Não falha. Muitas curas maravilhosas. Lata, 3$000. Rua dr. Bulhões n. 145. Engenho de Dentro. Nictheroy, drogaria Barcellos.

**Nitrato de Prata**

Vende-se este artigo na rua General Camara n. 275, com o fabricante.

**Tratamento da OZENA**

Dr. Sebastião Cesar da Silva, applica contra o ozena, as vaccinas de Hofer, de Vienna. Nariz, garganta e ouvidos. Ouvidor n. 189, das 2 ás 5 horas.

OUVIDOR, 189 — das 2 ás 5. (N 4352)

**Café no centro**

Pessoa que tem um contrato de armazem regular em ponto magnifico para este ramo, pagando uma insignificancia de aluguel, deseja encontrar um socio que entenda e que tenha capital sufficiente para reembolsar uma terceira pessoa que tem no mesmo uma secção. Tem o armazem uma entrada ampla com seis metros de largura, podendo ainda ser explorado por charutaria e frutas. Dá-se e exigem-se referencias. Escrever para esta redacção a Café, no centro.

**PREDIO NO CENTRO**

Traspassa-se um na Rua Ouvidor 176, com 3 pavimentos, contrato 7 annos. Informações Casa Schmidt, Rua Gonçalves Dias 61.

**Doenças de ouvidos garganta, nariz e bocca** — Cura garantida e rapida do OZENA (fetidez do nariz) processo inteiramente novo

DR. EURICO DE LEMOS professor livre dessa especialidade na Faculdade de Medicina do Rio de Janeiro. Consultorio: rua da Assembléa n. 13, sobrado, das 12 ás 6 da tarde.

**OURO**

Joias, platina, brilhantes, compram-se. Quem melhor paga é na rua Buenos Aires n. 216, officina de ourives e lapidação de brilhantes.

**DIABETES**

Tratamento unico de seguros resultados com o ANTI-DIABETICO URANADO COMPOSTO — Este especifico substitue com vantagem as aguas thermaes, augmentando sensivelmente o peso e acabando por eliminar a terrivel doença. Deposito geral: RUA DOS OURIVES N. 50.

**TESOURAS PARA CIMENTO ARMADO**

tezouras simples e fortes para cortar vergalhões redondos e quadrados de ferro até 1 pollegada. Rs. 250$000.

H. VOLCKMAR

RUA 1º DE MARÇO, 92

# JUVENTUDE ALEXANDRE

O mais poderoso tonico dos cabellos! Extingue a caspa em tres dias. Os cabellos brancos ficam pretos, não queima, não mancha a pelle; a JUVENTUDE dá vigor, mocidade e crescimento aos cabellos.

Evitar imitações, pedindo sempre

**Juventude Alexandre**

Preço, 3$000; pelo Correio, 5$000. Nas boas perfumarias e drogarias.

Deposito, CASA ALEXANDRE - Ouvidor, 143

(12637)


## VENDAS EM LEILÃO

**Leilão de penhores**

HOJE 5 DE ABRIL DE 1922

**Vianna, Irmão & C.ª**

RUA DO E. SANTO NS. 28 e 30

Avisam aos Srs. Mutuarios reformarem ou resgatarem suas cautelas até á hora do leilão.
(N 3235)

**Leilão de Penhores**

**D. Oliveira & C.ª**

RUA CHILE N. 18

Em 8 de Abril de 1922

Fazem leilão dos penhores vencidos, e avisam aos Srs. Mutuarios que podem reformar ou resgatar as suas cautelas até á vespera do leilão.
(9899)

**Leilão de Penhores**

EM 11 DE ABRIL DE 1922

FRANCISCO DE AGUIAR & C., successores de CAMPELLO & COMP. — RUA LUIZ DE CAMÕES 36, fazem leilão dos penhores vencidos, podendo os senhores mutuarios, resgatal-os ou reformal-os, até a vespera do mesmo.
(7267)

## Implorando a caridade

ANGELA PECORARO, viuva, com ... annos de edade, completamente cega e paralytica;

MARIA VENTURA, de 96 annos de edade, viuva;

CARLOTA, pobre velhinha sem recursos;

ELVIRA DE CARVALHO, pobre e sem amparo da familia;

ENTREVADA, r. do Chichorro n. ... casa XVIII, doente, impossibilitada de trabalhar, tendo duas filhas, uma tuberculosa;

FRANCISCA DA CONCEIÇÃO RIBEIRO, cega de ambos olhos e ...;

JOÃO DA CRUZ — Menino cego paralytico e mudo, sem recursos;

FELICIANA LUCAS, viuva, paralytica;

JULIETA — EMILIA, duas pobres ...;

THEREZA, pobre seguinha sem auxilio de ninguem;

VIUVA SOARES, velha sem poder trabalhar;

VIUVA SANTOS, com 68 annos de edade, gravemente doente de molestias incuraveis;

VIUVA DE UM JORNALISTA, sem o menor amparo.

VIUVA RIO-GRANDENSE, muito necessitada.

## Amas seccas e de leite

PRECISA-SE de uma boa ama de leite, avenida Salvador de Sá 183.
(N 5684) A

PRECISA-SE de uma ama secca e de uma copeira, á rua Ipanema n. ... Teleph. Ip. 1362.
(N 4445) A

## Cozinheiros e cozinheiras

ALUGAM-SE cozinheiros e cozinheiras, copeiras e copeiros e todo pessoal domestico. Antigo agente da rua 13 de Maio, mudou-se para R. Conde da Veiga 77. T. 689 C. Rodrigues.
(N 5517) S

ALUGA-SE uma moça branca para cozinhar em casa de familia ou ... de Misericordia ...
(N 4387) B

ALUGA-SE boas cozinheiras, ...
(N 4920) B

COZINHEIRA — Precisa-se ... para cozinhar e lavar ... Rua Aurea ...
(N 4359) C

PRECISA-SE de uma cozinheira ... Fogão a gaz. Trata-se no largo de S. Francisco n. 14 — Casa Clark.
(N 5386) C

PRECISA-SE de uma creada para cozinhar e lavar roupa, á rua de São Pedro n. ...
(N ...)

PRECISA-SE de uma cozinheira que durma no aluguel; travessa Dermeval ... Telephone ...
(N 5330) B

PRECISA-SE de uma cozinheira que tambem lave para pequena familia; rua Conselheiro Barros n. 37. Rio Comprido.
(N 4401) B

PRECISA-SE de uma cozinheira, para forno e fogão; prefere-se portugueza e que durma Avenida Mem de Sá n. 124.
(N 5375) B

PRECISA-SE de uma senhora para todo o serviço de um casal; rua Gustavo Sampaio n. 219 — Leme.
(N 4458) B

PRECISA-SE, em casa de pequena familia, de uma cozinheira para o trivial e serviços leves; paga-se o ordenado de 50$000 mensaes; exigem-se boas referencias, dirigir-se á rua General Caldwell n. 258, sobrado.
(N 4451) B

PRECISA-SE de cozinheira para pequena familia; á rua Assumpção, 76, Botafogo; ordenado 60$.
(N. 4167) B

PRECISA-SE de uma boa cozinheira, paga-se 70$000, na rua da Igrejinha 61, Copacabana.
(N. 5176) B

PRECISA-SE 1 boa cozinheira, branca. Rua S. Vergueiro, 129.
(N. 4198) B

PRECISA-SE de uma cozinheira, em casa de familia. Rua do Rezende 146.
(N 5643) B

PRECISA-SE cozinheira perfeita no trivial, para 3 pessoas, fogão a gaz; rua Pereira de Almeida 33, Mattoso.
(N 5393) B

PRECISA-SE uma boa cozinheira de forno e fogão, e boas lavadeiras e engommadeiras que durmam no aluguel. Rua Xavier da Silveira 80, Ipanema.
(N 5573) B

**PRECISA-SE de uma perfeita cozinheira para forno e fogão, em casa de tratamento. Rua Octaviano Hudson n. 34. Telephone, Ipanema, 1581.**
**(N 5522) B**

PRECISA-SE de cozinheira para o trivial; rua Costa Bastos 49.
(N 5410) B

## Creados e creadas

ALUGA-SE um casal portuguez, o marido para chacara ou jardim e a mulher para arrumadeira ou cozinheira do trivial. Não faz questão de ir para fóra; quem precisar, rua do Cattete n. 304, loja. Tel. 819, Beira-Mar.
(N 4369) C

ALUGA-SE por 50$000 uma arrumadeira e copeira; não trabalha em cera. R. Bambina, 22.
(N 5562) C

ALUGA-SE uma arrumadeira na rua das Laranjeiras 285, casa 3.
(N 5390) C

COPEIRA-ARRUMADEIRA. Precisa-se de uma com pratica deste serviço e pedem-se referencias de sua conducta. Rua Martins Ribeiro, 38. Praça José de Alencar. Cattete.
(N 5409) C

ENGOMMADEIRAS de camisas precisam-se, á rua Haddock Lobo 408. Paga-se bem.
(N 3788) C

PRECISA-SE de uma mocinha de 15 a 18 annos, para pequenos serviços, á rua Medina n. 17 — Meyer.
(N 4412) C

PRECISA-SE de uma lavadeira, em casa de familia. Rua do Rezende n. 146.
(N 5644) C

PRECISA-SE arrumadeira e copeiro que saibam bem o seu serviço; a arrumadeira deseja-se que saiba bem de costura, e que ambos dêm as melhores informações — Cosme Velho n. 286.
(N 4398) C

PRECISA-SE de ajudante de cozinha com pratica de pensão; á rua General Canabarro n. 271.
(N 5460) C

PRECISA-SE de uma lavadeira portugueza para a rua General Canabarro n. 271.
(N 5460) C

PRECISA-SE de uma arrumadeira-copeira, para pequena familia, á rua Assumpção n. 56 — Botafogo; ordenado 60$000.
(N 4343) C

PRECISA-SE de uma empregada; á rua Guimarães n. 67 — Rocha.
(N 5446) C

ARRUMADEIRA — Precisa-se de uma, na avenida Henrique Valladares 12, sob. Paga-se bom ordenado.
(N 5681) C

PRECISA-SE de uma arrumadeira e copeira que durma no aluguel, na travessa Derby-Club n. 30, 2ª casa.
(N 4410) C

PRECISA-SE de uma empregada para todo o serviço em casa de pequena familia; trata-se á rua Dr. Sá Freire n. 93, c. XI — S. Christovão.
(N 4397) C

PRECISA-SE de um copeiro e arrumador, de 15 a 17 annos; trata-se á rua 2 de Dezembro n. 112, Cattete.
(N 5489) C

PRECISANDO de empregadas com referencias, procurem á rua Uruguayana n. 22, 1º andar, sala dos fundos. Só se attende a senhoras.
(N 5495) C

PRECISA-SE de uma empregada para cozinhar e lavar, á rua dos Invalidos 118, sob.
(N 4264) C

PRECISA-SE de uma rapariga para copeira e alguns serviços leves, á rua Otto n. 6, Gavea.
(N 5229) C

PRECISA-SE de uma empregada de toda confiança, em casa de pequena familia; na Rua General Severiano n. 100, casa 17.
(N 5385) C

PRECISA-SE de uma creada para cozinhar e lavagem, em casa de pequena familia; Rua Umbelina n. 5, Rio Comprido.
(N 5181) C

PRECISA-SE de uma perfeita copeira e arrumadeira, com pratica e referencias; na rua 24 de Maio n. 221, Sampaio.
(N 4170) C

PRECISA-SE de uma copeira e arrumadeira, ... na praia do Flamengo 266.
(N 4156) C

PRECISA-SE de uma creada para cozinhar e lavar roupa, na praia do Flamengo 366.
(N 4155) C

PRECISA-SE de uma creada que saiba coser um pouco, r. Visconde Silva 144. Tel. S. 2203.
(N 5409) C

PRECISA-SE de copeira-arrumadeira, á rua Costa Bastos n. 49.
(N 5411) C

PRECISA-SE uma creada para lavar e passar a ferro e arrumar casa para um casal; rua Haddock Lobo 85.
(N 4372) K

## Empregos diversos

AUXILIADORA Medica, rua Andradas 85, sob. Precisa de agentes e assignantes.
(N 5611) D

A "Cooperativa Mercantil por Sorteios", á rua Chile n. 11, loja, precisa de agentes angariadores, senhoritas, e rapazes, pessoas decentes e idoneas.
(N 5508) D

COMPRAM-SE: um motor e 1 quadro electricos, 1 compressor de ar, e 1 escarradeira de bomba, ou de fonte, tudo em perfeito estado; cartas para C. P., neste jornal.
(N 4377) D

DACTYLOGRAPHA com diploma, deseja collocação, para escriptorio ou commercio. Informa-se á rua da Misericordia 70, sob.
(N 4386) D

MOÇAS — Precisa-se na fabrica de chocolate e bombons Bhering, á rua 13 de Maio n. 19.
(N 5520) D

MOÇAS que queiram viver do seu trabalho, honesto, seja qual fôr, empregadas que procuram collocações, se dirijam á rua Uruguayana 22, 1º andar, sala dos fundos. Só se attende a senhoras.
(N 5496) D

MOCINHA de 14 annos, precisa-se, que seja dos arrabaldes e sendo apresentada por pessoa de familia; é para serviços de uma senhora moderna. Trata-se rua Saude 51. Praça Mauá.
(N 5641) D

PRECISA-SE de um rapaz, para limpeza em gabinete dentario. R. Sete de Setembro 176, sob.
(N 5683) D

PRECISA-SE de um carregador de carrinho, com pratica de moveis. Rua do Passeio n. 110. (Largo da Lapa). Casa de moveis.
(N 4503) S

PRECISA-SE de um menino para vender bombons dentro de cinema, só trabalha das 6 da tarde ás 11 da noite. Trata-se das 8 em deante. Rua da Saude 41, sala fundos, 1º andar. (P. Mauá).
(N 5545) D

PRECISA-SE de um menino para limpeza e recados de escriptorio, das 10 ás 11. Rua S. José 55, 1º andar.
(N 5552) D

PRECISA-SE de um official de bombeiro hydraulico; á rua Frei Caneca n. 72.
(N 5678) D

PRECISA-SE de um bom official relojoeiro, na antiga Casa Morgado, Rua da Saude 257. Paga-se bom ordenado.
(N 5553) D

PRECISA-SE de uma rapariguinha afiançada, para serviços leves, T. Marquez do Paraná 31.
(N 5524) D

PRECISA-SE de boas cozinheiras, paga-se 60$ e 80$. Copeiras, arrumadeiras, 50$, 60$, e 70$. Lavadeiras, engommadeiras para familias. R. Evaristo da Veiga 77-A. Rodrigues.
(N 5518) D

PRECISA-SE um ajudante de cozinha, com bastante pratica, á rua Bella S. João 236.
(N 5369) D

PRECISA-SE de perfeitas bordadeiras á mão; rua Barão de Itapagipe n. 127.
(N 5418) D

PRECISA-SE de boas ajudantes de florista, á rua Sete de Setembro n. 185, sobrado.
(N 5440) D

PRECISA-SE de mulher ou rapaz com pratica, ou aprendiz, na fabrica de escovas, rua Buenos Aires 270.
(N 5432) D

PRECISA-SE moças, ensina-se a trabalhar, na fabrica de fumos, á rua Senador Pompeu n. 296.
(N 4373) D

PRECISA-SE de um menino de 13 a 15 annos, mas consultorio dentario, e que de abono de sua conducta; na Praça Tiradentes n. 31.
(N 5485) D

PRECISA-SE de um margeador para machina de cylindro e um impressor, para machina "Ideal", á rua Buenos Aires n. 228.
(N 4463) D

PRECISA-SE de um empregado para uma quitanda, que saiba ler e escrever, á Avenida Suburbana n. 2510, Piedade.
(N 4495) M

PHARMACIA. Precisa-se de um servente, rua Voluntarios da Patria 451.
(N 4261) D

PRECISA-SE de um rapaz de 14 a 15 annos para empregado de casa de chapéos; exige-se carta de conducta; á rua Uruguayana n. 36.
(N 5495) D

PRECISA-SE de operarias, na Fabrica de balas "A Helvetica", Rua Mariz e Barros 179.
(N 4132) D

# SE O CONTRATOSSE

NÃO PRODUZIR O EFFEITO que annunciamos, para qualquer tosse, mesmo a tosse dos tuberculosos até ao 2º grau, bronchites simples ou chronicas, falta de somno, cores nos pulmões, irritação da garganta ou da larynge, coqueluche, asthma, constipação, grippe, etc., DEVOLVEREMOS IMMEDIATAMENTE O DINHEIRO, Á RUA DE SANT'ANNA, 216, Rio. Medicos notaveis o receitam. Sabor agradavel. Dóse: — Adultos: 4 a 5 colheres por dia. Creanças: — colheres de chá. O CONTRATOSSE deve ser usado quando todos os remedios falharem.
(8985)

ALUGAM-SE uma sala e quarto, juntos, mobilados; servem para casal com filhos. Avenida Gomes Freire, 45.
(N 5688) E

ALUGAM-SE bons aposentos bem mobilados, com pensão de 1ª ordem, a casaes e a pessoas de tratamento e respeito. Avenida Gomes Freire, n. 90.
(N 5625) E

ALUGA-SE uma sala de frente e um quarto sem mobilia, a rapazes; tem telephone; á rua do Rezende 77, sobrado.
(N 5636) E

ALUGA-SE um bello sobrado novo para dentista, retratista, atelier de costuras, etc., na praça da Republica n. 203. Tratar na rua da Alfandega n. 232.
(N 5616) E

ALUGA-SE magnifico sobrado, com 5 quartos e mais dependencias, na esplanada do Senado, proximo á avenida Mem de Sá, a quem ficar com o contrato de um anno e pouco; informações, Uruguayana 7, Camisaria.
(N 5621) E

ALUGAM-SE duas lindas salas de frente, a casal sem filhos ou rapaz solteiro. Avenida Mem de Sá, 112, 2º andar.
(N 5614) E

ALUGA-SE um bom quarto de frente de rua, á rua Senador Pompeu 154, sobrado; preço com luz 60$000; com o sr. Frederico.
(N 5615) E

ALUGA-SE uma sala de frente, com pensão, a rapazes, em casa de familia. Praia de Santa Luzia, 158.
(N 5595) E

ALUGA-SE bom quarto a rapazes do commercio; rua do Rosario n. 88, 2º; tratar das 8 ás 9 horas.
(N 4419) E

ALUGA-SE um quarto mobilado, para descanso; cartas a M. M. M.
(N 4418) E


NA SYPHILIS

LIPO-HYDRARGYRO

Injecções absolutamente indolores. Sem analgesicos.

Via hypodermica ou intramuscular. Maravilhosa creação de Vital Brazil

DEPOSITARIOS: Lima & Robinson ...
(N 2250)


ALUGA-SE um quarto mobilado, na travessa do Senado n. 11.
(N 4417) E

ALUGAM-SE uma boa sala e quarto de fundo para officina, aula ou escriptorio, em casa de casal. Assembléa 13, 2º andar. Aluguel, 150$ mensaes.
(N 5600) E

ALUGA-SE, em casa de familia, um bom quarto, na praça Tiradentes n. 68, 1º andar.
(N 5587) E

ALUGA-SE uma sala com 2 janellas para a rua da Assembléa; entrada pela rua Misericordia 6, 2º andar.
(N 5590) E

ALUGA-SE um escriptorio; rua do Rosario 170, 1º andar.
(N 5598) E

ALUGA-SE um excellente escriptorio com duas salas; rua do Rosario n. 136, 1º andar.
(N 4424) E

ALUGA-SE uma sala de frente, em casa de familia. Não se aluga a casal; na avenida Mem de Sá n. 63.
(N 4427) E

ALUGAM-SE confortavel sala de frente e um quarto, independentes, proprios para atelier, consultorio ou para uma senhora de edade (20); r. Visconde de Itaúna n. 116, sobrado, das 8 ás 10 da manhã.
(N 5488) E

ALUGA-SE uma pequena sala, com agua corrente e sala de espera, excellente para consultorio ou escriptorio, á rua Uruguayana n. 95.
(N 4487) E

ALUGA-SE uma sala de frente, para modista ou escriptorio; rua dos Andradas n. 44, sobrado.
(N 4477) E

ALUGA-SE uma sala com 2 sacadas. Andradas, 85, sob.
(N 5610) E

ALUGA-SE uma sala de frente e um quarto, mobilados, em casa de familia de tratamento; só se aluga a casal ou um ou dois cavalheiros de distincção. 139, avenida Gomes Freire
(N 3752) E

ALUGA-SE o sobrado da rua da Alfandega n. 110, a quem ficar com alguns moveis.
(N 3943) E

ALUGA-SE uma sala de frente, em casa de familia. Av. Mem de Sá 146 A.
(N 5402) E

ALUGA-SE para escriptorio o 2º andar do predio á rua Theophilo Ottoni n. 3, esquina de 1º de Março; trata-se no 3º andar.
(N 5403) E

ALUGA-SE uma boa casa para familia tratamento. Trata-se na Av. Rio Branco 124, casa Samuel.
(N 5407) E

ALUGA-SE um commodo por 92$; na rua do Riachuelo n. 62.
(N 5142) E

ALUGA-SE uma sala para escriptorio, á praça Tiradentes n. 38; trata-se das 9 ás 4 horas.
(N 4260) E

ALUGA-SE gabinete para callista ou modas. Rua Uruguayana, 14, sobrado.
(N 5290) E

# FACILITA O GANHO

Qualquer pessoa que puzer seu nome e endereço neste annuncio e envial-o ao INSTITUTO ELECTRICO E MAGNETICO FEDERAL, rua da Assembléa n. 45, Capital Federal, receberá, além de outras vantagens, uma demonstração dos meios praticos para desenvolvimento do poder psychico ou magnetico; transmissão mental do pensamento em distancia; hypnotismo; auto-sugestão; inspirar amor; concordia ou amizade; desfazer influencias nocivas de inveja, odio ou quebranto; preservar de loucura, epilepsia, hysteria ou molestias nervosas; neutralizar os máos presagios; adivinhar; corrigir de infidelidade e de vicios; favorecer a sorte em qualquer negocio, augmentando-lhe cada vez mais os lucros; produzir, emfim, o bem-estar ou felicidade. Nada ha que perder e tudo a ganhar, tal como está demonstrado nas cartas das pessoas mais notaveis do mundo inteiro e cujo teor exhibiremos. Fazer o pedido hoje mesmo. Remette-se gratis!

CORREIO

Nome.............................

Rua e numero....................

Logar e Estado..................

(7169)

ALUGAM-SE, em casa de familia, uma linda sala de frente, mobilada, e um bom quarto, com pensão, a casaes sem filho ou a senhores de fino trato, á rua Silva Manoel n. 59.
(N 5140) E

ALUGAM-SE, em casa de familia, belga, dois bons quartos de frente, juntos ou separados, todo o conforto, telephone, etc. Rua Silva Manoel, 56.
(N 5324) E

ALUGAM-SE quartos, á rua Senador Dantas 20, telephone Central 5963, excellentes aposentos para familias ou cavalheiros, cozinha de primeira ordem, perto dos banhos de mar e da avenida Rio Branco.
(N 5308) E

ALUGA-SE boa sala de frente mobilada, a casal sem filhos ou cavalheiro decente, em casa de familia. 35, rua da Relação.
(N 5510) E

ALUGAM-SE escriptorios grandes e pequenos e duas lindas salas de frente, com luz, limpeza e telephone. R. do Ouvidor, 56.
(N 5536) E

**ALUGA-SE um quarto de frente com pensão e central, para duas pessoas; na Praça General Osorio, 12 — Largo do Capim. (N 5069) E**

ALUGA-SE um bom quarto mobilado, em casa de familia estrangeira, a cavalheiro do commercio. Avenida Gomes Freire, 151.
(N 5527) E

ALUGAM-SE boas salas de frente, na rua Acre 28, para alfaiates ou escriptorios. Preço barato.
(N 5526) E

ALUGA-SE, em casa de familia, um bom aposento mobilado, com pensão e telephone, a cavalheiro sério. Rua S. José, 31, 2º.
(N 5505) E

ALUGA-SE um quarto, em casa de familia, a casal sem filhos ou rapazes ...
(N ...) E

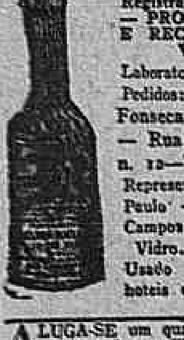


**Molho Inglez**

Registrado e analysado — PRODUCTO PURO E RECOMMENDAVEL.

Laboratorio: E. do Rio. Pedidos: Villa, 3550. Fonseca Araujo & Cia. — Rua Silva Jardim n. 12 — Tel. Cent. 367. Representantes em S. Paulo — Victoria — Campos — Bahia.

Usado nos principaes hoteis desta capital.
(8824)


## Casas e commodos centro

ALUGA-SE um quarto bem mobilado, com pensão, a um casal, na rua Assembléa, 49, 2º andar.
(N 5670) E

ALUGA-SE um commodo, para um casal, na rua Uruguayana 7, 2º andar.
(N ...) E

ALUGA-SE um quarto, em casa distincta, na rua Paula de Frontin 65, em casa de familia de todo respeito, com pensão, a cavalheiros de tratamento. Telephone, Villa, 3051. Preço ...; com deposito ou carta de fiança.
(N ...) E

ALUGAM-SE bons quartos, com pensão, á rua Senador Dantas n. 55. Tel. 3875 Central.
(N ...) E

ALUGAM-SE bons quartos, com pensão, para cavalheiros de respeito. Rua Marechal Floriano Peixoto, 37. ...
(N ...) E

ALUGA-SE uma esplendida sala de frente, para casal ou cavalheiros, de tratamento, Rua do Lavradio n. 51.
(N 5303) E


## O melhor para as crianças com lombrigas

O Vermifugo EMIL é um xarope de sabor agradavel e de effeitos seguros nas lombrigas e varias especies de ascarides.

E' completamente inoffensivo; não é irritante, a exemplo dos vermifugos oleosos.

E' preparado com vegetaes da flora brasileira, dos que são usados pelas commissões medicas no interior dos Estados, e, por isso, destróe todos os vermes, inclusive o ancylostomo.

Mas ainda, mesmo quando as creanças nervosas e insomnes não expillam bichas, usando o Vermifugo EMIL, conseguem, com o seu uso, a calma e o dormir tranquillo.

O Vermifugo EMIL serve em qualquer caso, em creanças e adultos. Não tem dieta.

A' venda nas principaes pharmacias e drogarias. Preço: vidro 2$500; pelo Correio, 3$500.

Deposito geral: RUA URUGUAYANA N. 66.

PERESTRELLO FILHO & Cia.
(4278)


ALUGAM-SE ... em casa de familia ... Cattete ...
(N ...) E

ALUGA-SE um bom quarto, com pensão, a pessoas de tratamento ... 
(N ...) E

ALUGAM-SE ... Avenida Central 137, sala 48. Cinema Odeon.
(N 5548) E

**ALUGA-SE uma bellissima sala de frente com 2 sacadas em casa nova, a um casal ou a rapazes do commercio, com ou sem mobilia ou com ou sem pensão, á rua do Riachuelo n. 353, sobrado, (N 5640) E**

ALUGA-SE, em casa de familia, um bom quarto, com ou sem mobilia, a rapazes do commercio, na praça dos Governadores n. 8, 1º andar. Tem telephone e banhos quentes.
(N 5474) E

ALUGA-SE um bom quarto a moço solteiro ou pessoa de tratamento, com pensão e mobilia; rua D. Manoel n. 54 (Mercado Novo).
(N 5477) F

ALUGA-SE um bom quarto com pensão, em casa de familia, á praça Tiradentes n. 36, 2º andar.
(N 5449) E

ALUGAM-SE salas e escriptorios na rua Gonçalves Dias n. 56, quasi esquina da de Ouvidor. Tem porteiro e telephone.
(N 5427) E

ALUGA-SE uma sala de frente, a casal, a uma senhora só ou a uma moça que trabalhe fóra. R. Frei Caneca 344, casa 1.
(N 5561) E

ALUGA-SE por contrato, a quem fizer pequena limpeza, um grande predio, com duas lojas e grande sobrado com tres salões, sete quartos, cozinha, quintal e mais dependencias, proprio para grande familia, pensão ou industria; ver, no mesmo, á rua do Areal n. 44; as chaves na loja.
(N 5481) E

ALUGAM-SE duas portas de armazem, na Avenida Mem de Sá; trata-se á av. Mem de Sá n. 39.
(N 4316) E

ALUGAM-SE, com pensão, optimos quartos e salas de frente, bem mobilados. Refeições magnificas, sempre variadas. Pensão Celia, rua Senador Dantas n. 101, sobrado. Entrada pelo n. 1.
(N 5637) E

ALUGA-SE uma boa sala de frente, bem mobilada, a casal sem filhos, em pessoa decente. Rua de Sá, á rua Riachuelo n. 116.
(N 5498) E

ALUGA-SE, na avenida Mem de Sá n. 238, sobrado, excellente quarto mobilado, com pensão, a pessoas de tratamento, casal de filhos ou moço de conforto e hygiene. Telephone Central 2407.
(N 4447) E

ALUGAM-SE bons quartos com ou sem pensão, a casaes sem filhos e a moços respeitaveis. Rua Senador Dantas 52, perto do Mercado. Telephone ...
(N 4456) E

ALUGA-SE uma grande sala para escriptorio ou do consultorio do trabalho. Carioca 40, 2º. Elevador.
(N 4459) E

ALUGA-SE confortavel sobrado, na Avenida Mem de Sá n. 178, com 4 quartos, com telephone ...
(N 4400) E

ALUGA-SE um optimo sobrado, completamente novo, com 4 quartos ... Tratar á rua Buenos Aires n. 204.
(N 4480) E

NA ESPLANADA do Senado ou proximidades, casal estrangeiro procura quarto amplo ... cartas ... Jornal.
(N 5137) E

**Predios** E TERRENOS. Aluguel, compra, venda, hypotheca, construcções, concertos, pinturas e administração, informa J. Pinto. Largo da Carioca, 6 do 1º andar, sobrado. Tel. Central 5127.
(N 5568) E

QUARTO com ou sem mobilia, a moço ou senhor. Rua do Riachuelo n. 357.
(N 4814) E

QUARTO mobilado — Aluga-se em casa de familia de todo o respeito, a moço ou casal sem filhos, ou dois moços do commercio, pensão a vontade. Rua Dr. Bento Lisboa, 145 sob.
(N 5567) E

SENHORA que queira ... pensão, a pessoa muito modesta, alta 1508, pode dirigir-se á Av. Mem de Sá, 203, loja. Prefere-se em condições ou centro e casa de pessoa séria.
(N 5630) E

SALA — Aluga-se com pensão, avenida Mem de Sá 187, sobrado.
(N 5427) E

SALA de frente, aluga-se para pequena familia, á Rua 7 de Setembro n. 172, 1º andar.
(N 5680) E

## Lapa e Santa Thereza

ALUGA-SE, a senhor ou a casal sem filhos, um bom quarto, decentemente mobilado, com pensão farta. Praia da Lapa, 64. Telephone C. 2293.
(N 5574) F

ALUGA-SE uma ampla sala de frente e quartos, a casal sem filhos ou rapazes ...; para um quarto no mesmo condições. Lapa, ...
(N 5689) F

ALUGA-SE, em casa de familia e todo conforto, em banhos de mar ... agua quente, um bom quarto com pensão ... Augusto Severo n. 32, praia da Lapa.
(N 5490) F

**ALUGA-SE em Santa Thereza uma boa sala de frente com pensão, á rua Paula Mattos, 191. Bonde Paula Mattos. (N 4443) F**

ALUGA-SE um bom quarto mobilado, com pensão, a tratamento; praia da Lapa ...
(N 3469) F

COMMODOS — Alugam-se lindas salas, quartos, independentes, com pensão ou a tratamento, rua Conde Lage n. 25. Telephone.
(N 5804) F

PENSÃO. Alugam-se bons quartos mobilados, com pensão, a pessoas distinctas e estáveis; ... casaes, por preços de 5$, 5$500 e 6$000 diarios. Rua Santa Christina, 62 (Santa Thereza). Tel. Central, 2840.
(N 5156) F

## Cattete, Laranjeiras, Botafogo e Gavea

ALUGA-SE quarto pequeno, independente, a rapaz do commercio, como ... Rua do Cattete 335.
(N ...) G

ALUGAM-SE bons commodos bem mobilados, a casaes e cavalheiros, com pensão. Praia do Flamengo ... Rua do Cattete 335.
(N 5633) G

ALUGA-SE, a senhores de posição ou a casal distincto, sem filhos, que não cozinhe. Rua Silveira Martins n. 115.
(N 5650) G

ALUGA-SE, em casa de pequena familia, um bom quarto com mobilia, ... Rua do Cattete ... n. 468.
(N 4479) G

ALUGA-SE um quarto de frente, com pensão, em casa de familia, para casal ou cavalheiros, na praia do Flamengo, 20, ... Flamengo.
(N 5581) G

ALUGA-SE uma sala de frente mobilada e um quarto, em casa de familia de tratamento, Rua de Dezembro ... 
(N 5532) G

ALUGAM-SE, com pensão, a casaes distinctos e pessoas de tratamento, ... Rua do Cattete n. 161. ...
(N 4334) G

ALUGA-SE o predio da ladeira Ascurra n. 124. Aluguel 400$000. Contrato de dois annos; tratar rua S. Pedro n. 70 (armazem).
(N 5437) G

ALUGA-SE um bom quarto mobilado; só se aluga a moças de tratamento, protegidas, com liberdade; tem telephone (160$000); r. Bento Lisboa n. 103, sobrado, Cattete.
(N 5424) G

ALUGA-SE sala de frente, independente, mobilada, a moços do commercio, á rua Visconde de Paranaguá, 34, tel. C. 2201.
(N 5503) G

ALUGA-SE uma boa sala, mobilada ou sem mobilia, á rua do Cattete n. 90. Telephone, 2962, B. Mar.
(N 3037) G


A MAIOR DESCOBERTA PARA SYPHILLIS

# O "ELIXIR 914"

Combate a syphilis radicalmente sem o perigo das injecções. E' depurativo energico e tonico de alto valor. No terceiro vidro as manifestações, mesmo as mais graves, taes como: manchas, fistolas, placas, eczemas e rheumatismo, desapparecem como por um milagre 95 por cento dos homens casados que, em solteiros, tiveram doença secretas, ficaram com ellas chronicas; eis a razão porque milhares de senhoras soffrem sem saber a que attribuir a causa. 3 vidros são sufficientes para restituir a saúde e salvar os vossos filhos.

Para as creanças syphiliticas e o unico especifico proprio que existe, porque não ataca o estomago e é tonico agradavel de tomar.

A' venda em todas as pharmacias e drogarias do Brasil.

Depositarios geraes:

GALVÃO & C.ª, ladeira Santa Ephigenia, 9 — S. PAULO.
(7287)


ALUGA-SE uma sala de frente, mobilada, em casa de uma senhora, para cavalheiro; rua do Cattete, 108, sobrado.
(N 4358) G

ALUGA-SE por 300$ o 1º pavimento assobradado da rua Paysandu' n. 168, a um casal ou tres pessoas; o pavimento tem sala de visitas com 3 janellas, saleta de espera, quarto, sala de jantar, grande area, banheiro e cozinha; o pavimento tem telephone e luz; póde ser visto a qualquer hora do dia.
(N 5447) G

ALUGAM-SE ricos aposentos mobilados, com pensão, para cavalheiros e casaes distinctos; rua Silveira Martins n. 70.
(N 4382) G

ALUGAM-SE, na residencia de um casal, sómente a senhora de todo o respeito, uma sala e um quarto, ambos espaçosos e inteiramente limpos, sem pensão, na rua Silveira Martins n. 54 A.
(N 5472) G

ALUGA-SE um bom quarto ou uma sala de frente, com pensão, a cavalheiro ou casal distincto; rua Barão de Guaratiba n. 34.
(N 4233) G


MEDIDORES de ENERGIA ELECTRICA

Companhia Brasileira de Electricidade

Siemens Schuckertwerke

RIO DE JANEIRO

Rua Buenos Aires, 29

Deposito e venda:

Rua da Alfandega, 178.
(7238)


ALUGA-SE, com pensão, em casa de familia, aposento bem mobilado, proprio para dois rapazes; rua Silveira Martins n. 122, Cattete.
(N 4131) G

ALUGA-SE a pessoa de tratamento uma sala de frente, mobilada, á rua Cattete, 13, 1º andar. Tem telephone.
(N 5305) G

ALUGA-SE a casal distincto uma sala confortavel, de frente, no predio n. 36 da rua Farani, Pensão de 1ª ordem. Tem telephone.
(N 5345) G

ALUGA-SE, casa de familia, um quarto de frente para o mar. Preço modico. Praia do Russell, 164.
(N 5338) G

ALUGAM-SE uma boa sala de frente, mobilada, e um quarto, a rapaz ou casal, na rua Corrêa Dutra n. 140, Cattete. Telephone 2753 B. M.
(N 5276) G

ALUGAM-SE, na rua Corrêa Dutra 49, uma sala de frente e um quarto, mobilados, em casa de familia, porém só a cavalheiros.
(N 5327) G

ALUGAM-SE uma sala de frente e quarto mobilado, com pensão, a cavalheiros ou familias, perto dos banhos de mar; rua Ferreira Vianna n. 58, Cattete.
(N 4008) G

ALUGA-SE 1 quarto mobilado, rua Barão de Guaratyba 6, Cattete.
(N 5284) G

ALUGA-SE, em casa de pequena familia de tratamento sem outro inquilino, um bello quarto mobilado, a casal ou rapaz, á rua Santo Amaro, 15.
(N 5502) G

(11828)


ALUGAM-SE, em casa de familia de alto tratamento, uma sala de frente confortavel e um quarto menor. Sómente a casaes, ou moça de todo o respeito, Pensão de 1ª ordem. Tem telephone. R. Farani, 36.
(N 5537) G

ALUGAM-SE uma boa sala mobilada, de frente, com pensão, entrada independente, e tambem alguns quartos de solteiro; rua Benjamin Constant n. 51, Cattete. Tel. 2150, B. M.
(N 4407) G

ALUGA-SE um espaçoso quarto mobilado, a um rapaz ou dois, em casa de familia, á rua Pedro Americo n. 133.
(N 4394) G

ALUGAM-SE quartos e apartamentos com mobilia, estylo moderno, e sem mobilia, com grande jardim, para familias e cavalheiros, á rua D. Luiza n. 73, Gloria. Teleph., B. M., 1634.
(N 4422) G

ALUGAM-SE, em casa de familia de todo o respeito, salas e quarto mobilados, com pensão, sendo uma sala independente, para casal ou senhores de tratamento. Frente, Bento Lisboa. Entrada, Tavares Bastos, 30.
(N 4425) G

ALUGAM-SE, em casa socegada, uma sala e um quarto, bem mobilados, a casal sem filhos ou senhores do commercio; rua Leite Leal n. 5, Laranjeiras.
(N 4414) G

ALUGAM-SE, em predio novo, perto dos banhos de mar, bons aposentos, com todo o conforto, a 150$; para dois, 180$, grande, para tres, 200$ mensaes, a pessoas de trato; rua do Cattete n. 261. Telephone 1003, B. M.
(N 4384) G

ALUGAM-SE, na Pensão Miramar, quartos e apartamentos para familia de tratamento; rua Corrêa Dutra n. 81.
(N 5360) G

ALUGAM-SE sala de frente e quartos, com ou sem moveis, em casa estrangeira. Rua Dois de Dezembro 118, sobrado.
(N 5303) G

ALUGA-SE esplendido apartamento, em casa de familia, Corrêa Dutra 31 proximo á praia.
(N 5380) G

ALUGA-SE, em casa de familia de tratamento, um esplendido quarto, com bonde á porta e janella ao lado; rua D. Marciana n. 3, Botafogo.
(N 4243) G

ALUGA-SE um bello commodo arejado, com pensão e bem mobilado com conforto, todas as commodidades, banhos de mar proximo, bem assim uma bella sala de frente, bem mobilada, e pensão, a rapazes academicos, casa de todo socego; rua Buarque de Macedo 13-25.
(N 4248) G

ALUGA-SE, em casa de familia distincta e de tratamento, uma sala mobilada e com pensão, a outra nas mesmas condições; tem luxo e conforto; preço modico. Rua Costa Bastos, 81.
(N 5565) G

BOM aposento para senhor do commercio, aluga-se, casa de tratamento; unico inquilino. T. Marquez do Paraná 31.
(N 5525) G

MAGNIFICO aposento com optima pensão, aluga-se em casa de familia de tratamento, a casal ou cavalheiro distincto. Cattete 247, casa II. Tel. B. M. 429.
(N 5129) G

SALA magnifica ou bons quartos, excellente pensão, só a pessoa de distincção, á rua Bambina 136, jardim, casa espaçosa, grande quintal. Tel. Sul 2739.
(N. 4790) G


V. Excia. deseja adquirir uma machina "SINGER" garantida em pagamento de 20$000 mensaes — ou a dinheiro com grandes descontos — tendo direito ao curso completo de licções de bordados, em qualquer loja da Companhia no Brasil?

Attende-se a chamados para qualquer parte desta Cidade, e tambem manda-se mechanico a domicilio.

Trata-se com os representantes da Companhia:

Rua Cattete, 251 — Phone: B. M. 871.
Rua Dr. Archias Cordeiro, 135 — Phone: Jardim, 172 — Meyer.
Rua Estacio de Sá, 55 — Phone: Villa, 813.
Rua do Ouvidor, 63 — Phone: Norte, 3075.
Rua da Conceição, 60 — Phone: Nic.: 548 — Nictheroy.
Rua Conde Bomfim, 260 — Phone: Villa, 2228 — Tijuca.
Rua Uruguayana, 97 — Phone, Norte, 1679.
Rua S. Luiz Gonzaga, 74 — Phone: Villa, 2378.
Boulevard 28 de Setembro, 275 — Phone: Villa, 6099.
Rua Marechal Floriano Peixoto, 41 — Phone: Norte, 1739.
e com todos os nossos vendedores
Praça da Republica n. 58 — Tes. devidamente autorizados.

ATTENÇÃO: — A Companhia não negocia com machinas usadas, nem tem ligações de especie alguma com quem annuncia em jornaes e outros reclames, "troca ou vendas de machinas usadas".

Rua Uranos, 50 B — Ramos. Central, 2727.

A Companhia SINGER *sómente vende machinas novas e garantidas.*
(M 10129)


CASA — Aluga-se completamente nova, com todo o conforto moderno, propria para familia de tratamento, por 1:000$000, com contracto, só a quem comprar os moveis. Está bem mobilada. Póde ser vista das 12 ás 6 horas da tarde. Rua 2 de Dezembro n. 115.
(N 5681) G

QUARTO. Aluga-se a rapaz do commercio, unico inquilino. Rua do Cattete 114, sobrado.
(N 5555) G

QUARTO. Aluga-se um mobilado, a senhora que trabalhe fóra. Rua do Rozo n. 34, c. 1, Laranjeiras.
(N 5534) G

SALA de frente, em casa de familia, aluga-se, á rua Corrêa Dutra 23.
(N 4332) G

SALA — Aluga-se uma esplendida sala, a casal ou cavalheiro de fino trato. Cattete n. 1. Pensão Vesuvio.
(N 4404) G

SALA e quarto — Alugam-se a cavalheiros de tratamento, uma sala e um quarto, bem mobilados, em casa de todo o conforto. Ladeira da Gloria n. 14, casa 4.
(N 3138) G

## Leme, Copacabana e Leblon

ALUGA-SE uma espaçosa sala de frente, mobilada, com pensão, em casa de familia, na rua Miguel Lemos n. 48.
(N 4400) H

ALUGAM-SE, em casa estrangeira, dois quartos mobilados, com pensão, vista para o mar, só a cavalheiros distinctos; avenida Atlantica, 822. Tel., Ip., 834.
(N 4460) H

ALUGAM-SE as casas da rua Araujo Gondim 51, Leme, e 16 da rua Bulhões de Carvalho, Igrejinha. Trata-se telephone 1261, Ip.
(N 4302) H

ALUGA-SE, a um casal, uma pequena casa mobilada, á rua Bolivar n. 146, Copacabana; ver e tratar na mesma, das nove ao meio-dia.
(N 5454) H

ALUGA-SE, a familia de tratamento, pelo prazo de um anno, optima e confortavel casa, á rua Raymundo Corrêa n. 25. Póde ser vista de 1 ás 5 da tarde.
(N 4460) H

ALUGA-SE a confortavel casa da avenida Atlantica n. 1.038, esquina da rua Joaquim Nabuco, tendo esplendida sala de jantar e varanda com linda vista para o mar, quatro quartos, etc.
(N 5176) H

ALUGA-SE, em Copacabana, uma sala mobilada, com pensão, perto do banho n. 3; rua Paula Freitas, 42.
(N 4364) H

ALUGAM-SE quartos com agua corrente; fornece-se comida fóra; preços modicos, Hotel Balneario, estação Copacabana; rua Barroso n. 41. Tel., Ipan., 1327.
(N 2254) H

ALUGAM-SE em Copacabana, em casa de familia de tratamento, bons aposentos, com optima pensão, a cavalheiros distinctos. Rua Novo de Fevereiro, 29.
(N 5233) H

**CASAL** — procura um quarto mobilado no centro, da cidade, Cattete ou Flamengo. Resposta a este jornal sob P. J.
(N 4506)

PREDIO no Leme — Aluga-se por 800$000 mensaes, com contrato, ou vende-se o excellente predio de dois pavimentos, tendo jardim, entrada, salão, sala de jantar, copa, W. C., cozinha, despensa, quarto para creados, tanque, chuveiro, etc., e na parte superior: Galeria, 4 quartos, W. C., banheiro e terraço; para ver e tratar á rua Barata Ribeiro 31, (35 minutos da cidade e perto do bonde), das 10 ás 11 ou de 1 ás 3 horas.
(N 2781) H

## Saude, Praia Formosa e Mangue

ALUGA-SE uma sala de frente, limpa e arejada, a rapazes do commercio; rua João Alvares n. 14, sobrado; entre Harmonia e Livramento; não tem outros inquilinos.
(N 4264) I

## Catumby, Estacio e Rio Comprido

QUARTO. Aluga-se um esplendido com janella para jardim, a casal distincto, com ou sem moveis e com pensão, na rua Dr. Maia Lacerda, 74.
(N 5655) J

ALUGA-SE um quarto, em casa de familia, a casal sem filho, a pessoas decentes. R. Padre Miguelino n. 30.
(N 5513) J

ALUGA-SE um quarto espaçoso e independente, a moços do commercio, por 80$000, á rua Nery Pinheiro n. 123, E. de Sá.
(N 5511) J

ALUGAM-SE á avenida Salvador de Sá, n. 150, dois esplendidos quartos de frente, a rapazes do commercio, ou cavalheiros recommendaveis.
(N 4315) E

ALUGA-SE sobrado; Estacio de Sá n. 59; tratar na loja.
(N 4421) J

ALUGA-SE grande predio confortavel, no meio de terreno, com muitos commodos, no logar mais saudavel e fresco da cidade, quasi junto ao largo do Rio Comprido. Serve para varias familias, pensão e especialmente para rendosa casa de saude. E' o que ha de melhor. Ver, na rua Santa Alexandrina n. 35.
(N 4370) J

## Haddock Lobo e Tijuca

ALUGAM-SE, com pensão, a casaes distinctos e rapazes solteiros, bons aposentos. Rua Haddock Lobo n. 447.
(N 5669) K

ALUGA-SE o predio da rua Aristides Lobo 73, para familia de tratamento. Trata-se no 71.
(N 5604) K

ALUGA-SE parte de uma casa com todo o conforto, a casal de fino tratamento; na mesma mora um casal. Preço 160$; rua Babylonia n. 17, Tijuca.
(N 4413) K

ALUGA-SE a casa da rua Andrade Neves n. 35, Tijuca, com boas accommodações e esplendidamente localizada. Póde ser vista quarta-feira, 5 do corrente, das 4 ás 6 da tarde. Preço 700$000.
(N 4409) K

ALUGAM-SE uma boa sala c/ 2 janellas, independente, em centro de grande jardim, sem mobilia e c/ pensão de 1ª ordem, e um quarto mobilado c/ janella, para casal. Barão de Ubá 107. Tel. Villa 647.
(N 5404) K

ALUGA-SE por contrato a excellente casa da rua General Andrade Neves n. 141, Muda da Tijuca, com 5 quartos, 5 salas e demais dependencias, jardim com entrada larga e quintal. Está aberta, diariamente, das 13 ás 15 horas; trata-se com o proprietario, á rua S. Christovão n. 591.
(N 4739) K

ALUGAM-SE, em casa de familia respeitavel, uma boa sala de frente, mobilada, e um quarto, com boa pensão; rua Conde de Bomfim, 567.
(N 5150) K

(9) FOLHETIM DO "CORREIO DA MANHÃ"

# TUE-LA-MORT OU "O MATA A MORTE"

FILM ROMANCE

POR

GASTON LEROUX

A Chiffa, ás vezes, referia-se a isso com certo azedume...

E não era decerto pelos bellos olhos do velho conde, nem pelos da condessa, cujo brilho ha muito se embaciára, nem para agradar ao amavel canalhazinho, que era Mauricio, o filho mais velho delles, nem por causa das ainda insignificantes dezesete primaveras de mlle. Genevieve, que Tue-la-Mort consentira em prestar alguns grandes serviços de dinheiro á familia Mentana.

O castello só estava separado das dependencias da estalagem por um cercado que o dono do Chapelinho Vermelho acabava de adquirir.

Vira-se que, pouco a pouco, elle se introduzira em casa dos Mentana, por occasião das grandes caçadas. Ninguem melhor do que Tue-la-Mort conhecia os rastos, e elle, tão orgulhoso da sua solidão e tão ciumento dos seus segredos de caçador, fizera-se o batedor de matto da bella Diana, pois só ella existia aos olhos delle.

Esta ria-se, naturalmente, das suas pretenções... Que poderia existir de commum entre um selvagem da montanha, um contrabandista conhecido e a herdeira dos Mentana, por menor que a herança fosse?

Emquanto se esperava, tagarelava-se... Nem ella nem Tue-la-Mort se preoccupavam com isso. Ella, porque se estimava demasiado para ligar importancia ao que a gente da terra poderia dizer, e elle porque se acostumára a fazer o que tinha na vontade. Um dia, em que a Chiffa, mettendo-se no que não era da sua conta, o prevenia de que o ridicularizavam, respondeu-lhe de tal modo, que ella ficou sem vontade de voltar á carga.

A Chiffa ganhou, então, certo odio de Diana, sem que lhe diminuisse o sentimento que nutria por Tue-la-Mort.

Não ha nada como a recusa ou o máo acolhimento para atiçar o fogo em que Cupido forja as suas settas.

A Chiffa, porém, enganava-se desta vez. Não era nenhum pensamento de amor o que retinha o feroz Tue-la-Mort no seu quarto. Mesmo, se alguma imagem lhe atravessava a solidão, não era a de Diana de Mentana.

Um horroroso remorso alquebrava o estalajadeiro na mais cara e na mais tragica das recordações. As lagrimas já não corriam mais, todavia dominava-o tão sombrio desespero, e achava seu crime tão inexpiavel que nem tinha coragem de pedir perdão á morta! Só encontrava allivio á idéa do castigo que lhe estava reservado, e que pela intervenção de Canzonette ficára adiado, retardado. Mas não falharia... Sabia bem os usos da sua patria e vira no olhar do padre a chamma que só o sangue da vendetta extingue!

Assim, persuadido de que *aquillo* era coisa de dias, absorvera-se em pôr em ordem os seus papeis. Sem querer, pensava em que Canzonette, depois de orphã, devia ficar muito rica, e lamentou, por momentos, que não tivesse tido tempo de effectuar certa "expedição" que elle delineára algumas semanas antes. Não seria dever seu aproveitar-se do prazo que lhe haviam dado, para tentar a "expedição"?

O homem verdadeiramente forte é aquelle que, além de não temer o destino, nem sequer pensa nelle! Se chega a ser ferido pelas costas, tanto peor! Mas não volta a cabeça! Ora, se Tue-la-Mort devia morrer, que morresse como contrabandista, no seu campo de batalha!

Essa perspectiva seduziu-o... Não porque elle pensasse, um só segundo, em fugir á vingança do padre, mas porque achava nisso um meio de lhe pedir que olhasse por Canzonette "se elle ficasse por lá"...

Decidido, pois, a sair da tumba, onde se encerrára com a doce imagem da sua victima, Tue-la-Mort, animado agora com a idéa de poder viver algumas horas de grande perigo, mandou chamar Canzonette.

Quando a menina chegou, encontrou o pae deante do cofre forte, tirando delle um grande sacco de dinheiro.

— Para que é esse dinheiro todo?

— Sabel-o-ás... Vem commigo!

E elle abandonou a estalagem carregando o dinheiro e com a filhinha pela mão.

Canzonette estava contente. Revia o pae com a fronte serena e os bellos olhos claros, que ella gostava tanto de ver sob as espessas sobrancelhas, esses olhos que a cercavam de tão calorosa ternura e aterrorizavam as pessoas de quem elle não gostava.

— Não estás mais aborrecido, meu papá?

— Não, minha filha! Não estou mais!

— E onde é que nós vamos?

— Vamos visitar o sr. Graissessac.

— Aquelle feioso?!

— Sim, esse horroroso Graissessac.

— Como os tempos mudam, meu papá! Esta visita vae dar que falar!

Tinham chegado defronte da mairie... Tue-la-Mort pediu informações a um empregado.

— Elle não está ahi, mas o senhor encontra-o no café.

Effectivamente, o sr. Graissessac e Filippi, depois de uma partida de piquet, em que ambos se haviam divertido com o subito desapparecimento de Tue-la-Mort, acabavam de entrar no café. Corria entre os guardas da Alfandega que o contrabandista tinha sido preso do outro lado da fronteira e "até, accrescentava Filippi, quebrára uma perna, ao pretender fugir".

E, ao entrarem na cidade, os dois camaradas foram espalhando a noticia de que Tue-la-Mort estava por um fio. No "Café da Mairie" alguns amigos de Tue-la-Mort, que ali estavam, protestaram energicamente.

— Pois eu affirmo que é verdade! insistiu Filippi.

Graissessac confirmou.

Naquelle momento Tue-la-Mort assomava á porta do café, com o sacco em uma das mãos e com Canzonette pela outra.

Foi uma risada.

Tue-la-Mort avançou em direcção a Graissessac que se pôz por detrás de uma mesa, amedrontado do seu mais cruel inimigo.

Mais destemido, Filippi deu um passo á frente.

Todos tinham curiosidade em saber o que sairia dali. Canzonette, muito inquieta, apertava nervosamente a mão do pae.

— Sr. secretario! disse Tue-la-Mort. Fui procural-o na repartição e ensinaram-me para aqui. Perdôe-me, pois, se venho perturbar-lhe os seus prazeres.

— Quando se trabalha "honestamente", respondeu o sr. Graissessac muito cheio de si, recuperando o sangue frio deante da calma de Tue-la-Mort, póde a gente distrair-se, tambem, "honestamente". Nunca me envergonhei de petiscar em companhia de gente limpa, continuou elle, sem convidar Tue-la-Mort e satisfeito de se sentir tão facilmente héroe deante de um homem que no fundo era o seu terror.

Tue-la-Mort comprehendeu a desagradavel allusão, mas, não se deu por achado, depositando deante de Graissessac o sacco.

— Para que é isto? interrogou elle severo.

— Isto, sr. secretario, é um sacco de dinheiro para os pobres da communa.

Graissessac empertigou-se. Indignava-o tanta audacia. Tamanha presumpção revolvia-lhe o sangue. Como? Esse bandido atrevia-se a vir-lhe trazer, a elle, que representava a communa, um dinheiro de que ninguem ignorava a procedencia?! O mitre estava até com cara de querer-lhe fazer a esmola a elle, a elle Graissessac.

Já dissemos como a colera em Graissessac acabava sempre por dominar o medo e fazia delle um valente.

— A communa não precisa do dinheiro de Tue-la-Mort! exclamou com ar desprezivel empurrando o sacco.

Dessa vez foi Tue-la-Mort quem empallideceu, e se Canzonette não estivesse ali, não se sabe o que aconteceria, mas a menina apertou tão forte a mão do pae, que este conteve o movimento impulsivo para o homem que o insultava.

Limitou-se a lançar-lhe um olhar cortante, cuja chamma não deixou de produzir *frisson* em todos os presentes.

— Sr. Graissessac! Eu sustentarei, apezar de tudo, os pobres e fundarei um hospital. Depois, veremos, nas proximas eleições.

E rodou nos calcanhares, com o sacco e com Canzonette.

— Uma coisa assim! ladrou Graissessac que tremia de raiva.

O Café esvasiou-se em silencio e ficaram sós Graissessac e Filippi.

— O amigo disse-lhe das boas! fez Filippi. E de que maneira!... Muito bem, sr. Graissessac! Bem feito! Viu a cara que elle fez? Tão cedo, elle não se rehabilita...

Mas a colera do sr. Graissessac passára já, e agora elle reflectia com um pouco de tristeza no que acabava de passar-se...

— Que pensa você da ameaça delle? perguntou suspirando. Elle é homem para tudo, até para ser maire, se o quizer ser. Você bem sabe, Tue-la-Mort dispõe de muitos elementos.

— Ora! Ora! Antes disso lhe deitaremos nós a mão! epilogou o sargento.

— E' preciso! gritou Graissessac, porque só quando gritava é que ficava valente. E' preciso, para mim, para você, para todos, para esta região, até, que ficaria deshonrada!

— Para a Alfandega! terminou Filippi.

Mais nada disseram. Haviam-se comprehendido, ambos. Apertaram-se as mãos com uma confiança que não conseguiu desfazer de todo a inquietação do secretario da mairie. Assim, pediu a Bertonieu, o dono do estabelecimento, uma segunda garrafa.

A esse tempo, Tue-la-Mort passava deante da egreja, não tendo ainda deixado nem o sacco, nem a mão de Canzonette.

No adro, o bom velhote do cura da freguezia, o abbade Cicion, entretinha-se a conversar com uma devota, que logo se benzeu ao ver Tue-la-Mort.

— Tenho certeza, disse Canzonette, que o sr. cura não recusará o teu dinheiro para os pobres.

— Boa idéa!

E encaminhou-se para o abbade. A devota fugiu.

Tue-la-Mort nunca entrára na egreja de Zina. Elle tinha uma religião só delle, de uma superstição que accionava sempre nos momentos extremos da sua vida, e lhe permittia desprezar sem remorsos a pratica da virtude.

(Continúa)

# O novo tratamento da Syphilis

— DOS —

**Drs. SAZERAC e LEVADITI**

**Do Instituto Pasteur de Paris**

O 'TREPOL' O 'TREPOL' O 'TREPOL' O 'TREPOL'

E' um esperillicida, *activo, de acção rapida e profunda*, sua tolerancia é perfeita, elle é *sem acção toxica*.
Dr. Levaditi, do Instituto Pasteur de Paris.

Clinicamente a evolução da syphilis parece reprimida pela descoberta dos drs. Sazerac e Levaditi. Nenhum dos dentes tratados de lesões iniciaes apresentou accidentes secundarios.
Communicação do prof. Roux, membro da Academia das Sciencias de Paris e director do Instituto Pasteur.

Nessas observações puzeram em destaque sua *acção rapida e duravel sobre todas as manifestações da syphilis*. Os drs. Sazerac e Levaditi acabam de fornecer com o "Trepol" uma arma therapeutica, que nós cremos a mais possante, contra a syphilis.
Profs. Fournier e Guenot, dos Hospitaes de Paris.

Empregado num caso de *syphilis hereditaria nervosa* que resistiu ao mercurio e aos compostos arsenicaes; O "Trepol" *deu uma melhora rapida e notavel* dos accidentes; é uma arma poderosa na luta contra os accidentes nervosos da syphilis hereditaria.
Dr. Leon Tixier, Sociedade Medica dos Hospitaes de Paris.

**Injecções intra-musculares — O modo de emprego acha-se em cada caixa**

Vende-se em todas as drogarias e pharmacias do Brasil

**R. AUBERTEL**

REPRESENTANTE EXCLUSIVO

**RUA DA ALFANDEGA, 114**

Caixa Postal, 1344

9725


ALUGA-SE somente a moços solteiros e decentes, cosinhas de porta e janella, com sala, quarto, corredor e alcova, com electricidade e limpeza, logar socegado, distante 15 minutos da Av. Central, á rua Collina n. 26 — principio da rua Haddock Lobo. (N 3026) K

ALUGA-SE uma boa casa com optimos commodos para familia; rua Conde de Bomfim n. 255. Tel. Villa 4294. (N 4462) K

ALUGA-SE em casa de familia de tratamento, um quarto com ou sem pensão, á rua Santa Sophia n. 34, junto á praça Saenz Pena. (N 4462) K

ALUGA-SE um quarto mobilado c/ pensão, a pessoa de tratamento, em casa respeitavel; rua Santo Henrique n. 148, praça Saenz Pena. (N 4338) K

ALUGA-SE em casa de familia de todo respeito, um superior aposento, a pessoa distincta; rua Alzira Brandão n. 58 A — Conde de Bomfim. (N 4213) K

PREDIO no Engenho Velho — Aluga-se por 500$000 a contracto um predio com dois pavimentos, na rua Professor Gabizo, proximo á Maria e Barros, situado em centro de terreno e jardim na frente. Accommodações: terreo, tres quartos, banheiro, W. C. e despensa; superior: 3 quartos, 3 salas, (visita e jantar), copa, W. C. e cosinha. Com garage, W. C., quintal, quarto para creado, tanque de lavar e chuveiro. Tratar pelo tel. 5138, Villa. (N 4399) K

## São Christovão, Andarahy e Villa Isabel

ALUGAM-SE a 20$, 30$ e 30$000 bons lotes de terreno de 14 x 40, situados no prolongamento da rua Leopoldo, no Andarahy, perto dos bondes; prestando-se para qualquer industria, lavoura ou edificação, livre de licença; tendo o bonde por tabella lá, desde 200$ a 1:600$ com um, e dinheiro e prestações mensaes; vêr no largo de S. Francisco n. 44, 2º andar, das 11 ás 4. (N 4433) L

ALUGA-SE um lindo predio acabado de construir, tendo no 1º pavimento duas salas e um gabinete e no 2º pavimento, tres dormitorios, etc., á rua Corrêa de Oliveira n. 5-A, quasi na esquina da rua Souza Franco (Ponto de 100 réis); está aberto todos os dias; trata-se na rua Barão de Ubá 107, com o proprietario sr. Salomão. (N 5458) L

ALUGA-SE uma boa casa com 4 quartos, 3 salas e mais dependencias; porão bom quintal e jardim. Para tratar, rua Luiz de Mendonça n. 30, proximo á de Maria e Barros. (N 5535) L

ALUGA-SE a senhor do commercio, uma boa casa de familia, uma pessoa familia, com ou sem jantar; rua Maxwell n. 149, Aldeia Campista. (N 4228) L

ALUGA-SE uma casa com 3 quartos, 2 salas, porão, jardim na frente, e grande quintal arborizado, á rua Duque de Caxias n. 26, tratar na rua da Alfandega n. 416, loja. (N 4314) L

ALUGAM-SE uma casa com 2 salas, a moços e a casaes, com pensão ou não, na rua Visconde de Itamaraty n. 80, S. Christovão. (N 5682) L

ALUGA-SE no Andarahy, bom commodo, pessoa de familia com pensão, de tratamento; a casal sem filhos, na rua Prefeito Serzedello, central n. 137, 2º andar, sala 48, com mme Amaral. (N 5549) L

## SUBURBIOS

ALUGA-SE a casa da rua Torentins n. 53, estação de todos os Santos. Ver e tratar, das 8 ás 4 horas. (N 5622) M

ANCHIETA — Aluga-se por 150$ o predio novo da rua Vicente Vieira 113, 2 quartos, 2 salas, porão habitavel, quintal e jardim, todo bem construido; tratar á rua Senador Pompeu 178, 1º andar. Telephone Norte 2697. (N 5645) M

ALUGA-SE a casa n. 27 da rua Gregorio Neves; tratar no n. 25. (N 4220) M

ALUGA-SE a casa da rua Silva Xavier n. 90; está em frente ao ponto dos bondes do Engenho de Dentro, tem 2 salas, 4 quartos, e agua e cosinha e quintal, e vidraças e regular quintal com apparelho hygienico. Para tratar á rua do Areal n. 40, 2º andar, entre as 3 da tarde em deante. (N 4362) M

ALUGA-SE um novo E. Novo, uma casa á rua Isolina, com 3 quartos, 2 salas, e todo o conforto, proxima dos bondes; aluguel 130$ e 100$, adiantados e depois de tratar com o Dr. Maia, Avenida Central, Rua General Camara n. 211 — (Hotel). (N 4472) M

ALUGA-SE a casa da rua dos Mineiros n. 295, Ramos, muito propria para familia, com 3 quartos, 2 salas, porão, bom quintal, etc. (N 4515) M

ALUGA-SE uma boa casa na rua Dr. Eugenio n. 140, em Santa Thereza, com luz, perto dos bondes, as chaves estão com o sr. Antonio, rua dos Reis n. 30, Eng. de Dentro, tratar com Maia. (N 4513) M

ALUGA-SE o predio n. 15, da rua Barão do Bom Retiro n. 778, a familia de tratamento; Andarahy. (N 4514) M

ALUGA-SE uma casa com tres salas, bem filhos, parte da casa, com muitas dependencias, casa confortavel, á rua Ribeiro Guimarães n. 149; Fernandes, Lavras n. 42, para familias de tratamento; Rua Cambay, Luiz de Camões n. 42, residencial. (N 4512) M

ALUGA-SE uma boa casa, para tratar, no largo do Carmo. (N 4514) M

ALUGA-SE um grande chalet em Jacarépaguá, Taquara, bom local, com bonde. (N 4515) M

ALUGA-SE bellos aposentos, em casa de familia, a moços ou a familia de tratamento, Rua Dr. Pio Nobre, 58, S. Gabriel n. 77, Cachamby (Meyer). (N 4516) M

ALUGA-SE um quarto em casa de familia. Rua Moreira Cesar, 113. (N 5471) M

ALUGA-SE casa nova, com 2 quartos, 2 salas, cosinha e mais dependencias, na rua Dr. Bulhões n. 311, Meyer, Cachamby; tratar na rua Borges n. 123. (N 4216) M

ALUGA-SE um quarto á rua Cabuçú n. 39, casa 5, com bonde á porta, a pessoas que trabalhem fóra. (N 4331) M

ALUGA-SE um quarto com tres quartos grandes, duas salas e quintal, perto do bonde, no Meyer; trata-se á r. Barão de S. Felix 135, loja. (N 5132) M

SENHORA só, alugo parte de casa, só a casal sem filhos, gente limpa, socegada, rua Silva Pinto n. 19 —, D. Anna Nery 59, Pedregulho. (N 4433) M

ALUGA-SE ou vende-se predio no Meyer á rua Joaquim Meyer n. 30, por 4 contos; tratar na rua S. Gabriel n. 77, Cachamby (Meyer). (N 5178) M

## NICTHEROY

ALUGAM-SE bons quartos, bem mobilados com todo o conforto, a casaes de tratamento, a casaes sem filhos ou a senhores de todo tratamento, na beira da praia das Flexas, esquina com a rua Pereira Nunes, 2, Icarahy — Jardim do Ingá — Nictheroy. (N 4395) T

ALUGA-SE em Icarahy, um quarto com meia pensão, a um moço allemão, em casa de familia, com todo o conforto. Cartas para este jornal, a X. K. (N 5440) T

ALUGA-SE uma bonita casa, acabada de construir, com todas as commodidades; rua da Sagração n. 65, Icarahy. (N 5439) T

ALUGAM-SE amplos e vistosos aposentos a pessoas de fino tratamento, na rua José Bonifacio 56, S. Domingos. (N 5702) T

**Predios** E TERRENOS. Aluguel, compra, venda, hypotheca, construcções, concertos, pinturas e administração, informa J. Pinto, Largo da Carioca 6, sobrado. Tel. Central 5.127. (5568)N

PREDIO — Vende-se por 45 contos um magnifico predio construcção moderna, com todo o conforto para familia de tratamento; na rua de Santa Luzia, quasi á esquina de S. Francisco Xavier; trata-se na rua de S. José n. 79, 2º andar, com o sr. Moreira. (N 5397) N

SITIO em S. Gonçalo, com oito alqueires de terras, proprias e grande pomar e diversas arvores frutiferas e mais diversas plantações, tem vaccas, bois, carro e animal de sella e cangalha. Bons pastos e capinzal de plantação, boas cocheiras, casa de farinha e de morada, assoalhada e coberta de telha; agua encanada, etc.; trata-se na rua Barão de Mesquita n. 680. (N 592) N

TERRENO no Leme, local alto e bello panorama, 30 metros de frente por 70 de fundo, por 15:000$000. Rua do Ouvidor 56, sob., sala 1 A, das 4 ás 6. (N 5506) N

VENDE-SE uma casa distante 4 minutos da estação de Bento Ribeiro, com 2 quartos, 2 salas, apparelho sanitario e regular terreno com arvores frutiferas, á rua Tacito Ernesto 69. (N 5227) N

VENDEM-SE, na estação do Coqueiros, bons lotes de terreno, em pequenas prestações, a 100$ e 200$; diversos chafarizes em toda a extensão dos terrenos, construcção livre; toma posse na 1ª prestação. Em frente á estação tem quem mostre. Estrada de F. Rio do Ouro. (M 28055) N


## Doencas das vias-urinarias

(Venereas e Cirurgicas)
Dr. ESTELLITA LINS — (Da Cruz Vermelha)

**Com pratica nos Hospitaes da Europa**

Tratamento moderno das doenças da *Urethra, Prostata, Bexiga, Ureteres e Rins*; Exame endoscopico da Urethra e Bexiga; Methodo pessoal na cura da *Blenorrhagia* e complicações; tratamento pela electricidade do *estreitamento da uretra*; Operações dos orgãos genitaes e rins; Sala especial para senhoras; Installações de Raio X e Laboratorio de analyses; Applicações electricas e vaccinas autogenas, etc. S. JOSE' 81 — Das 10 ás 12 e das 15 ás 18 horas. (8942)


## ILHAS

ALUGA-SE por 300$ a mais linda casa mobilada, mesmo defronte á praia da Guarda n. 83, Paquetá; a chave na mesma. No inverno as aguas são mais limpas. (N 4215) X

ALUGA-SE, em praia de banhos, um quarto mobilado, mas só a casal sem filhos; praia das Pitangueiras n. 123 — Zumby, ilha do Governador. (N 5473) X

## Compra e venda de predios e terrenos

CASAS — Mourão dos Santos, encarrega-se da venda de predios e hypothecas. Rosario 161 T. N. 3160. (N 4288) N

COMPRA-SE uma casa no bairro de Botafogo, de 15 a 20 contos. Trata-se Voluntario da Patria 265. (N 5216) N

CASA — Vende-se uma, em feitio de chalet, com cinco commodos, fossa, luz, terreno 11 por 45; antes do ponto dos bondes do E. de Dentro. R. Moreira 117. (N 4333) N

VENDE-SE em Nictheroy, proximo a Icarahy, uma boa casa. Rua Legisladores n. 423. (N 5382) N

VENDE-SE uma boa casa, com dois quartos, 2 salas grandes e bom quintal, 1 minuto do bonde d eCascadura e perto da estação Engenho de Dentro. Preço, sete contos. Rua Conselheiro Agostinho, 116. (N 5128) N

VENDE-SE uma mobilia de sala de jantar, de canella, obra Moreira Santos: 12 cadeiras, mesa elastica, guarda-louça, buffet étagere, trinchante e guarda comida. Trata-se, á rua Barão de Mesquita, 488, armazem. (N 5148) N

VENDE-SE boa casa reconstruida, com 3 quartos, 3 salas, á rua Clarimundo de Mello 270, bonde de Piedade á porta. (N 4225) N

VENDE-SE á rua José Bonifacio n. 60, casa pequena e grande terreno, pela maior offerta. Todos os Santos. (N 4225) N

VENDE-SE, proximo ao largo do Machado, um magnifico terreno, com 22 x 40; travessa do Rosario, 9, sobrado, com Vigier. (N 4312) N

VENDE-SE o predio da rua Barão do Bom Retiro n. 135 (Engenho Novo), grande terreno nos fundos, todo arborizado, para ser visto e tratar, depois das 8 horas da manhã, no mesmo. (N 4180) N


**Tossis? Tomae BRONCHITAL**
Deposito: — RUA URUGUAYANA, 111
PHARMACIA BITTENCOURT. (4847)


CASA na estação da Piedade, vende-se, optimo predio, com 4 quartos, 2 salas, quintal arborizado, bonde á porta e trens perto; trata-se á rua Goyaz 305, estação de Piedade, de manhã, até ás 8 horas, á tarde das 5 em deante. (N 5436) N

CASA — Vende-se uma nova, independente, com 2 salas, 2 quartos, despensa, agua, luz, quintal, etc., logar socegado, perto bonde e trem, rua Circular. (N 4175) N

COMPRA-SE predio até 40 contos, proximo á estação do Meyer, com 4 quartos. Informações detalhadas, por escripto á R. Penna, Rua Maio n. 26. (M 28715) N

COMPRA-SE no Meyer, porém bem proximo da estação, uma casa com commodos para familia, uma construcção antiga, no valor de 20 a 22 contos. Preciso o sr. Rezende. Casa Berkini, R. Uruguayana 22. (N 5395) N

FRIBURGO — Vende-se uma chacara com cerca de 30 mil metros quadrados, grande casa, muitas arvores frutiferas, grande matta, etc. Tratar com o proprietario Elias de Azeredo, á rua General Osorio 83, ou no Rio, com o sr. Delfino Azeredo, á rua Buenos Aires 131, sob., das 4 ás 5 horas da tarde e sabbados, das 10 ás 11 da manhã. (N 4108) N

PREDIO, Vende-se á rua Maria Eugenia n. 180, Botafogo. Preço 160:000$000. (N 4250) N

PREDIO — Vende-se por 40:000$, com 3 quartos, no Andarahy, á rua Dr. Dias da Cruz, edificado em centro de terreno com 200 m, com todas as commodidades exigidas, proximo á estação do Meyer, com bondes e trens; trata-se á rua Dias da Cruz 114, Meyer. (N 4250) N

PREDIO — Vende-se. Tratar no Engenho Dentro, Rua Dr. Mattos, C. Cazuza 40, Telephone Central 2402. (N 4250) N

VENDE-SE uma casa á Anna Quintão, proxima do Central, por 12 contos, com 3 quartos, com dependencias, perto do Meyer. (N 4250) N

VENDE-SE um bom predio no Retiro n. 306, Jardim Zoologico, em leilão pelo leiloeiro Palladio, quinta-feira, 6 de abril de 1922, e grande arborizado. (N 4250) N

VENDE-SE um predio novo, com 3 quartos e dependencias, perto do Meyer, rua Adayl n. 311, Meyer, Cachamby. (N 4277) N

VENDE-SE terreno no Leblon, 10 metros de frente por 40 de fundos, bem localizado, na quadra 40. Informações com Loureiro & Mattos, rua dos Ourives n. 127, preço baratissimo. (N 4140) N

VENDEM-SE duas pequenas casas na rua Nova de São Leopoldo ns. 37 e 39, proximo á rua Machado Coelho; trata-se no n. 37, das 14 ás 16 horas. (N 4005) N

VENDE-SE magnifico predio em centro de terreno, com 6 commodos, por 22 contos. Rua Augusta 23, Meyer. (N 4195) N

VENDE-SE o predio da rua Dona Anna Nery, 610, com 5 quartos, 2 salas, corredor, cosinha, etc., e bom quintal. Trata-se na Av. Rio Branco, 180, com o sr. Carlos de Miranda, de 1 ás 3 horas. Preço 15:000$000. (N 5131) N

VENDE-SE uma boa casa, recentemente reconstruida, com tres quartos, duas boas salas, uma saleta, cozinha, bom quintal e com mais dependencias, na rua Dr. Silva Pinto n. 25, em Villa Isabel. Ver e tratar na mesma da manhã. (N 4108) N

VENDEM-SE, a 100$ e 200$, em prestações de 5$ e 10$, bons lotes de terreno, na parada Thomozinho, Linha Auxiliar, primeira acima de São Matheus; construcção livre, logar muito saudavel; toma posse na 1ª prestação, sem fiador; para grandes areas, differença no preço. (M 28053) N

VENDEM-SE a 100$ e 200$, bons lotes de terreno, em pequenas prestações, em Nilopolis, suburbio da Central, bitola larga, a 50 minutos de trem, construcção livre e sem licença, grandes areas, preço menor, na Estação tem agua e luz electrica. Escriptorio, avenida Lauro de Almeida 211, em frente á Estação; toma posse na 1ª prestação. (M 28051) N

VENDE-SE o bom predio proprio para negocio á rua Barão do Bom Retiro n. 396, Jardim Zoologico, em leilão pelo leiloeiro Palladio, quinta-feira, 6 de abril de 1922, ás 4 1/2 da tarde, em frente ao mesmo. (N 4150) N

VENDE-SE um magnifico palacete; serve para familia innumera ou pensão, com garage; na r. do Bispo, preço 160:000$. Trata-se á r. do Rosario 136 loja, das 12 ás 15. (N 5428) N

VENDE-SE, em rua transversal á Voluntarios, um magnifico terreno com 11,35 x 44, prompto a edificar; travessa do Rosario, 9, sobrado, com Vigier. (N 4312) N

VENDE-SE por 23:000$, na rua São Clemente, um magnifico predio, occupado por negocio; travessa do Rosario, 9, sob., com Vigier. (N 4312) N

VENDEM-SE terrenos a prestações desde 10$000 por mez, no Vigario Geral, E. Ferro Leopoldina. Têm agua, luz, estação no terreno, 35 minutos de viagem, passagens a 300 réis ida e volta. No local tem quem mostre, para tratar na rua S. Januario 69, das 3 da tarde ás 8 da noite. (N. 1673) N

VENDE-SE o predio da rua Barão de Mesquita n. 585; está aberto; póde ser visitado; preço, 55 contos; tem 5 quartos, 2 salas e porão, jardim e quintal. Trata-se com Moita, no beco das Cancellas n. 10, sob.

VENDE-SE uma casa com 2 q., 2 s., cozinha e jardim; preço réis 12:000$. Trata-se rua 24 de Maio 202. (N 4351) N

VENDE-SE um bom terreno á rua S. Carlos n. 32, estação Marechal Hermes; tem oito casinhas cobertas de zinco, tem fossa, poço empedrado, pomar de laranjeiras; com 22 metros de frente por 66 de fundos; trata-se com Candido da Silva, no mesmo local. (N 4329) N

VENDE-SE a casa da rua Ernesto Souza 73, Andarahy, em perfeito estado e magnificamente situada, com 3 quartos, 2 salas, banheiro, cozinha com fogão a gaz e grande terreno com muitas arvores frutiferas. Trata-se na mesma. (N 4325) N

VENDEM-SE ou edificam-se predios de 12 a 60 contos, recebendo-se metade do preço em 60 mensalidades. *A Companhia Predial Urbana*, Alfandega 137, está edificando nossas condições nos bairros de Copacabana, Ipanema, São Christovão, Engenho Velho, Villa Isabel, Andarahy e suburbios, em terreno proprio ou do pretendente. (N 4374) N

VENDE-SE uma boa casa, á rua Maria Vargas, com 7 commodos. Bom quintal 11 x 50, perto da linha dos bondes. Trata-se rua General Camara 322, com o sr. Chaves. (N 4368) N

VENDE-SE uma casa nova, q. e s., ainda em construcção, no Engenho de Dentro, 2 minutos do bonde; tratar á rua General Camara 322, com Chaves. (N 4368) N

VENDE-SE, em São Christovão, um pittoresco predio, com tres quartos e duas salas, em centro de terreno, jardim e quintal com frutas todo o anno, medindo 12 x 90 de fundos, tendo ao lado um barracão habitavel; urgente. Cartas a S. F., nesta redacção. (N 4423) N

VENDE-SE uma boa avenida, com 6 casas, rendendo 250$000, na rua Chuy, a 5 minutos da estação de Madureira; preço 12 contos; tratar á rua do Senado n. 38, loja, com o sr. Silva. (N 5482) N

VENDE-SE uma boa casa na rua da America, com 5 quartos, 2 salas, coz. e grande quintal; está alugada por 250$000; preço 16 contos; tratar á rua do Senado n. 38, loja, com o sr. Silva. (N 5482) N

VENDE-SE uma casa na rua Presidente Barroso, com 2 salas, 2 quartos, cozinha e um bom quintal, banheiro, mais dependencias, reformada de novo. Trata-se á rua Buenos Aires 35, sob., sr. Paschoal. (N 4440) N

VENDE-SE uma boa casa na rua Corupayty, centro de terreno, com todos os confortos para uma familia, toda arborizada. Trata-se á rua Buenos Ayres 35, sob., com o sr. Paschoal. (N 4440) N

VENDEM-SE cinco lances de casas á rua Conde Bomfim. Trata-se á rua Buenos Aires, 35, sob., com o sr. Paschoal. (N 4449) N

VENDE-SE uma grande chacara em S. Gonçalo, Nictheroy, com casa de moradia, grande terreno arborizado. Tratar com o sr. Paschoal, rua Buenos Aires, 35, sob. (N 4449) N

VENDE-SE a boa chacara da rua Dr. Lino Teixeira n. 17, centro de terreno com grande jardim e pomar, 4 quartos, 2 grandes salas, boa cozinha, banheiro e reservada dentro, grande coberta de zinco e grande gallinheiro fechado. Bonde de Cascadura á porta. Trata-se á rua 24 de Maio n. 20, preço barato. (N 5150) N

VENDE-SE o bom palacete novo da rua Marquez de Abrantes, informações com o sr. Segond, Gonçalves Dias 31, das 2 ás 4 horas. (N 4316) N

VENDEM-SE em prestações, no Engenho Novo, quasi em frente á estação da E. F., magnificos lotes de terrenos. Informações e prospectos na Companhia Predial, 28, rua da Alfandega. (9213) N

VENDE-SE por 90:000$000 um bello predio novo, em Copacabana. Rua do Ouvidor 56, sob., das 4 ás 6. (N 5507) N

VENDE-SE a casa da rua Torres Homem n. 237, aberto hoje e amanhã, das 9 ás 12. (N 5554) N

VENDE-SE uma casa na rua Leopoldo 66, Andarahy, 3 quartos, 2 salas, cozinha e quintal. Trata-se na rua Theodoro da Silva, 92. Villa Isabel. (N 5556) N

VENDEM-SE nas Laranjeiras grandes predios com 80.000 metros quadrados de terrenos, dando uma esplendida renda. Preço 380 contos. Caixa Postal 1481, F. P. (N 5638) N

## VENDAS DIVERSAS

VENDEM-SE dois automoveis, ambos com licença, sendo um Ford, com o taximetro allemão, e uma Benz, atmbem com taxi; trata-se com o dono Dr. Alves, rua Dr. Silva Pinto n. 25, até ás 11 horas da manhã — Villa Isabel. (N 4100) O

VENDEM-SE as excellentes cocheiras para animaes de corridas, situadas na rua Derby-Club, esquina da rua Visconde de Itamaraty e em frente ao portão de Itamaraty, do prado Derby-Club. Trata-se com o proprietario, na rua Gonçalves Crespo n. 4. (N 4006) O

VENDEM-SE carrocinhas proprias para padarias, á rua Frei Caneca, 491. (N 2018) O

VENDE-SE um importante piano francez por motivo de viagem, preço diminuto, por favor á rua V. Itauna 75, loja. (N 2555) O

VENDE-SE automovel barato; para ser visto, com Silvino, na Garage Opel, e tratar, das 8 ás 16 horas, com Luthero, na Garage Lancia. (N 2909) O

VENDE-SE pela maior offerta uma pharmacia; informa-se 24, Miguel de Frias, até meio-dia. (N 5341) O

VENDEM-SE dois magnificos pianos Pleyel. Rua do Espirito Santo, 53. (N 5354) O

VENDEM-SE piano Pleyel, sala de jantar, dormitorio e moveis avulsos; preço de occasião. Rua V. Maranguape, 36. (N 5291) O

VENDE-SE uma mobilia de sala de visitas, nova. Rua Araujo Leitão, 7, Eng. Novo. (N 4168) O

VENDE-SE uma papelaria e typographia, em logar central, propria para a impressão de jornaes, revistas e todo o genero de trabalhos typographicos. Informa-se na rua de S. Pedro n. 127, com o sr. Monteiro. (N 4295) O

VENDE-SE uma machina de costura (gabinete) em bom estado. Rua Cachamby, 202, das 7 ás 10 horas. (N 5197) O

VENDE-SE um piano, serve para estudos. Rua Cachamby 202, das 7 ás 10 horas. (N 5198) O

VENDE-SE barato um lindo auto, novo, economico, 18 H. P., marca Dusc, licenciado para o corrente anno. A tratar á rua Riachuelo 383, tel. C. 5049. (N 4143) O

VENDEM-SE alguns reposteiros com galeria dourada, 2 carrinhos para creança e alguns quadros. Avenida Amaro Cavalcanti 29, Meyer; tel. 903 Jardim. (N 4148) O

VENDEM-SE por metade do valor ternos e vestidos, na Alfaiataria Carmo, Lavradio, 165. (N 2697) O

VENDE-SE por 650$000 uma mobilia de sala de jantar, com 9 peças; está em perfeito estado e é moderna; rua Borda do Matto n. 50, Andarahy. (N 4327) O

VENDE-SE uma quitanda em frente ao portão da Estrada de Ferro, Piedade. (N 4349) O

VENDE-SE uma cadeira com rodas de borracha para doente e uma 1/2 secretaria, R. Constituição 15, 1º. (N 4330) O

VENDE-SE uma linda mobilia de pão-setim, para casal, na rua do Uruguay n. 511. Para ver, das 10 ás 14 horas. (N 5463) O

VENDE-SE meia mobilia de sala de visitas, completamente nova, preço de occasião, e mais um fogão a gaz. A' rua Paulino Fernandes, 11. (N 5468) O

VENDEM-SE cachorrinhos "Teneriffe", legitimos. Rua Professor Gabizo, 162. (N 4465) O

VENDEM-SE barato caixas para agua, de 600 a 1.200 litros. Rua de São Pedro, 307. (N 4420) O


## Cães e gatos...

cavallos, bois e outras especies de animaes, quando atacados de lepra, sarna, gafeira, darthros, piolhos, bernes, bicheiras e carrapatos, são rapida e radicalmente curados com o SABÃO DOGUE. Faz renascer o pello.

UM SABONETE, 2$500. PELO CORREIO, 3$500

Deposito geral á rua Uruguayana n. 66.
*PERESTRELLO FILHO & Cia.*
Casa A' GARRAFA GRANDE. (4276)


VENDE-SE uma boa quitanda, fazendo muito negocio, como o pretendente póde ver; tem contrato de 6 annos, em S. Christovão. Informações, 1, rua S. Luiz Gonzaga n. 59, com Lacerda. (N 4380) O

VENDE-SE, por preço barato uma acreditada officina de concerto de calçados. Trata-se á avenida Mem de Sá, 290, com o sr. Donato. (N 4368) O

VENDE-SE harmonioso piano sem uso, modelo elegante, preço barato. R. da Quitanda 51, sobr. (N 4436) O

VENDEM-SE dois moinhos para qualquer moagem, juntos ou separados, barato e com garantia do funccionamento. Trata-se á Av. Mem de Sá, 299. (N 4365) O

VENDE-SE uma machina Singer, de pé, por 65$. Rua General Camara 261, Teleph. N. 6899. (N 5483) O

VENDE-SE um guarda-casaca em perfeito estado, á rua Barão de São Francisco Filho n. 263, em Villa Isabel. A tratar das 9 ao meio-dia. (N 4441) O

VENDE-SE uma mobilia para solteiro, com cama, guarda-casaca, toilette, mesinha de cabeceira, mesa de centro e porta-toalha, por 650$000. Informações telephone Villa 2415. (N 5501) O

VENDE-SE um bom piano perfeito, do conhecido fabricante allemão Steinweg-Nachf, cordas cruzadas, cepo de metal, de familia que se retira; por favor, com o sr. Santos, Avenida Mem de Sá, 82. (N 5583) O

VENDE-SE um elegante dormitorio de peroba, quasi novo, com marmores rosa e espelhos bisauté, na rua Visconde de Itauna, 157. (N 5602) O

PERDEU-SE a cautela 34.502 de 1921, Monte Soccorro. (N 5414) O

VIANNA IRMÃO & CIA. — Rua do Espirito Santo 28 e 30. — Perdeu-se a cautela n. 47.098, desta casa. (N 5243) O

VIANNA, IRMÃO & CIA. — Rua do Espirito Santo 28, 30. — Perdeu-se a cautela desta casa, n. 47.295. (N 4492) O

## DIVERSOS

ANTES de comprar o remedio aconselhado, saiba o preço na Drogaria André; Sete de Setembro 39. (8647) S

ALUGA-SE uma casa a quem comprar alguns moveis; serve para pequena pensão de estrangeiros por ser logar alto e saudavel. Cartas neste jornal, a A. A. (N 5564) S

COMPRAM-SE e vendem-se joias de todos os valores; nas melhores condições; na Joalheria Valentim, rua Gonçalves Dias 37, fone 994 C. (N. 582) S

COMPRAM-SE pianos em qualquer estado, e paga-se bem, na rua Vasco da Gama 5. Tel. N. 5449. (N. 4153) S

**Constipação —** Aborta com 3 colheres de Peitoral Marinho — R. 7 de Setembro 186. (8640)

CORTAM-SE vestidos, a 5$, avenida Central 137, 2º andar, sala 48. (N 5547) S

COMPRAM-SE vestidos, chapéos, manteaux, pelles e roupas brancas, só artigo fino e perfeito; Paga-se bem. Praia Santa Luzia 132. Tel. C. 6264. (N 4393) S


# AMANTES...

**o mundo é vosso! Tomae antes de almoçar jantar e ao deitar 1 calix de**

# JUVENTOL

**preparação estimulante, aphrodisiaca e tonica — Não contém substancias toxicas**

**VELHOS, HOMENS, ESGOTADOS e NERVOSOS**

**não desanimeis, curai-vos**

**RUA DOS ANDRADAS 43, 45 e 47** (7420)


VENDE-SE um caldo de canna bem afreguezado, em ponto bom. Trata-se na rua General Camara n. 322, com o sr. Donato. (N 4368) O

VENDE-SE superior piano allemão, novo e perfeito. Largo da Lapa, 106, sobr. (N 5552) O

VENDE-SE machina de cortar e riscar caixas de papelão. R. General Camara 261, loja. Telephone N. 6899. (N 5484) O

VENDE-SE, por motivo de mudança, uma machina Singer, com 5 gavetas, de costura e bordar, quasi nova, preço de occasião. Rua Affonso Penna 89, c. I, proximo Haddock Lobo. (N 5690) O


**VIAS URINARIAS**
Syphilis, molestias venereas e da pelle.
DR. BELMIRO VALVERDE
Da Academia de Medicina
Tratamento rapido e garantido dos estreitamentos da uretra, gonorrheas, cystites, hydroceles e hemorrhoidas. Exame directo da uretra, por apparelhos proprios. Cons.: largo da Carioca, 10, de 1 ás 6. (7058)


VENDE-SE um optimo piano de fabricante allemão, completamente novo, preço 2:500$000; trata-se á rua Felippe Camarão, 104. (N 5680) O

VENDE-SE sala de jantar, moderno typo pequeno, côr de acajú, com 16 peças. P. Governadores, 13. (N 5676) O


**SEM MENTIR!** E' impossivel a hygiene efficaz dos dentes, da bocca e da pharynge sem o uso de "Calmettina" (liquido e pasta) Experimentem!! Comparem!!! Julguem!!! (16656)


VENDE-SE uma machina Blak completamente nova, á rua General Pedra, 55; para tratar com o sr. Petrovich. (N 5664) O

VENDE-SE um dormitorio com 4 peças. R. Carlos Sampaio, 81, 1º. (N 4498) O

VENDE-SE por 120$000 (Pechincha) uma boa machina de escrever. Rua Cattete, 202, sobrado. (N 5396) O

## TRASPASSES

TRASPASSA-SE uma casa, cinco quartos, duas salas. Rua da Gloria, 80, 1º andar. (N 5225) P


**TUBOS MANNESMANN**
Representantes:
**Petersen & Heins. Ltda.**
Rio de Janeiro,
RUA 7 SETEMBRO, 73,
sobrado.
Caixa, 759. Tel. Cent. 73. (8572)


## Achados e perdidos

CASA CAMPELLO — Avenida Passos n. 29-A. — Perdeu-se a cautela n. 30.049, desta casa. (N 4468) Q

COMPANHIA Aurea Brasileira — Avenida Passos 11. — Perdeu-se a cautela n. 50.882, da secção de penhores desta companhia. (N 5497) Q

CASA Campello — Avenida Passos n. 29-A. Perdeu-se a cautela numero 28.747, desta casa. (N. 4151) Q

CASA SILVA. Jorge da Silva Oliveira. Beco do Rosario 11 e largo do Rosario 23. Perdeu-se a cautela desta casa sob o n. 52903. (N 5412) Q

FRANCISCO DE AGUIAR & C. Perdeu-se a cautela n. 204.964 desta casa. (N 5368) Q

J. LIBERAL — Rua Luiz de Camões 60. — Perdeu-se a cautela n. .... f21.554, desta casa. (N 5493) Q

JOSE' CAHEN, rua Silva Jardim, 7. Perdeu-se a cautela n. 187.485, desta casa. (N. 4056) Q

J. MENDES & Cia. — Beco do Rosario, 9; perdeu-se a cautela numero 42.283 desta casa. (N 5395) Q

MONTE SOCCORRO — Perdeu-se a cautela de n. 30.376. (N 5531) Q

PEDE-SE o favor do rapaz que apanhou na noite da Mi-Carême uma pulseira branca, imitando o marfim, que caiu na casa David, de escrever para a redacção desta folha, para Sylvio. (N 4442) Q

R. CERQUEIRA, 54, rua Luiz de Camões, 54. Perdeu-se a cautela desta casa de n. 104.898. (N 5406) Q

COMPRAM-SE predios em todas as localidades desta capital; informações a Caixa 2, "Jornal do Commercio". (N 3953) S

CARTOMANTE — D. Maria Emilia, a celebre e primeira do Brasil e Portugal, consagrada pelo povo como a mais perita, a ultima palavra da cartomancia e em sciencias occultas; as exmas. familias do interior e fóra da cidade, consultas por carta, sem a presença das pessoas; unica neste genero, maxima seriedade e rigoroso sigillo; á rua Visconde do Uruguay n. 474, perto das barcas, em Nictheroy e caixa postal n. 1.688, Rio de Janeiro. (N. 4138) S

CHAPE'OS, lindos feitos, em palhas, renda, gaze, com fructas, flores plumas, desde 20 a 25$. Lindas côres, tinge-se, reforma-se qualquer. Rua do Ouvidor n. 141. La Femme Chic, Mme. Bos. (N 5202) S

**Casamentos** Trata-se dos papeis com rapidez, seriedade e de accordo com a lei. Dr. R. Moreira — Alfandega 90 sob. (N 4453) S

COSTUREIRA — Executa qualquer vestido pelo figurino, faz modificações e blusas á fantasia, á mão e á machina. Rua Assumpção 31, Botafogo. Mlle. Souza. (N 4126) S

**CATARRHO —** Peitoral Marinho elimina e desinfecta o pulmão — R. 7 de Setembro, 186. (8649)

**COLICAS —** Uterinas não faça chá de hervas velhas e podres vendidas por pessôas ignorantes, compre as capsulas de Apiol Sabina e Arruda. Rua Uruguayana, 142. — Drogaria Geraldes. Medicamento analysado e reputado puro. (M28396)

COMPRAM-SE moveis usados, casas mobiladas, machinas de costura, etc. Paga-se bem. Só telephonar para JARDIM 476. (N 4021) S

**Copias** a machina, e ao duplicador, qualquer trabalho, rapidez, reserva e menor preço; na Escola Universal. Largo da Carioca n. 6, sobrado, Avenida Passos 72, sob., canto da rua Senhor dos Passos 72 e Largo do Machado, 2, sob. Rua Estacio de Sá, n. 56 sob. (5568) S

COMPRAM-SE moveis e pianos; moveis avulsos e casas mobiladas, tapetes, louças, crystaes, metaes, cortinas, machinas, cofres, etc., e tudo que represente valor; negocio decidido; chamados a André, Rua Vº. Maranguape n. 36. Teleph. 2426, Central. (N 1824) S

COMPRAM-SE roupas usadas, de homens, e senhora, e plumas, boás, pelle, aigrettes, chapéos, ouro, prata, e tudo que represente valor; paga-se mais 20 % do que outras casas. Rua Senador Dantas, 75, loja. "Casa Rallas". (N 3646) S

COMPRAM-SE roupas usadas, de homem, paga-se bem. Attende-se a chamados. Telephone C. 3344. (N 5647) S

COMPRAM-SE moveis, pianos, tapetes, louças, crystaes e mais objectos usados, das casas de familia. Tel. C. 3332. Praça dos Governadores 13. (N 5677) S


**Dinheiro ao Commercio** Sob promissorias unicamente a negociantes, solução rapida a juros razoaveis; informa-se com Silva á Avenida Rio Branco 90 (1º andar). (N 4135) S


DINHEIRO — Empresta-se em duas horas, a funccionarios publicos, activos e aposentados; Telegrapho, Correios, Pensionistas do Thesouro, Saude Publica, Officiaes, sub officiaes e inferiores da Marinha e em geral a qualquer pessoa que receba na 1ª pagadoria do Thesouro; á Avenida Passos n. 99, sobrado. (N 4289) S

**DÔR —** Desapparece com o linimento Marinho. Rua Sete de Setembro n. 186. (8640)

DINHEIRO sob promissoria, penhor mercantil, custas de inventario ou qualquer garantia. A' rua do Rosario n. 138, sobrado, das 10 ás 4. (M 25777) S

DINHEIRO a juros desde 8 % ao anno, empresta sob hypothecas e alugueis de predios, mesmo que precisem obras ou pagar impostos. Cartas neste jornal ao sr. Pereira. (N 3960) S

**Dinheiro** para hypothecas, qualquer quantia, a juros modicos; informa J. Pinto, no Largo da Carioca, 6, sobrado. Tel. Central 5127. (5568) S

DA'-SE um menino de 8 annos, de côr parda, para casa de familia que possa educal-o e servindo para alguns serviços. Rua Liberata Santos n. 19, Estação de Prefeito Bento Ribeiro. (N 5666) S

**Divorcios** amigaveis e judiciaes, inventarios, justificações, habilitações de casamento, escripturas ante-nupciaes, testamentos, naturalizações, etc. Dr. R. Moreira, Alfandega 90, (sobrado). (N 4452) S

**DE 1 a 200 CONTOS. Juros de 8 a 12 % ao anno, sob promissorias commerciaes e hypothecas de predios, faz-se outros emprestimos. — Pagamentos de fóros e impostos, etc. — Custeiam-se inventarios. Reforma, concerta e constróe predios. Obtem M. Santos & Leão — Rua Quitanda 72, sobrado. (N 4242) S**


**TELEPHONES**
(e seus accessorios)
**Companhia Paulista de Material Electrico**
Rio de Janeiro
RUA S. JOSE', 76 (8468)


DINHEIRO, empresta-se sobre hypotheca de predio e nota promissoria. Trata-se á rua General Camara 322, com o sr. Donato. (N 4367) S

DINHEIRO — Para hypothecas de predios, (juros desde 8 a 12 %) alugueis, promissorias, moveis, cauções á Caixa 2, "Jornal do Commercio", e vendem-se predios; com B. Souza, Rua dos Ourives 13, sob., esquina da do Rosario. (N 5542) S

DINHEIRO sob promissoria, empresta-se. Lavradio 103, loja. (N 4415) S

DINHEIRO — Empresta-se sob caução de mercadorias e moveis, ficando estes em poder do proprietario. Companhia Territorial e Constructora; á rua Theophilo Ottoni, 37, 1º andar, das 10 ás 4. (9069) S

ESPIRITA, consulta todos os dias; rua da Lapa 67, 1º andar. (N 5624) S

EMPRESTA-SE dinheiro sob hypotheca, juros modicos. Trata-se á rua do Rosario 136, loja, das 12 ás 3, com Pereira. (N 4310) S

**ESCREVER** á machina, aluguel á 500 réis á hora, aprendizagem e pratica em qualquer marca, 10 coupons 4$000 em sala reservada, com ventiladores na Escola Universal, Largo da Carioca, 6, sobrado e Avenida Passos, 72, canto da rua Senhor dos Passos 72 e Largo do Machado, 2, sob. Rua Estacio de Sá, n. 56 sob. (5568) S

ESPIRITA clarividente, só attende a senhoras, com seriedade e clareza. 3$000. Rua Visconde de Itauna n. 525. (N 5578) S

EMPRESTIMOS — Fazem-se sob inventarios, heranças, hypothecas, alugueis, juros e caução de apolices, a 8 % ao anno. Fazem-se obras e pagam-se impostos em atrasos. Custeiam-se inventarios. Compram-se terrenos e predios. B. Carmo. Rua Rosario 137, telephone 6974 Norte. (N 5259) S

**Falta de regras** — motivada por resfriados ou fraqueza uterina tome, capsulas de Apiol Sabina e Arruda as mais puras do mercado Tubo 7$000 Rua Uruguayana n. 142. — Drogaria Geraldes. (M28396)

FOGÃO a gaz, vende-se um de 4 fogos, com forno prompto a funccionar, e uma caixa de 1.000 litros. Rua José Mauricio n. 70, antiga do Nuncio. (N 5426) S

GRAMOPHONE e discos. Trocam-se e compram-se usados. Vendem-se discos a 1$, 2$ e 3$. Concertam-se gramophones. R. Uruguayana 133. (N 5029) S

**LAX —** Purgante delicioso, efficiente prompto e suave. (N 3786) S

LULU'S Pomerania — Vendem-se, pretos e marrons, n. 0 e 1, legitimos, rua Maria Eugenia 33, Botafogo. (N 4494) O

LYMPHATINA de H. Possollo. — Unico remedio que realmente preserva, aborta e cura radicalmente a erysipela. Vende-se nas drogarias Ribeiro, Menezes & Cia., rua Uruguayana 91, Pacheco, rua Andradas 43, A' Flora Medicinal, rua S. Pedro 38, Pharmacia, rua Haddock Lobo 204, R. Archias Cordeiro 220, Meyer. (N 4348) S

M. CAMARA. Viuva e successora da notavel cartomante Mme. Zizina previne que as suas prophecias para 1922 foram publicadas pela "Vanguarda" de 23 de dezembro; continua a dar consultas á rua Barão de Amazonas 415, Nictheroy. (N. 3923) S

MME. GINA — Trabalha com Oraculo, perfeita nas prophecias. Rua da Constituição n. 8, sobrado. (N 5590) S

MME. ZINHA, espirita e vidente, executa qualquer trabalho, em 8 dias, á rua 1º de Março 101, 3º andar. (N 5613) S

MME. Oriental, espirita com 19 annos de pratica em Jerusalém e na maior parte da Europa. E' a unica que dá consultas nesta capital com o nome de Mme. Oriental, e não duas como vem sendo annunciado; seu consultorio: rua da Constituição 47, 1º andar. Telephone C. 2508. (N 5574) S

MODISTA faz lindos vestidos, chapéos, bordados e reformas. Rua Uruguay, 250, Andarahy. (N 2812) S

MME. INAH — Espirita occultista. Rua Alegre 89. A. Campista. Só ás segundas, quartas e sextas. (N 5443) S

MACHINA — Vendem-se duas Singer, para costura, de pé, por 100$ e 120$. Rua Cesario 86, E. de Dentro. (N 5466) O

**MENSTRUAÇÃO** — Suppressão repentina — Tome capsulas Servenkraut. Rua Uruguayana 142 — Drogaria Geraldes. Analysadas pela D. N. Saude Publica. Tubo 7$000. (M28396)

MACHINAS de costura Singer, prestações de 10$, 15$ e 20$, mensaes, trocam-se usadas por novas, concertam-se, manda-se mecanico a domicilio; dá-se bastidor, chapa e livro de bordar. Vendem-se usadas e novas, a 40$, 60$, 80$, 150$, 200$, 250$, 300$ e 400$ a dinheiro, compram-se machinas de bobina central, chamados A. Cotrim & C., á rua da Constituição 58, Tel. Central 4242 e Haddock Lobo 85, Tel. Villa 3316. (N. 675) S

MME. ANNITA, antiga moradora da rua Haddock Lobo 113, participa ás suas antigas clientes que se acha nesta capital de passagem, á rua Arisides Lobo 25, teleph. Villa 3280. (N. 4090) S

MACHINAS de escrever — Officina e stock das melhores machinas conhecidas, fitas, papel carbono, peças, typos e accessorios, á R. da Alfandega 157. Tel. Norte 3450. E. Magalhães. (N 1731) S

MME. KARAM convida as exmas. senhoras e senhoritas a visitarem o seu novo atelier de chapéos, Rua da Carioca 10, sobrado. Tel. C. 4738. (N. 3989) S

MME. VAGUIMAR participa a suas amigas e pessoas de amizade que se mudou para a rua Dr. Maia Lacerda n. 67, Estacio. (N 4245) S

MACHINAS para calçados, Estacio de Sá 59. Villa 5238, Rio. (N 4420) S

**Naturalizações** e casamentos de estrangeiros no Brasil. Tratam-se de accordo com a lei. Dr. R. Moreira; Alfandega 90 (sob.). (N 4455) S

NOVA remessa de vestidos, ultimos modelos, desde 40$. Lindos modelos de chapéos, para todos os gostos, desde 5$. Novidades em cintos, flores, aigrettes, pelles e roupas brancas; preços reduzidos. Praia Santa Luzia 132. Tel. C. 6264. (N 4392) S

**Nevralgia —** Em 5 minutos desapparece com Linimento Marinho — R. 7 de Setembro 186. (8649)

PENSÃO ROYAL. Dispõe de bons quartos e salas, com optima pensão para familias e cavalheiros. Diarias de 6$ a 10$. Rua Buarque Macedo n. 69. (N. 5161) S

PENSÃO em casa familia, aceitam-se pensionistas á mesa e a domicilio, comida bem feita e variada, preço modico; no Cattete, Tel. 293 B. Mar. (N. 4247) S

PINTOR, com especialidades em decorações, paysagens, fingimentos, etc., póde ser procurado pelos senhores contratantes, na pharmacia Solimões, á rua S. José n. 112. Tel. C. 2266. (N 3601) S

PIANO compra-se um, para estudo; cartas com o sr. J. Carcanha, rua da America 41, casa 17. (N 5413) S

**Bar-Restaurant**

Traspassa-se um, bastante afreguezado, no melhor ponto, perto da Avenida Rio Branco, livre e desembaraçado; para informações, cartas para A. B., nesta redacção. (9075)

**PIANOS —** Visitem ou peçam preços e catalogos, á R. Ferreira & C. Tel. V. 3968, rua S. F. Xavier, 388. Fabricantes e importadores. A casa que mais pianos vende. (17733)

SOMNAMBULISMO e clarividencia, rua Dr. Maia Lacerda n. 67, Estacio de Sá. (N. 4246) S

**SER FELIZ** nos negocios, amores, ter saude, conseguir tudo que desejar; cartas com sellos para a resposta, á D. Yde, R. 15 de Novembro n. 201. Nictheroy. (N. 3426) S

**Rheumatismo.** Fricclone com linimento Marinho e a dôr cessa — R. 7 de Setembro 186. (8640)

RIFA de um relogio-pulseira de ouro e um anel com brilhante, a extrair-se no dia 5 deste, fica transferida para o dia 3 de maio, com a loteria da Capital Federal. (N 5499) S

**SUSPENSÕES** — Falta de regras; não ha como tomar uma capsula de Apiol Sabina e Arruda. — Drogaria Geraldes: Rua Uruguayana, 142. Medicamentos puros. (M 28396)

**TOSSE —** Tome Peitoral Marinho — R. 7 de Setembro 186. (8640)

UM technico industrial, N. A., precisa de um capitalista com pouco capital para explorar, na exposição do Centenario e permanentemente, uma ultima novidade privilegiada. Garante-se grande lucro. Emilio, 31, Corrêa Dutra, de 1 ás 3 horas. (N 4474) S

UMA moça, conhecendo a steno-dactylographia em francez, com pratica de 5 annos em casas commerciaes da Europa, pede um emprego em algum banco ou estabelecimento commercial. Endereço: Casa Saul, 7 Setembro, 48. (N 5469) S

VENDEM-SE moveis de occasião, baratos, salas de jantar e de visitas, dormitorios e escriptorios e avulsos, camas, cadeiras, lavatorios, guarda roupas, mesas, grupos, etc.; na rua Senador Dantas 34, T. Central 162. (N 5445) S


**Batedeiras e salgadeiras combinadas**

para 200 — 320 litros.

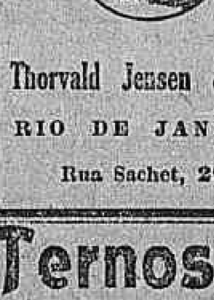

**Thorvald Jensen & Co.**
RIO DE JANEIRO
Rua Sachet, 27. (7883)


**Ternos** a prestações, a preços baratissimos sob medida de boa cazemira e feitio elegante. R. Visconde Itauna 139, loja. (N5695)

## ADVOGADOS

DR. WASHINGTON GARCIA — Advogado e traductor. Aceita causas no fôro, civel, commercial e administrativo bem assim se incumbe de traducção de francez, inglez e allemão. Consultas e petições gratuitamente. Rua Carioca 47, sala 5. (N 5582) R

**Advogado —** Dr. Raymundo Moreira. Adeanta custas. Alfandega n. 90, sob. (N 4454) S

## MEDICOS

**Dr. Alvino Aguiar**

Pulmões, estomago e rins — Tratamento das anemias, esgotamento nervoso, etc. — Consultorio, rua S. José n. 51, ás 4 horas. Telephone, 1868, Central. Residencia: travessa do Torres 47. Telephone, 4265, Central. (13205)

DR. O. PESSOA — Molestias dos pulmões, clinica medico cirurgica. C. Dias 73. De 1 ás 3. Norte 3220. (N 4486) R

DRA. JUDITH PEDREIRA — Homoeopatha — Mols. creanças e senhoras. Consultas: 3 ás 5. Assembléa 61. Tel. Central 1143. (M 25713) R

**Nariz, Garganta e Ouvidos**

Dr. SEBASTIÃO CESAR DA SILVA
Ex-assistente dos Profs. Killian e Bruhl, de Berlim.
Com pratica nos hospitaes de Paris, Berlim e Vienna. Consultas de 2 ás 5. RUA DO OUVIDOR 189, 1º andar. (M 251.7)

**Vias urinarias**

Cura radical da gonorrhéa, com o desapparecimento da gota militar e dos filamentos. Tratamento da neurasthenia sexual, com o restabelecimento da funcção genital. Dr. Raul Rocha — 7 de Setembro 195 — 2 ás 6. (6023)

**DOENÇAS DAS CREANÇAS, ESTOMAGO, INTESTINOS, FIGADO e RINS — Dr. Ed. Meirelles — R. Haddock Lobo n. 458. Tel. 1294, Villa. Rua Sete Setembro 211. A's 3 hs.** (N 4107)

MOLESTIAS dos olhos, nariz e ouvidos — Dr. Neves da Rocha, membro da Academia de Medicina do Rio de Janeiro, medico dos diversos hospitaes desta cidade, com longa pratica no paiz e nas clinicas de Berlim, Paris, Vienna e Londres. Avenida Rio Branco n. 90, das 12 ás 4 horas da tarde.

**Dr. Godoy Tavares** Prof. Fac. Med. [illegible] laureado pela Fac. de Med. [illegible] dos hospitaes de Berlim e Paris, [illegible] pulmão, coração e rins. Tratamento [illegible] processos molestias do estomago e intestinos. Avenida Rio Branco [illegible] (Odeon), das 3 ás 5 horas, [illegible] quintas. Telephone Central [illegible] M. de Abrantes, 106, Tel. B. [illegible]

**Syphilis Gonorrhéa**

**914** Allemão (legitimo) [illegible] applicações; [illegible] prio, rapido e seguro. Tratamento [illegible] tivo; cura em poucos dias. Dr. [illegible] Barcellos, ex-assistente da Fac. Med. Das 9 ás 11 (inc. domingos) Tel. C. 4581. Rua Constituição [illegible]

**Zumbidos nos ouvidos** pelo Dr. Neves da Rocha, com exito seguro dos zumbidos de ouvidos, pela massagem vibratoria e pelas correntes de alta frequencia. Os zumbidos diminuem logo nas primeiras applicações e acabam desaparecendo completamente. Consultas das 12 ás 17. Avenida Rio Branco n. 90. — Rio de Janeiro.

## DENTISTAS

DR. SILVINO MATTOS — Extracções, absolutamente sem dor a 5$; dentaduras a 58$ cada dente; concertos em dentaduras, a 10$; obturações a 5$; tratamento de dentes; pagamento a prestações; rua Sete de Setembro n. 231, proximo á Praça Tiradentes, das 7 da manhã ás 9 da tarde. Telephone 1.555, Central. [illegible]

ANESTHESICO Witte, allemão, unico de resultado rapido e apresentado no mercado [illegible] Garcia & Cia. 7 de Setembro 180. [illegible]

CONSULTORIO electrico dentario aluga-se um á praça Tiradentes [illegible]

DENTISTA. Dr. Aldo [illegible] Tratamento rapido e garantido [illegible] completo preço sem dor [illegible] modicos, faz-se pella technica americana, chapas, bridges-work [illegible] demais trabalhos. Gabinete com installação electrica. Rua [illegible] Floriano n. [illegible]

DR. SILVINO MATTOS, proprio e confecciona em 24 horas com garantia e a preços razoaveis dentaduras de volante os dentes [illegible] concertos, por mais quebradas que estejam; rua 7 de Setembro [illegible]

**DR. WALDEMAR CASTELLO**

MEDICO-DENTISTA

Clinica e cirurgia da bocca e dentes. Correcção de anomalias dentarias. Prothese do maxillar. RAIOS X. Avenida Rio Branco 173, 2º andar, elevador.

DENTISTAS — Vende-se um gabinete de Sharp, completo [illegible] Rua Uruguay n. 304, casa [illegible]

DENTISTA — Aluga-se um consultorio, á rua Uruguayana n. [illegible]

DENTISTA formado, aluga-se gabinete, 3 dias por semana [illegible] da interior, electrico, proximo [illegible] de S. Francisco. Exige-se bom profissional. Cartas neste jornal [illegible]

DENTISTA — Dr. Argemiro [illegible] (com pratica das escolas de New York, Paris e Londres). Dentista desde 1905. Collocações de dentes desde 18$, etc. R. Sete de Setembro [illegible]

SENHORES dentistas — Vende-se toda classe de material [illegible] baratos. Manoel Garcia & Cia., 7 de Setembro 180, 1º. Tel. C. [illegible]

VENDE-SE um torno electrico [illegible] Inform. tel. C. [illegible] Manoel.

## PARTEIRAS

PARTEIRA e enfermeira diplomada Mme. Elvira, 18 annos de pratica, faz todos os trabalhos de sua profissão, attende de 1 ás 4, rua dos Andradas n. 149, fone Norte 3000. [illegible]

**Mme. Palmyra** — [illegible] mea Freire, 127, sob. Tel. C. [illegible]

**SUSPENSÕES** — e colicas uterinas não ha como tomar uma capsula de Apiol Sabina e Arruda — Dro. Geraldes: R. Uruguayana, 142. Medicamentos puros. (M 28396)

**FALTA DE MENSTRUAÇÃO** e colicas. Desmenorrhéa, suspensão, regras escassas, a sua cura com capsulas Servenkraut e APIOL SABINA e ARRUDA, em pequenas quantidades. Drogaria Geraldes: Rua Uruguayana n. 142. Caixa 7$000. Pelo Correio, mais $500. [illegible]

PARTEIRA — Mme. Maria [illegible] pharmaceutica pela F. de Medicina do Rio de Janeiro, com pratica de parto, [illegible] sua profissão. Gomes Freire n. 77, Tel. C. [illegible]

**UTERO** — Colicas [illegible] corrimentos, visitas dolorosas e irregulares, perturbações da edade critica, doenças uterinas, metrites, inflammações, hysteria, anemias! Use-se o DANTOL, indispensavel ás senhoras de qualquer edade. Nas drogarias e Casa Huber, rua Sete de Setembro [illegible]

**GONORRHEA** e suas complicações. Cura radical por processos seguros e rapidos. Dr. JOÃO ABREU, das 8 ás 10 horas. Telephone 5803 N. — Rua de S. Pedro n. 64.

## Professores e professoras

AULAS particulares de portuguez, francez, arithmetica, algebra, escript. mercantil, contabilidade, etc. Pedro 145, sala 14, 1º andar. [illegible]

AULAS particulares pelo prof. dr. Washington Garcia, [illegible] ratorios, portuguez, francez [illegible] Carioca 47, sala 5. [illegible]

AULAS de Mathematica, Physica, Chimica. Exames no Pedro II e vestibular [illegible] Escola Superior. Prof. A. Poch. Av. [illegible]

CURSO FREYCINET — Curso gratis de dactylographia e senhoras; aulas praticas de linguas, [illegible] ticos de linguas, Tachygraphia [illegible] fessor Armando Figueira [illegible] Tilulares. Admissão e [illegible] C. Pedro II, Dr. Di [illegible] Farias, Rua Uruguayana [illegible]

**DACTYLOGRAPHIA**: Ensina-se com teclado coberto, por 10$000 mensaes, 3 vezes por semana; educação e trabalhos, fazem-se cartas, copias, no DUPLICADOR e alugam-se machinas a 500 réis a hora. Portuguez, francez, inglez, allemão e outras materias, ensinam-se na ESCOLA URANIA; 7 de Setembro 107, das 8 ás 21 horas. (N 5631) S

**MACHINAS DE ESCREVER**
500 RÉIS A HORA
ALUGAM-SE
Largo da Carioca 12, 1º and. [illegible]

# AVISOS MARITIMOS


COMPANHIAS FRANCEZAS DE NAVEGAÇÃO

**Sud Atlantique e Chargeurs Réunis**

SERVIÇO DE PASSAGEIROS

O PAQUETE DE LUXO

## LUTETIA

Esperado de Bordeaux, em 18 do corrente, sairá para:

**Santos, Montevideo e Buenos Aires**

no mesmo dia.

CAMAROTES DE LUXO, 1ª, 2ª e INTERMEDIARIA
PASSAGENS DE 3ª CLASSE

O PAQUETE **DESIRADE**

Esperado de Bordeaux, em 9 do corrente, sairá para:

**Santos Montevideo e Buenos Aires**

depois da indispensavel demora.

O PAQUETE **Aurigny**

Esperado do Rio da Prata em 5 do corrente, sairá para:

**Bahia Dakar e Bordeaux**

depois da indispensavel demora.

CAMAROTES DE 1ª e 2ª CLASSE INTERMEDIARIA
PASSAGENS DE 3ª CLASSE

SERVIÇO DE CARGA:

DA EUROPA — "DUPLEIX" esperado em 16 do corrente.
PARA A EUROPA — "AMIRAL DUPERRE", na 1ª quinzena deste mez: para Bordeaux e o Havre.

Para mais informações, tratar com o agente geral:
G. COATALEM — 11 e 13 — Avenida Rio Branco.
Telephone Norte 6207. Caixa Postal 346.
RIO DE JANEIRO. (7297)



NA HEROICA MARINHA BRASILEIRA

*Srs. Viuva Silveira & Filho*

Cumprindo um sincero dever de gratidão venho á vossa presença communicar a efficacia do miraculoso "ELIXIR DE NOGUEIRA", do Pharmco. Chimico João da Silva Silveira. Esse salvador da humanidade, apenas com 4 vidros curou-me de varias affecções, devido á impureza do sangue. Escrophulas, soffrimento que ha mais de 2 annos torturavam-me a existencia. Tratei-me com abalisados clinicos; usei diversos medicamentos, tudo em vão; julgava que o meu mal era incuravel. Para os que soffrem do mesmo mal possam aproveitar dos beneficios do grande remedio Elixir de Nogueira e, mesmo como gratidão junto o meu retrato, podendo dar o destino que melhor vos convier. — Bordo do couraçado S. Paulo, em New York. — *Liberato Thomé de Santanna*, marinheiro na cidade.

**O grande depurativo "ELIXIR DE NOGUEIRA", vende-se em todas as pharmacias e drogarias do Brasil e Republicas Sul-Americanas.** (2228)



**Impotencia**

Neurasthenia, Insomnia, Espermathorréa. — Cura certa, radical e rapida, no gabinete Electrotherapico do:
DR. NEVES DA SILVA
LARGO DA CARIOCA, 10.
De 1 ás 6. (4964)



**International Bureau of Placement**

(Annexo á Escola Berlitz)
Edif. do Jorn. do Brasil, 4º and.
C. 4610

COLLOCA immediatamente dactylographos, tachygraphos, correspondentes, guarda-livros, viajantes, vendedores, etc., para os quaes tem SEMPRE optimas offertas de empregos, graças ás suas relações e á sua organização moderna e séria. (7177)



# Liquidação de Brinquedos

## Recreio Infantil

**68 — Rua Uruguayana — 68**

Os proprietarios deste estabelecimento, tendo sublocado o contracto desta casa, que terá de ser entregue até o dia 25 do corrente, fazem até essa data uma grande liquidação de todo o stock de brinquedos, Carros e Cadeiras para creança, assim como de Vitrines, Armações e balcão.

Aos nossos bons freguezes e amigos prevenimos que, dessa data em deante, aguardamos suas ordens na nossa Matriz á

**Rua do Ouvidor 133**

**(MUSEU INFANTIL)** (7282)



## AULA DE CORTE

Escola fundada em 1900, por Mme. Zambelli, aprompta-se as alumnas em 25 lições, aulas de chapéos, vestidos mi-confeccionés, moldes por qualquer figurino, exposição de vestidos e chapéos. Avenida Rio Branco 137, 3º andar, sala 29. — Edificio do Odeon. Elevador e telephone Central, 1796. (N 5215)

**Predios de 10 a 12 contos**

Vendem-se excellentes predios de estylo americano, acabados de construir, com agua, luz electrica, chuveiro, installação sanitaria completa, em Olaria - Braz de Pinna, saudaveis suburbios da Leopoldina, facilitando-se parte do pagamento a prestações mensaes. Trata-se com a proprietaria, Comp. de Administração Garantida, RUA DA QUITANDA, 73. (N 2523)



## MOLESTIAS DOS RINS E DO CORAÇÃO

Use o TONICARDIUM, tonico dos rins e do coração: limpa e desinflamma os rins, contra as nephrites, areias, colicas renaes, augmenta as urinas. Tira as inchações dos pés e rosto, hydropsias, com cansaço, falta de ar, palpitações, dores sobre o coração, asthma, bronchite asthmatica, arterio-sclerose: remedio approvado pela Saude Publica. Na Casa Huber, rua Sete de Setembro n. 63; Drogaria Rodrigues, rua Gonçalves Dias n. 59; Drogaria Pacheco, rua dos Andradas n. 43, e Drogaria Baptista. (N 4440)

A TROCA DE COUPONS JÁ ESTÁ SENDO FEITA, DIARIAMENTE, DAS 8 ÁS 17 HORAS.

NO ESCRIPTORIO DA FABRICA E NAS SEGUINTES CASAS:

A CAPITAL — Avenida Rio Branco, 146 — 150, Casa Colombo — Avenida Rio Branco, 115, A' Brasileira — Largo de São Francisco, 42, Casa Sirio — Rua Ouvidor, 183, A Garrafa Grande — Rua Uruguayana, 66, Perfumaria Hortencia — Rua 7 Setembro, 123, Perfumaria Silva — Rua do Theatro, 9. Ramos Sobrinho & Comp. Rua Quitanda 91 Casa Indiana — Rua Andradas, 11. (17758)



## JOSE' M. FRIAS & Cia.

Casa Matriz: SÃO PAULO
Filiaes: SANTOS — PORTO ALEGRE — BAHIA — RECIFE e RIO DE JANEIRO.
COMMISSÕES, CONSIGNAÇÕES, REPRESENTAÇÕES e CONTA PROPRIA.
Unicos e exclusivos representantes da:

**Companhia Nacional de Tecidos de Juta**

Grande deposito de SACCOS novos de juta, typo official, RIO e SANTOS, para CAFE' e SACCOS para CEREAES.

*ANIAGEM* PARA ENFARDAMENTO, *LONAS, TAPETES, FIOS*, etc.

**35 A- Avenida Rio Branco - 35 A**
RIO DE JANEIRO. (7173)


# LOTERIAS

**Loterias da Capital Federal**

Resumo dos premios da extracção de 3 do corrente:

| | |
|---|---|
| 63.947 (S. Paulo) | 20:000$000 |
| 67.141 | 5:000$000 |
| 69.577 | 2:000$000 |
| 23.931 | 2:000$000 |

PREMIOS DE 1:000$000
20471 57736 69938
PREMIOS DE 500$000
42926 30480 15062 24553 30088
PREMIOS DE 200$000
6721 50311 48763 15116 20337
14348 17159 48220 69746 43944
25716 58452 8696 20302 1742

APPROXIMAÇÕES

| | |
|---|---|
| 63946 e 63948 | 300$000 |
| 67140 e 67142 | 200$000 |
| 69576 e 69578 | 100$000 |
| 23930 e 23932 | 100$000 |

DEZENAS

| | |
|---|---|
| 63941 a 63950 | 30$000 |
| 67141 a 67150 | 20$000 |
| 69571 a 69580 | 10$000 |
| 23931 a 23940 | 10$000 |

Todos os numeros terminados em 7 têm 2$000.


## Companhia de Loterias Nacionaes do Brasil

Extracções publicas sob a fiscalização do Governo Federal, ás 2 ½ e aos sabbados ás 3 horas. — RUA VISCONDE DE ITABORAHY N. 45.

CHAMAMOS A ATTENÇÃO DO PUBLICO PARA OS NOVOS E IMPORTANTES PLANOS

AMANHÃ AMANHÃ
18ª — 3ª
*NOVO E IMPORTANTE PLANO*
SO' JOGAM 20.000 BILHETES

**50:000$000**

Por 16$000, em decimos.

DEPOIS DE AMANHÃ PLANO NOVO
25ª — 4ª

**20:000$000**

POR 1$600, EM MEIOS

—:— SABBADO, 8 DO CORRENTE —:—
A's 3 horas da tarde
GRANDE E EXTRAORDINARIA LOTERIA
Novo Plano — 7ª-1ª. SO' JOGAM 15.000 BILHETES

**200:000$000**

Por 55$000 em decimos

Este importante plano, além do premio maior, distribue mais 1 de 20:000$; 1 de 10:000$; 2 de 5:000$; 5 de 2:000$; 20 de 1:000$ e 80 de 500$000.

Os bilhetes para essas loterias acham-se á venda na séde da Companhia á Rua 1º de Março, 88.



## LOTERIA DO ESTADO DO RIO

Systema de urnas e espheras — Fiscalizada pelo Governo do Estado — Extracções ás 15 horas.

— HOJE — **30:000$** Inteiro 2$400. Terços $800.

— SEXTA-FEIRA — **50:000$** Inteiro 4$000. Quinto $800

— TERÇA-FEIRA, 25 DO CORRENTE —

**40:000$000**

INTEIRO. . . . 3$200 —:— QUARTO. . . . $800
—:— VENDE-SE EM TODA PARTE. —:—

Concessionaria: COMPANHIA INTEGRIDADE FLUMINENSE — Rua Visconde do Rio Branco, 499, Nictheroy. (7105)



## MUNSON STEAMSHIP LINES

LINHA DE VAPORES DE PASSAGEIROS PERTENCENTE AO GOVERNO AMERICANO

O vapor PAN AMERICA — esperado do Sul em 5 do corrente, zarpará, depois da indispensavel demora, com destino a NOVA YORK.

| Sahidas para Nova York: | | Sahidas para Montevidéo e Buenos Aires | |
|---|---|---|---|
| Pan America | Abril 6 | Aeolus | Abril 14 |
| Southern Cross | Abril 18 | American Legion | Abril 25 |
| Aeolus | Maio 4 | Pan America | Maio 9 |
| American Legion | Maio 16 | Western World | Maio 23 |

EXPRESSO FEDERAL
43 RUA DA ALFANDEGA 43 — RIO DE JANEIRO
Telephone NORTE 8503 — Telegraphico: Exfederal

*Venda em todas as Pharmacias* (3628)



## FRACOS E CONVALESCENTES!

Da influenza e suas complicações, devem usar o STENOLINO para tonificar o organismo e readquirir as forças perdidas, curar o pulmão, das bronchites de máo caracter, tosses rebeldes, desanimo, escarros de sangue, inappetencia, debilidade geral, magreza. Nas drogarias: Casa Huber, rua Sete de Setembro n. 63; Campos Heitor, rua Uruguayana n. 35; Pharmacia Figueiredo, rua da Carioca n. 33, e Silva Gomes & C., rua Primeiro de Março n. 149; Drogaria Pacheco; Ribeiro, Menezes & C., rua Uruguayana n. 81. (N 4439)



Annunciarno

## Diario Allemão

De São Paulo
(Deutsche Zeitung)
N. 99 — RUA LIBERO BADARÓ — N. 99

Significa para commerciantes, lavradores e industriaes o augmento dos seus negocios. — Pelo "Diario Allemão" se conseguem collocações, empregados, creados, casas, etc., etc.

Agentes para o Rio de Janeiro:
**Agencia "Edanee" - RUA DA ALFANDEGA 112** (N. 9861)



## Serraria Moss

SOCIEDADE ANONYMA

**Rua Barão de S. Felix n. 148**

(Canto da rua Dr. João Ricardo, entre a Estação Central da E. de F. Central do Brasil e o Tunnel João Ricardo)
TELEPH. NORTE, 2140 — RIO DE JANEIRO

Grande serraria a vapor e officina de carpintaria com machinas as mais aperfeiçoadas para todos os mysteres

ESPECIALIDADES EM MADEIRAS PARA CONSTRUCÇÕES, ESQUADRIAS, ARMAÇÕES, DIVISÕES, BALCÕES, etc.

**Grandes depositos de madeiras em tóros, serradas e apparelhadas**

Secção de vendas a varejo — PREÇOS MODICOS (M 17019)



## BORLIDO MAIA & C.

CASA FUNDADA EM 1878.

Unicos depositarios do cimento inglez "WHITE" e BROTHERS", tinta hygienica OLSINA e DERMAPHTHOL para matar o carrapato do gado.

Telephone 274 — RUA DO ROSARIO 55 - 58 (12862)



## Neurasthenia - Esgotamento nervoso

Falta de memoria, phosphaturia, convalescencias das molestias, tratam-se com o uso do HEMATOGENOL, do Alfredo de Carvalho. E' extraordinario o seu consumo e os attestados expontaneos dos que tem feito uso. A' venda em todas as pharmacias do Rio e dos Estados. — Depositarios: ALFREDO DE CARVALHO & Cº. — Rua 1º de Março, 10. (9215)



## RAIOS X

Consulta com exame pelos Raios X, 25$000, para o diagnostico e tratamento das doenças do estomago, intestinos, figado, pulmões, coração, rins, ossos, etc. — DR. JORGE A. FRANCO, 15, Largo da Carioca, das 2 ás 5. Photographias, 60$000. todos os dias. Tel.: C. 3128. (6221)



## Desnatadeiras para Leite

**Bromberg & Cia.**

— *Rua Buenos Aires, 22* —

RIO DE JANEIRO


## RODA DA FORTUNA

| | |
|---|---|
| 8015 | 4732 |
| 1636 | 5044 |

| | |
|---|---|
| FLUMINENSE | 130 |
| OPERARIA | 800 |
| NOITE | 652 |
| CARIDADE | 131 |

Nictheroy, 3—4—1922.
(N 5591) V. P.

MINEIRA
560
PASTORA
584
MINERVA
559
FIDELIDADE
872

E. do Rio, 3-4-922. (N 5589)

| | |
|---|---|
| AUXILIADORA | 2711 |
| SEGURANÇA | 2950 |

Rio, 3 — 4 — 922. (N. 5635)

**Nova Mineira**

| | |
|---|---|
| A | 346 |
| M | 580 |
| R | 539 |

**Novo Suburbana**
276
888
966

LEALDADE
809
388
640
(N 5692)

UNIÃO
520
(N 5603)

| | |
|---|---|
| HORA | 350—13 |
| REAL | 925— 7 |
| ESPERANÇA | 396—24 |

(N 5544) O. C. C.

PAULISTANA
830
Rio, 3-4-922. — R. G. & Cia. (N 5528)

AGAVE
908-2
3-4-922. (N 5612)

**Garantida .. 321- 6**
**Agave ....... 497-25**
(N 5575)

| | |
|---|---|
| GARANTIA | 880 |
| FILIAL | 062 |

Rio, 3 — 4 — 922. (N. 5636)

**Elegante ...... 495**
**Americana .... 504**
**Fidalga ....... 713**
A's 6 1|2 horas. (N 5585)


**RIO MENSAGEIRO**

Junto a este jornal — Entrega volumes a domicilio e recados urgentes e garantidos. Telephone Central 58. (22424)

## Chapéos chics!

**Ultimas creações da Moda! Maior sortimento! Preços baratissimos!**
Só na casa
PEREIRA DE SOUZA
4 - Rua Gonçalves Dias - - (11173)

**Bons terrenos na rua Mariz e Barros**

Vendem-se bons lotes de terrenos perfeitamente nivelados e sem aterro, no prolongamento da rua Mariz e Barros, logar secco e muito salubre, calçamento pago, illuminação electrica, quatro linhas de bondes proximas, a 25 minutos do centro da cidade. Trata-se na rua de S. Bento n. 12, das 8 ás 11 horas da manhã e das 2 ás 5 horas da tarde. (N 4105)

**PIANO STEINWAY**

Vende-se um com cepo e armação de metal, quasi novo. Preço 4:000$. Ver e tratar á rua Maria Romana n. 56 — Maracanã. (N 5316)

**GARAGE CAMÕES**

Companhia de Transporte e Carruagens
Autos de luxo para Casamentos e Passeios. Rua Luiz de Camões 22. — Telephone Norte 919. (N 1828)

**Fossas Sanitarias**

Approvadas pelas Autoridades Sanitarias, vende-se a 100$000 — Praia do Cajú 68. Telephone Villa 199. (M 25124)

**CAIXAS D'AGUA**

De cimento armado, vendem-se de 1.200 litros, a 150$000; de 600, a 80$. Praia do Cajú 68. Tel. Vl 199. (M 25124)

**PHARMACIA**

Vende-se uma, em magnifico ponto, sortida e com boa freguezia, tendo contrato e casa para familia. Preço: 14 contos. — Cartas a S. (N 5039)



**TACHYGRAPHIA**

Curso completo em 6 mezes, 3 Aulas por semana, 30$000 Mensaes — Prof. LEITE PINTO — LARGO DA CARIOCA N. 12, 1º and. (N 3528)

DACTYLOGRAPHIA — Ensina-se em todas as marcas de machinas, 15$, na rua Evaristo da Veiga n. 100. (N. 5116) Z

## Dactylographia

**Escrever á machina**
de todos os typos
Em salas reservadas e com ventiladores.
Aulas de aprendizagem, pagamento mensal ou por licção.
**10 coupons 4$000**
CURSO RAPIDO COMPLETO 50$000.
CURSO por correspondencia. COMPLETO, 90$000.

**TACHYGRAPHIA**
portugueza, franceza, ingleza e allemã
LINGUAS, ensino theorico e pratico.
CURSO DE PORTUGUEZ
Primario, elementar e secundario.
ARITHMETICA, ESCRIPTURAÇÃO MERCANTIL e CURSO COMMERCIAL.
**Aluguel de machinas á hora 500 réis**
**Copias á machina**
Reproducções no mimeographo e (multiplicador)
**e traducções**
Qualquer trabalho, rapidez, reserva e menor preço:
*NA ESCOLA UNIVERSAL*
Largo da Carioca, 6, sobrado. Tel. Central, 3776.
e nas FILIAES:
Aª AVENIDA PASSOS N. 72, entrada pela rua Senhor dos Passos, 72, sobrado. Tel. Norte, 150.
Largo do Machado 2, sobrado Tel. B. Mar 62
Rua Estacio de Sá 56, sob Tel. Villa 4773. (5568) Z

DACTYLOGRAPHIA com arte perfeição, só na ESCOLA ROYAL, Av. Rio Branco 129, e succursaes. (N 5253) Z

ESCREVER A MACHINA — Curso completo em 30 lições, com os dez dedos, em todas as machinas. Com direito á repetição gratuita. — ESCOLA "VELOX", Largo de S. Francisco n. 36. (N 3700) Z

ESCOLA Mme. Fonseca — Professora premiada, de corte, costura, chapéos e bordados, a 3$000 a lição. Ensino garantido. Rua 7 de Setembro n. 172, 1º andar. (N 5679) Z

FRANCEZ, inglez e allemão — Professora, com longa pratica ensina em casa dos alumnos e em sua residencia, á rua Frei Caneca 61, 1º andar. Telephone Central 5853. (N 4431) Z

**Dactylographia**
CURSO COMPLETO
100 LIÇÕES
50$000 MIL RÉIS
Com direito ao diploma e instrucções mechanicas.
Largo da Carioca 12, 1º and. (N 3528)

INGLEZ — Senhora ingleza, ensina o seu idioma a senhoras e creanças, em casa de familia. Residencia: Prof. Gabizo 184, Haddock Lobo. (N ...51) Z

ESTUDANTE com algumas horas disponiveis, ensina as materias do curso primario, francez e arithmetica theorica. Tratar no B. 28 de Setembro n. 29. — Casa III. (N 4641) Z

ESCOLA Synthetica, de linguas e sciencias; methodo analogico e ensino individual ou de tres no maximo. Avenida Rio Branco 151, 1º andar, sala 5. Diurnas e nocturnas. (N 5461) Z

## ESCREVER A MACHINA

Escrever á machina de qualquer maneira é facil; mas pouco vale: escrever á machina com arte, sem olhar o teclado, com os dez dedos só se aprende na Escola Underwood, Avenida Rio Branco 149 e Haddock Lobo n. 8. (N 5653) Z

EXPLICADOR de mathematica, lecciona, arithmetica, algebra, geometria, trigometria e desenho geometrico, aulas theoricas e praticas, á rua D. Minervina n. 47. (N 5456) Z

MOÇA dá lição de bordados, á machina. Rua Visconde de Itauna n. 139, sobrado. D. Jurema. (N 4363) Z

EXAME vestibular — O curso de mathematica do professor S. G. Amarante reabrir-se-á no dia 4 do corrente. Informações com o sr. Telemaco, na portaria da Escola Polytechnica. (N 5444) Z

FRANCEZ Pratica — Ensina M. e Fossey (francez), Cdeon, sala 8. el. 3982. (N 5320) Z

**INGLEZ, Francez e Curso Commercial, Aulas 3 vezes na semana 20$000 Mensaes. LARGO DA CARIOCA N. 12, 1º andar.** (N 3528)

INGLEZ — Mr. Rodger, *americano*, ensina este idioma, por preço modico; á rua da Alfandega 199, sob. Tel., Norte, 4657. (N 5479) Z

**INGLEZ e FRANCEZ — Falar e escrever em curto praso. Ensino individual. Turmas de tres a seis alumnos. ESCOLA "VELOX", Largo de S. Francisco, 36 — 1º andar.** (N 5297) Z

LATIM — Pelo dr. Jorge Delaura Meyer, ex-professor e prefeito dos collegios Anchieta e Santo Ignacio; methodo novo e facil, com resultado garantido. No Curso Freycinet. Uruguayana 47. (N 4469) Z

LECCIONA-SE allemão em curso theorico ou pratico, como tambem historia natural para preparatorio. Cartas á rua Cassiano n. 2, ou telephone Beira Mar 4130. (N 2818) Z

**Dactylographia**
3 AULAS NA SEMANA
10$000 MENSAES
Largo da Carioca 12, 1º and. (N 3528)

PROFESSOR BARBOSA — Lecciona portuguez, francez e arithmetica, a preços modicos. Rua da Alfandega n. 199. Telephone Norte, 4657. (N 5480) Z

PRIVATE, professor, inglez, stenographia em 2 linguas, contabilidade e mathematica. Carioca 53. (N 5658) Z

**PRATICA COMMERCIAL E BANCARIA: — Arithmetica, cambios, descontos, escripturação mercantil, correspondencia e tachygraphia. Ensino individual. Turmas de tres a seis alumnos ESCOLA "VELOX", Largo de S. Francisco, 36 — 1º andar.** (N 5296) Z

PROFESSORA diplomada, lecciona em casa ou a domicilio, materias do curso primario e normal. Tratar á rua Barão de Ubá 17. (N. 1200) Z

SENHORINHA allemã, lecciona allemão, francez e desenho na casa dos alumnos e na sua residencia: rua Carvalho Monteiro 29, Tel. Beira Mar, 2639. (N 997) Z

PROFESSORA ensina á jour, em qualquer machina, em uma só lição, por 3$000, pintura Javavel. Bordados á pena, fructas de todas as qualidades, flores de seda e velludo, á rua da Constituição 52, sob. Tel. C. 1847. (N. 5618) Z

SEM professor. Tachygraphia, methodo "Pitman". Em todas as livrarias, e na Casa Crashley, á rua do Ouvidor, 58. (Z)

STENOGRAPHY (Pitman's, em 2 linguas, dactylo — London certificate. Inglez. Carioca 53. (N 5667) Z



## RAIOS X

***Exames e photographias das doenças do estomago, intestinos, figado, pulmões, coração, rins, etc. Electricidade medica Preços modicos DR. RENATO DE SOUZA LOPES, professor da Faculdade. Rua São José 39, de 2 ás 5*** (7283)

**PHENIX HOTEL**

LARGO DO MACHADO, 31
Dispõe de excellentes quartos e salas com optima mesa, para familias e cavalheiros de fino tratamento. (N. 5691)

**PENSÃO**

Familia que se retira, vende boa pensão, muito central, 10 quartos, preço razoavel, aluguel barato, Alfandega 144, 2º. (N. 5686)

**PRECISA-SE**

Uma reversão de 10 a 16 H. P., de segunda mão. Preço modico. Cartas a Rosas & Comp., Mercado Novo, rua XI, ns. 31 a 45. (N. 5673)

**Importante leilão**

Amanhã, ás 4 1|2 da tarde, á rua Copacabana 658, moveis riquissimos, fabricação paulista, Red Star e Leandro, finos objectos de arte, cortinas, tapetes, auto-piano, Vitrola Victor, etc., pelo leiloeiro Virgilio. (N. 5672)

**Esplanada do Senado**

TERRENO

Vende-se no melhor quarteirão da rua Carlos Sampaio, em começo de construcção, com 6 metros de frente e 150 quadrados; trata-se com Augusto, Avenida Rio Branco 125, Joalheria 12 horas em deante. (N. 5665)

**Piano e solfejo**

Uma mocinha de familia distincta, 6ª annista do Instituto, lecciona em sua residencia, a principiantes, r. Senador Dantas 19. (N. 5654)

**Escola Underwood**

Esta Escola offerece a seus alumnos a grande vantagem de ensinal-os a escrever á machina, com perfeição, em pouco tempo e depois collocal-os com bons ordenados, como já tem feito a algumas centenas. Ainda ha poucos dias foram admitidos na repartição Geral dos Telegraphos, 5 e agora acabam de ser colocadas mais duas alumnas, uma na Av. Rio Branco 149, e outra na rua Haddock Lobo 8, succursal da mesma Escola Underwood. (N. 5652)

**SOBRADO**

Traspassa-se um sobrado mobilado, com contrato e aluguel modico. Rua do Cattete n. 148. (N. 5651)

**TERRENO**

RUA CONDE DE BOMFIM, 1231 — 800$ O METRO DE FRENTE — Vende-se todo ou parte de um, tendo 20 de frente, por 30 de fundos; informações ao lado n. 1233, ou á Avenida Gomes Freire n. 55, loja. (N. 5694)

**FOGÃO**

Vende-se um em perfeito estado, economico, n. 2, na rua Goyaz 374, Piedade. (N 4240)

**Trilhos Decauville**

Vendem-se novos, typo 7 k., a preço de occasião e com accessorios. Rua General Camara, edificio da Bolsa, sala 12 — João de Oliveira. (N 4235)

**GRANDE CASA**

Aluga-se para familia de tratamento, na rua S. Francisco Xavier 723. Bonde (Piedade e Engenho de Dentro) na porta. Distante da estação Mangueira, tres minutos. No porão tem tres grandes salas e no 1º andar saleta, gabinete, sala de visitas, quatro quartos, sala de jantar, copa, despensa, cozinha, tres banheiros e tres W. C. Pequeno jardim ao lado. Luz electrica. Banheiro com aquecedor de agua e gaz. As chaves acham-se na mesma rua n. 741. Pode ser vista a qualquer hora, das 9 ás 4 da tarde. Trata-se com o sr. Hermann, á rua Theophilo Ottoni n. 90, das 9 ás 10 horas da manhã. (N 4299)

**ESCRIPTORIO**

Aluga-se, bom, no centro commercial: rua 1º de Março 125, sobrado. (N 4285)

**Caixas para agua**

de cimento, para 600 e 1.000 litros, as mais seguras e mais baratas. Rua Leopoldina Rego n. 226. Olaria. (N 4258)

**Negocio urgente**

Por motivo de viagem traspassa-se o contrato de uma morada pequena propria para casal ou familia pequena de tratamento, confortavelmente mobilada, linda vista, boa empregada que pode ficar. Todos os moveis vendem-se querendo. Rua Barão de Guaratyba n. 145, terreo — Gloria. (N 4256)

**APPARTAMENTO**

Rapaz distincto, altamente collocado, procura um appartamento, composto de uma sala e um quarto, em rua socegada, no centro ou immediações, para descanso. Cartas nesta folha a Carlos. (N 4229)

**BONS COMMODOS**

Aluga-se na rua Senador Dantas n. 73, loja, uma sala de frente, propria para escriptorio, e um quarto mobilado, para morada de um rapaz do commercio. (N. 3682)

**Quarto mobilado com pensão**

Precisa-se de um mobilado com boa pensão, em casa de familia, para uma moça protegida e séria. Escrever neste jornal a Vieira, proximidades Mangue. (N 3004)

**Fabrica de pomada para calçado**

Vende-se uma perfeitamente apparelhada: producção boa, licenciada e com todos os impostos pagos para este anno. Trata-se á rua Theophilo Ottoni n. 95, sobrado. (N 3245)

**H. VOLCKMAR**
RUA 1º DE MARÇO, 92 (7921)

**Pharmaceutico**

Precisa-se de um com pequeno capital, para associar-se ou dar nome a uma pharmacia de grande movimento no interior do Estado de Minas. — Condições e informações com os srs. Campos Heitor & Comp. — Rua da Uruguayana n. 35. (N 4274)



# LEILAO

Leilão não se faz mas vende-se tudo abaixo do custo mais 50 % até dia 25—5—922 — 3215 ternos para todos de casemira fina de paletot, frack, smocking, casaca, sobrecasaca, de 150$ por 30$, 35$, 40$, 55$, 70$, 90$ a 150$; 1205 sobretudos e capas de 300$ por 20$, 25$, 35$, 40$, 65$, 90$ a 150$; 1825 paletots de casemira, frack, smocking, casaca, de 220$ por 20$, 15$, 19$, 25$ a 80$; 10032 colletes de fantasia, casemira fina, de 60$ por 5$, 6$, 7$, 10$ a 15$; uniformes para chauffeur de 130$ por 25$, 30$, 35$ a 90$ e para officiaes de Marinha, Policia, Exercito, de 600$, por 100$, 150$, 250$; para senhoras, 935 vestidos finos para theatro, baile, passeio, de 550$ por 25$, 30$, 45$, 55$, 70$ a 150$; 735 costumes de casemira, de 300$ por 20$, 25$, 35$ a 90$; saias de 70$ por 10$, 12$ a 30$; chapéos para senhoras e homens, de 60$ por 5$, 7$, 10$ a 25$; plumas, pelles e outros artigos que se liquidam a varejo e atacado; grande quantidade de artigos para circos e theatros. Rua Senador Dantas n. 75, loja. "Casa Rollas". (N 5648)

**"915 Homœopatha"**

EM TABLETTES

Dynamisação em primeira centesimal do 914 (Néo-Salvarsan), pelo pharmaceutico Theophilo de Andrade. Empregado contra a SYPHILIS em todas as suas manifestações, taes como: rheumatismo, feridas, manchas da pelle eczemas, empingens, espinhas, escrophulas, darthros, erysipelas, bubões, tumores, etc. Não tem dieta. Preço: 8$500. Granado & C.ª, 1º de Março 14; Casa Huber e r. Uruguayana, 91. (6730)

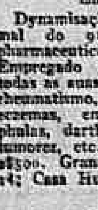

**BAICURÚ**
ELIXIR
Puro vegetal, cura certa das molestias das Senhoras e Lymphaticas (6416)

**PREDIOS**

Alugam-se tres esplendidos predios acabados de construir; na travessa do Mosqueira ns. 4, 6 e 10, Lapa; trata-se na Secretaria da Ordem de S. Francisco de Paula. (7216)

**COQUELUCHE**

O unico remedio para a sua cura é a COQUELUCHINA. Em todas as drogarias. (12988)

**Tesourão e Ponção**

Todo o aço, movido pela força motriz, corta e fura chapas de 5|8" de qualquer comprimento, ferro redondo, quadrado, cantoneiras, ferro U, e duplo T.

**H. VOLCKMAR**
RUA 1º DE MARÇO, 92 (7922)

**Machina para tingir algodão**

200 bobinas cruzadas, fios de algodão ou outro material do fabricante "Haubold", da Allemanha, propria para fabrica de tecidos, completa com cylindros, bomba, etc.



## MOVEIS

Sem exemplo de contestação a nossa casa é a que vende melhores moveis e mais barato que qualquer outra congenere, mais artisticos, fortes e elegantes, confeccionados com as melhores madeiras do paiz.

| | |
|---|---|
| Dormitorios, estylo hollandez | 850$000 |
| Salas de jantar modernas | 950$000 |
| Mobilias de sala de visitas estofadas | 200$000 |

**LEÃO DOS MARES**
RUA DO PASSEIO N. 110 —:— LARGO DA LAPA
MOURÃO & AMERICO
Peçam catalogo para o interior. — Tel C. 822. (11149)

AUTO-CAMINHOES

# BENZ

*Steinberg & C.*

**Rio de Janeiro** — **São Paulo**
Av. Rio Branco, 31|33 — R. Barão de Itapetininga 27
Caixa Postal 1281 — Caixa Postal 1190 (10114)

**A tosse mais rebelde**

desapparece immediatamente com o uso do XAROPE DE VERBASCO, como tod., resultado de um estudo de mais de 30 annos. (N 4172)

## Sanarina

**DO DR. VALLE MIRANDA**

Excellente DENTIFRICIO, poderoso anti-sceptico, muito efficaz para fazer abortar as CONSTIPAÇÕES nos primeiros symptomas e para as curar depois de declaradas, contra DÔRES DE CABEÇA, contra INCOMMODOS DE GARGANTA, DÔRES DE DENTES, etc.

Estudado sob os pontos de vista chimico e bacteriologico no Instituto Pasteur de Paris.

Acha-se á venda em todas as Drogarias e nas principaes Pharmacias e Perfumarias.

Fabrica na *RUA FIGUEIRA N. 50* — SÃO FRANCISCO XAVIER. (N 4272)

## CASEMIRAS e AVIAMENTOS

PREÇOS DAS FABRICAS

| | |
|---|---|
| Casemiras, largura, 1,45, a. | 5$500 |
| Idem de côres, largura 1,50, a. | 7$000 |
| Idem, preto e azul, largura 1,50, a. | 8$000 |
| Idem em sarja, preto e azul, largura 1,50 a. | 11$000 |

Idem finas para todos os preços.
Não façam suas compras sem verificar os nossos preços.
Pedidos e amostras a ALBERTO COSTA & LEAL.
R. GOMES CARNEIRO, 8 — RIO. (17989)

Os mais bellos films—Uma prova: A Orphãsinha Muito Breve.

# ODEON

PROGRAMMA

COMPANHIA BRASIL CINEMATOGRAPHICA — F. SERRADOR

Os melhores artistas — Como loucos: Charlie Chaplin em Carlito Policial BREVE

**Teve a consagração que merece acclamado já por milhares de pessoas, este film maravilhoso que estamos exhibindo!**

## O LYRIO PARTIDO

o mais bello, o mais impressionante, o mais admiravel trabalho de GRIFFITH, na opinião de todo o mundo, corroborado pelo parecer do grande ensaiador tedesco — Ernesto Lubitsch — creador dos ultimos prodigios allemães

Romance encantador extrahido da obra de TH. BURKE — **BROKEN BLOSSOMS.**

Tres artistas de fama: **LILIAN GISH — Richard Barthelmess e Donald Crisp**

Partitura propria — Grande orchestração — 15 professores em cada salão — **Preços Especiaes**

Fecha o programma um numero novo e interessante de **GAUMONT-ACTUALIDADES**

Breve — um novo prodigio — **CLEO DE PARIS** ou **O Pavão Dourado** (Peacock Alley) — 8 actos de uma enscenação maravilhosa, pela bella artista — **MAE MURRAY.**

---

# CINEMA AVENIDA

Dois salões de projecção.

Os mais celebres films do mundo, os da Paramount

## DEBAIXO DA MASCARA

Tal o titulo da admiravel e sentimental pellicula que a fascinante e ultra querida «estrella» hoje anima

## Dorothy Dalton

tem nesses cinco actos-lavor da PARAMOUNT um dos seus trabalhos superiores, que ficam inexquecíveis

Um film com todos os elementos superiores, que o tornarão o acontecimento do dia cinematographico

**Hoje, Dorothy Dalton, em DEBAIXO DA MASCARA**

Amanhã uma producção sensacionalissima, baseada em assumptos maritimos do coração

## O LOBO DO MAR

Interpretes principaes: Mabel Julienne Scott e Noak Beery.

---

# CINEMA CENTRAL

Empresa Pinfildi, Avenida Rio Branco 168 — Telep. 4218 C.

**Finalmente amanhã**

Estréa do mais bello film realisado até hoje. FOX FILM orgulha-se em apresentar o inexcedivel espectaculo

## A RAINHA DE SABA'

A magnificente reconstituição historica, resuscitando as lendarias epocas dos reinados opulentos de Israel e de Sabá

O explendor da corte da Arabia; os bailados grandiosos e as festas grandiosas em honra a Balkiss, a rainha mais formosa da terra

A pompa, a gloria e magia do Rei Salomão, cuja sabedoria nos chegou apos tantos seculos

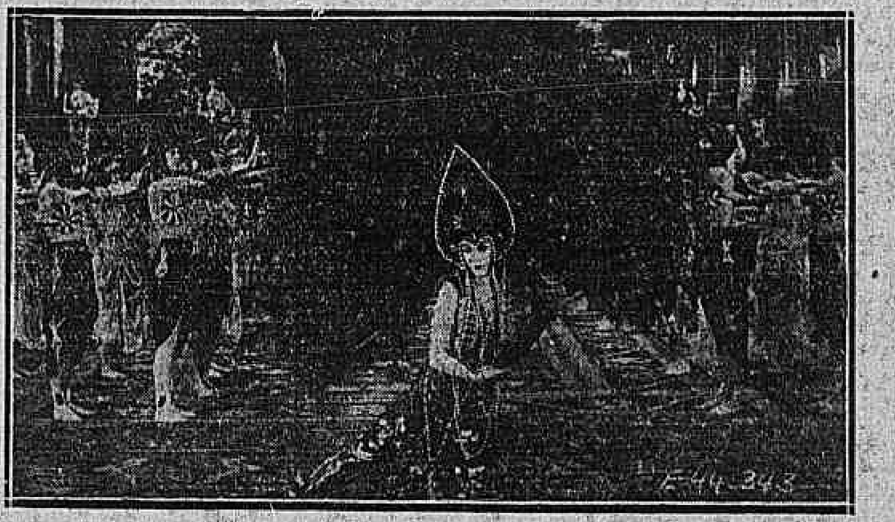

## A RAINHA DE SABA'

E' a suprema producção FOX para a qual collaboraram scientistas e historiographos ao lado dos technicos, scenographos e artistas do pincel, do gesto e dos vestuarios, graças a liberalidade e supervisão da FOX.

Adereços, joias, roupas sumptuosas.

Milhares de comparsas — Festas — Sports — Luxo — Romances — Historia — Religião — Piedade — odios — Justiça.

**A RAINHA DE SABA'**

**N. B. — Para este film ficam suspensas as entradas de favor e permanentes, excepto as do Lyceu**

---

# PATHE'

HOJE, *os encantos e a esfusiante belleza da joven actriz*

## EILEEN PERCY

A trefega, vivaz e interessante na sua ultima creação

**TUDO QUANTO ELLA QUIZER...**

V... actos FOX FILM — Um vaudeville de formidavel graça e de feição moderna. Transes de ciumes, requintes de desconfiança, façanhas de allucinação, caprichos femininos; um escriptorio em constante desassocego; tudo por causa do amor e do ciume, sempre cégos, loucos mas... sempre sublimes.

A SUNSHINE FOX apresenta dois actos magistraes e hilariantes

**LIVRO FATAL** — Um amontoado de trucs, perseguições, lutas, combates «sangrentos» que acabam sempre em estrondosas gargalhadas.

E como complemento o interessante numero do **FOX NEWS N. 5 (1922)** — Repleto das mais recentes noticias: Visões tremendas de uma desoladora tempestade tropical, causando incalculaveis prejuizos — Um indio comedor de fogo, nos Estados Unidos, causa verdadeiro assombro.

---

2ª Feira, 10 Mara Tchnelewa em Venus Astartéa. 6 actos. 3º programma super extra

# Cinema Central

Dia 13, Pauline Frederick em Os caminhos do destino. 4º programma super extra

Avenida Rio Branco, 168 — Empresa Pinfildi — Tel. 4218

HOJE, Ultimo dia de um programma verdadeiramente artistico. HOJE

**Luxo! Arte! Grandiosa enscenação**

## DIANA KARENNE em

## A Dama das Rosas

**6 actos que emocionam, prendem e arrebatam**

NO PALCO, ás 5 h. da tarde e ás 10 h. da noite

Continuação do successo de hontem

**LOS CHIVOS** Duettistas comicos, lyricos, cantantes e bailarinos

e **José Olaria** o eminente barytono da Companhia Elena d'Algy cantará algumas novas romanzas

Exito garantido — Successo inegualavel

Attenção — Apesar de ser o film A DAMA DAS ROSAS, uma super producção carissima e de inextimavel valor artistico, que o Central poderá conservar na tela durante uma semana, certo de um successo cada vez maior, esta Empreza ve-se na contingencia de retirar este programma, para dar lugar amanhã á exhibição da RAINHA DE SABA' e em seguida a outras producções super extra, cujos contractos ja foram firmados

Breve, PRESCILLA DEAN em **Reputação**, Jewel Product. LUCY DODAINE em **Cherchez la femme**, super producção allemã

---

JOIAS finas, objectos de ouro, prata e fantasia de gosto, na importancia de 350$000, a prestações de 5$000 semanaes.

**CLUBS AGUIAR**

Peçam prospectos. Patente n. 53. Sorteios proprios — Rua do Ouvidor n. 143 — Joalheria Aguiar. Esta casa não tem agentes nem filiaes.

*Aviso* — Tendo-se effectuado o ultimo sorteio do 5º Club, convidamos todos os exmos. srs. socios prestamistas que não foram sorteados a virem escolher e receber as joias a que têm direito.

Resultado dos sorteios de hoje:
6º CLUB: Foi sorteado o n. 132.
7º CLUB: Foi sorteado o n. 32.
8º CLUB: Foi sorteado o n. 144.

Rio de Janeiro, 3 de abril de 1922. — O fiscal do governo, *Nelson Monteiro de Carvalho.*

Recebem-se assignaturas para o 9º Club, que principia breve. — J. PEREIRA D'AGUIAR. (7296)

---

# FORMIDAVEL

foi o successo de "LABIOS QUE MENTEM", a colossal super-producção da "Associated Producers" que o Parisiense começou hontem a exhibir.

Enredo emocionantissimo; interpretação soberba; luxo deslumbrante; espectaculosidade sem par; direcção technica de Thomas H. Ince, quer dizer — perfeita!

Por isso da primeira á ultima estiveram repletas as sessões do tradiccional

## Parisiense

HOJE:

## LABIOS QUE MENTEM

**Vá cedo para achar logar!**

(N. 5700)

---

# • PATHE' •

***AMANHÃ — O mais maravilhoso espectaculo realisado***

A assombrosa reconstituição historica de seculos anteriores a Christo, reunindo as lendarias cortas da Arabia e de Israel

## A RAINHA DE SABA'

A super-producção inexcedivel da FOX FILM

*Grandioso film em dez actos, contando a vida e romance de «Balkiss» a mais formosa rainha, e de Salomão — o mais sabio de todos os reis. Luxo desmedido. Bailados fantasmagoricos. Os palacios opulentos e gloriosos do Oriente. As festas assombrosas. A caravana infinita de regios presentes e valorosos guerreiros. As recepções de apparato sem par. O amor e o ciume em luta. A grande corrida de bigas entre os corcéis negros de «Balkiss» e os cavallos brancos da Egyptiana. O nascimento de David. David perante Salomão. Guerra entre amigos e alliados. A victoria da justiça*

## RAINHA DE SABA'

E' o espectaculo inesquecivel que assombra, seduz, encanta, reunindo religião, amor, ciumes, luxo, odios, romance, historia, valor e arte

---

Breve: FERN ANDRA em Força Impulsiva

# CINE PALAIS

FERN ANDRA é interprete de Força Impulsiva

HOJE — Continua em nossa tela o grande trabalho que vae notabilizar entre nós, o já notavel actor da Opera de Berlim

## GRET REINWALD

que é o drama

## O HOMEM SEM ALMA!

(EINE MORDERIN?)

Adaptação do livro de FRAZ SEITZ

QUINTA-FEIRA — QUINTA-FEIRA

## Reliquia Preciosa

Do Romance de Tophar A Mumia de Tophar

O titulo revela a grandeza do film. Mas que Reliquia será esta? Mas que preciosidade é esta que o film nos mostra? Um objecto? Um monumento? Ou uma simples mulher?

---

**Cine-Theatro America**

Praça Saenz Pena

O exclusivo exhibidor, no bairro da Tijuca, dos films Paramount, Realart e os films do Cine Palais

HOJE — O grande film Paramount

**Despertar da Consciencia**

7 actos magistraes

**Tudo póde acontecer!**

5 actos por BEBE' DANIELS

E ainda no Palco: O celebre barytono da Cia. Helena D'Algy — **JOSE' OLARIA** no seu escolhido repertorio.

---

**Americano — Copacabana**

HOJE — Grandioso programma

**Filhas Perdidas**

Drama social em 7 actos.

***O MOMENTO CRITICO***

Drama de aventuras em 2 actos UNIVERSAL JORNAL

E no Palco — Bailados Classicos pelas Irmãs Besson

Amanhã — **SAPHO** por POLA NEGRI

---

# RIALTO

O palacio da cinematographia, construido sob todas as regras de hygiene e de conforto

**Os programmas ineditos, absolutamente ineditos do Rialto se succedem e com elles as victorias da primeira casa de espectaculos da Avenida.**

HOJE, renovação do estupendo exito de hontem, com a apresentação do celebre, do famosissimo, do unico rival de WILLIAM HART e de TOM MIX

## HOOT GIBSON

na emocionantissima pellicula, obra prima da moderna cinematographia, trabalho de insuperavel valor, de funda sensação, de continuo «frisson»

## FOGO CERTEIRO

Um successo em toda linha, uma obra que fica inesquecivel, cinco actos preciosos

Quinta-feira, outro programma de inadjectivavel valor

A linda, a formosa «estrella»

**MARIA PREVOST**

— EM —

**Triumpho do Sexo**

Quinta-feira, ainda, estréa do famoso artista

**DARWIN**

O mais perfeito imitador do sexo fraco, no seu soberbo repertorio